

BÖLÜM 15

AUTOCAD İLE YAZDIRMAK

Sayfa Düzenleri

Farklı yazıcı ve basıcılardan çıktı almak gerektiğinde çizimin kağıt üzerinde istenilen şekilde görünmesini sağlamak için sayfa düzenlerinden (page setups) faydalanılır.

Page setups farklı dosyaların da aynı formatta yazdırılması için kullanılır.

Ayrıca sayfa düzenleri kullanıldığında farklı bilgisayarlardan ve/veya farklı çizimlerin çıktısını almak çok kısa sürede tamamlanır.

Sayfa Düzeni Oluşturma

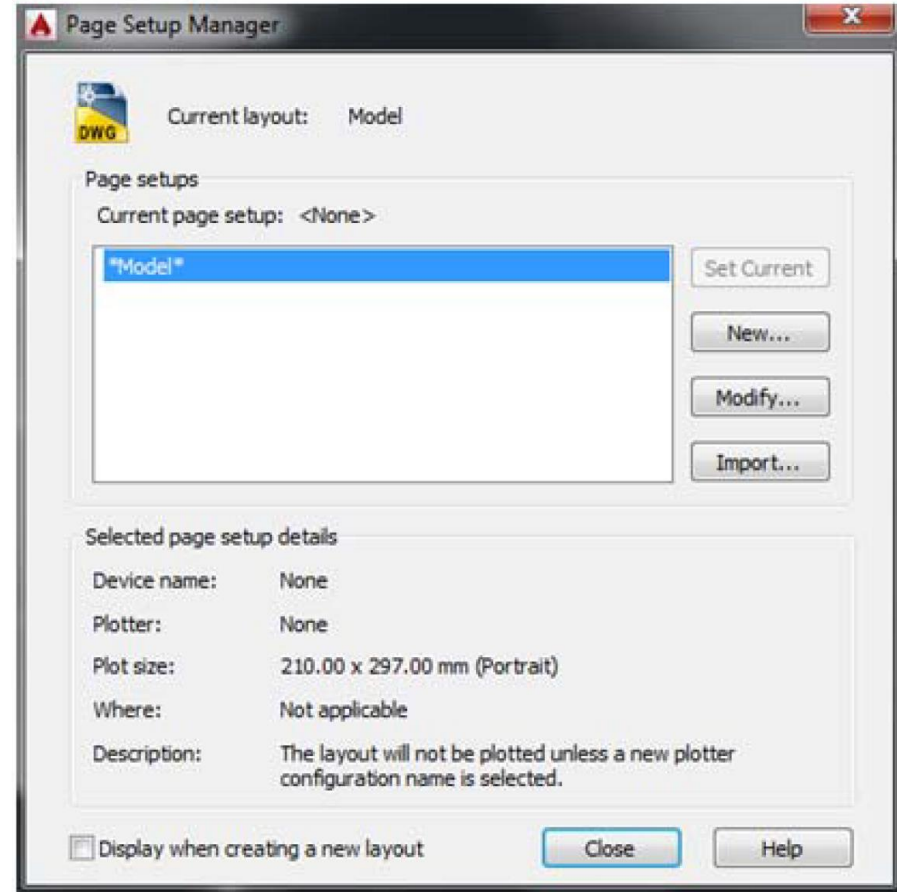
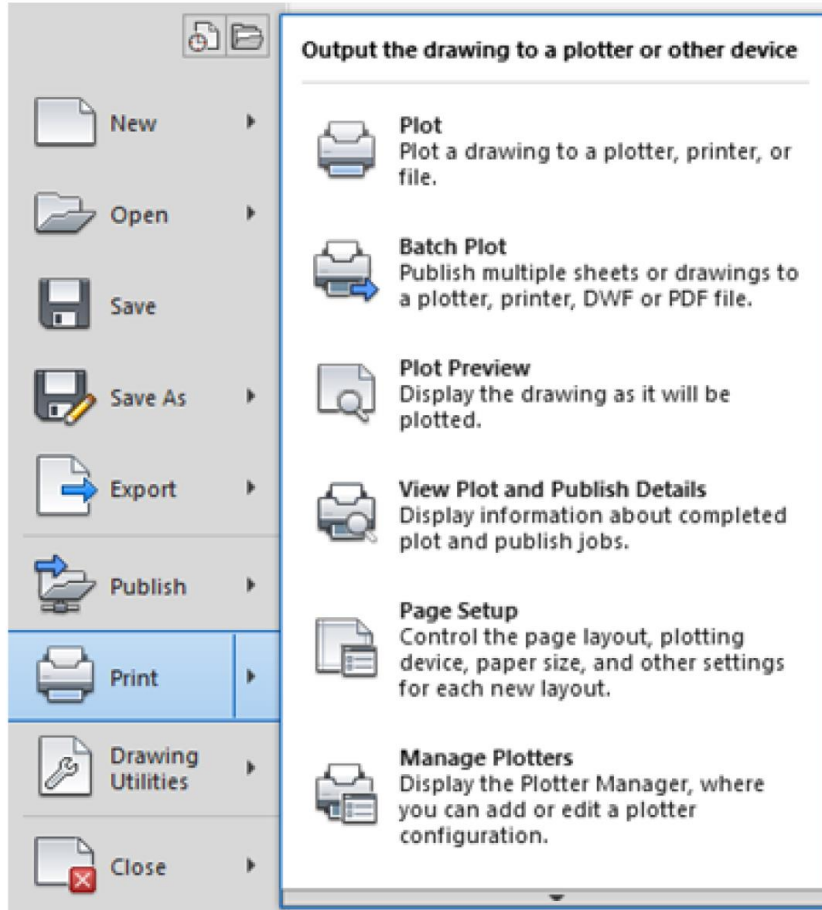

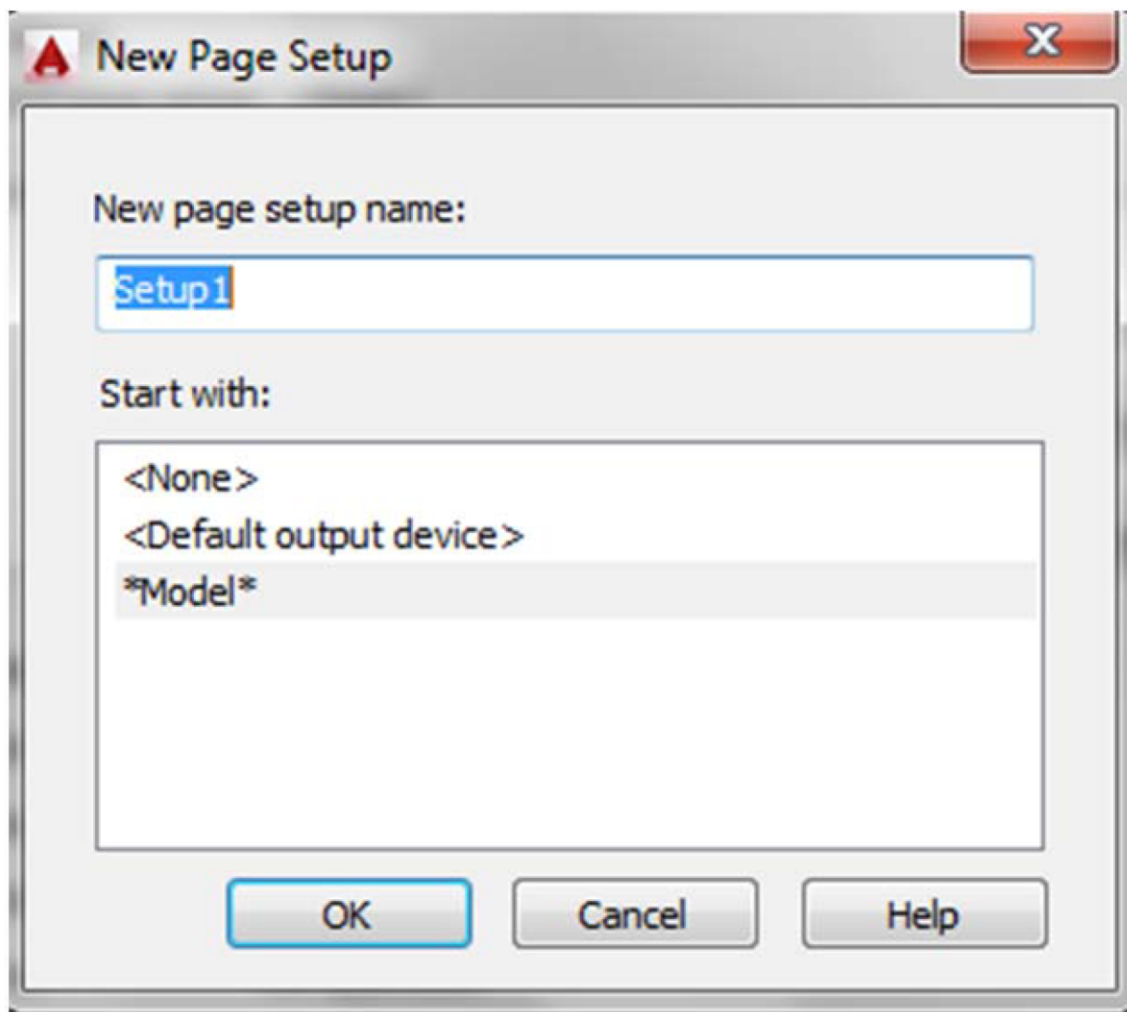

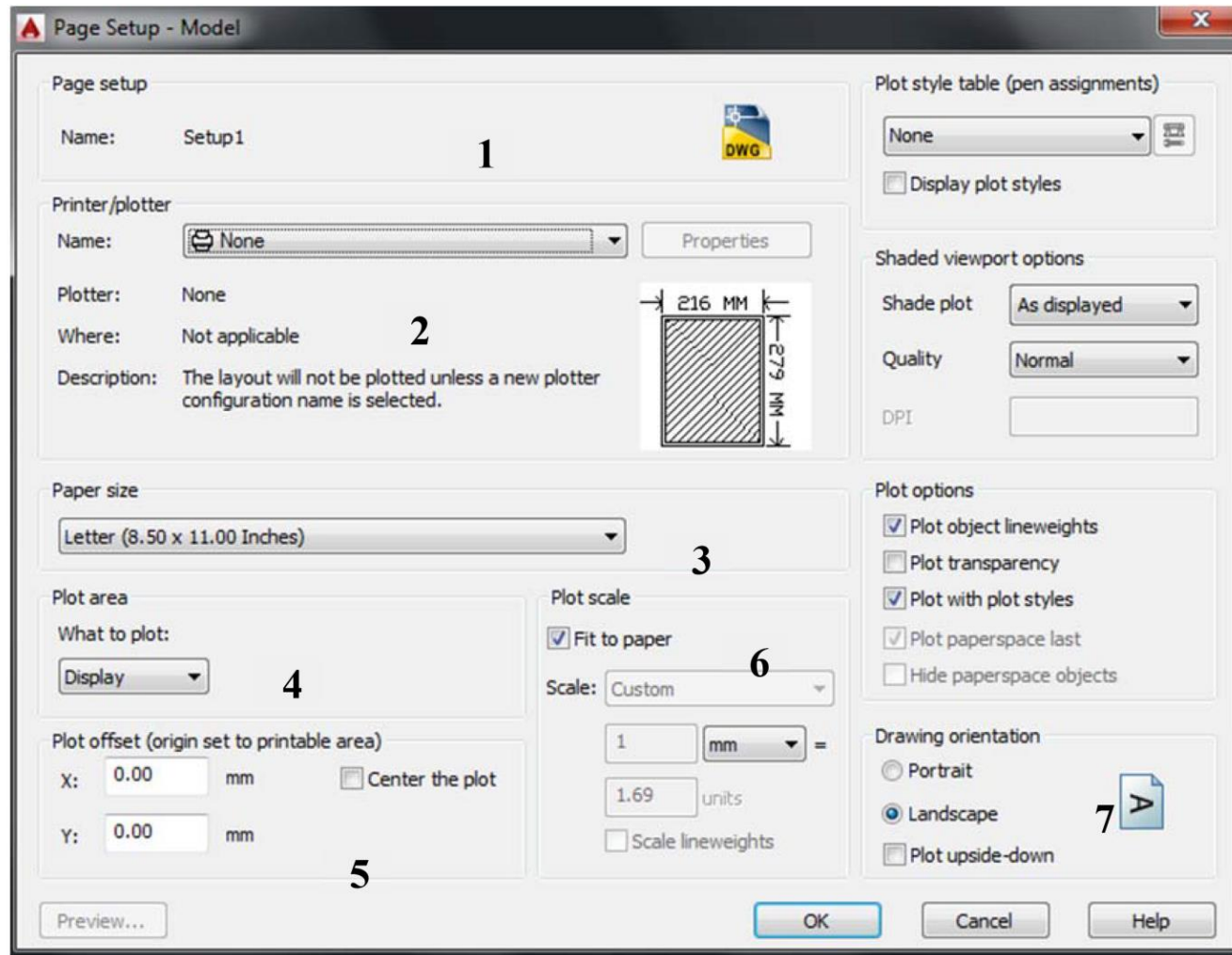

Çizimleri Yazdırmak

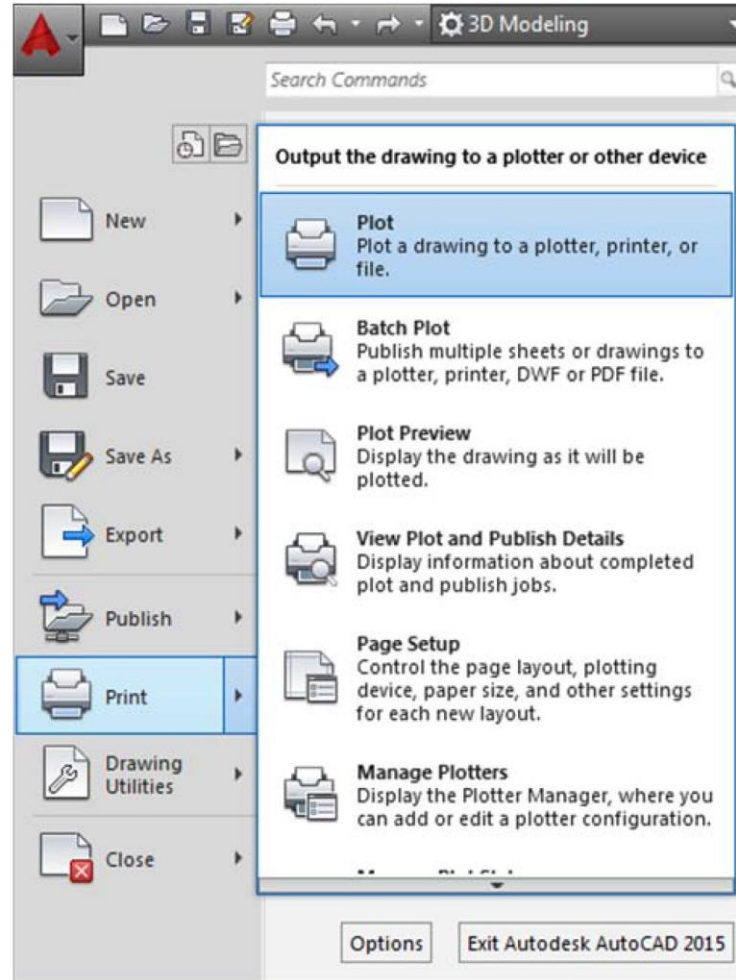
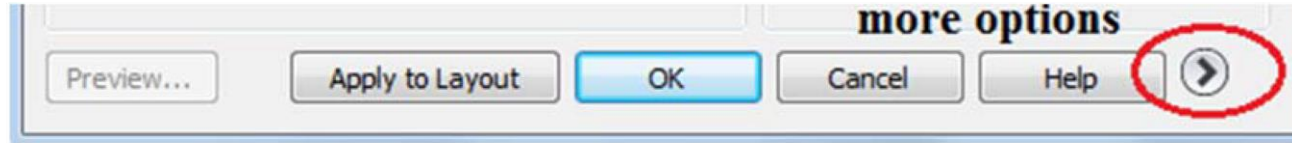

Plot - Model

Page setup

Name: <None> Add...

Printer/plotter

Name: None Properties...

Plotter: None

Where: Not applicable

Description: The layout will not be plotted unless a new plotter configuration name is selected.

Plot to file

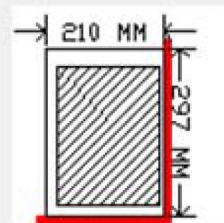

Paper size

ISO A4 (210.00 x 297.00 MM)

Number of copies

1

Plot area

What to plot:
Display

Plot offset (origin set to printable area)

X: 11.55 mm Center the plot

Y: -13.65 mm

Plot scale

Fit to paper

Scale: Custom

1 mm =

34.66 units

Scale lineweights

Plot style table (pen assignments)

None

Shaded viewport options

Shade plot: As displayed

Quality: Normal

DPI: [empty field]

Plot options

- Plot in background
- Plot object lineweights
- Plot transparency
- Plot with plot styles
- Plot paperspace last
- Hide paperspace objects
- Plot stamp on
- Save changes to layout

Drawing orientation

- Portrait
- Landscape
- Plot upside-down



Preview...

Apply to Layout

OK

Cancel

Help



