

2. Hafta

Türk Evinin Menşei Meselesi

SAN421 OSMANLI KONUT MİMARLIĞI
DR. ÖĞR. ÜYESİ RÜSTEM BOZER

Ağırlıklı olarak Türkiye ve Balkanlar coğrafyasında çokça örnekle temsil edilen ve Türk evi diye tanımlanan konut tipinin menşei tam olarak aydınlatılabilmiş değildir. Taş veya kerpiç malzemenin de kullanıldığı ancak ağırlıklı olarak ahşaptan meydana getirilen bu evler mevcut örnekleri ile 18. yüzyılın sonlarından itibaren ve bilhassa 19. yüzyılda sözü edilen coğrafyalarda belli başlı plan tipleriyle inşa edilmişlerdir. Mevcut bütüne bakıldığında bu evlerin geriye doğru bir gelişim ve ortaya çıkış serüveni olacağı açıktır ne var ki şimdiki hallerine benzer örnekleri 17. yüzyıldan önce bulmak ve kronolojiyi bu şekilde takip etmek güçtür.

Arařtırmacılar bu evlerin menşei olarak bir yandan Asya coğrafyasına ve bilhassa oradaki göçer/yarı-göçer Türk toplumlarının kullandığı ve yurt/boz ev diye adlandırılan çadırlarla ilişkilendirirken diğeryandan Anadolu'nun eski kültürleriyle bağlantı kurmaya çalışmaktadır. Her iki görüşü de dikkate alan ileri arařtırmalara ihtiyaç vardır. Şüphesiz bu bağlantıları göz ardı edemesek de mevcut evlerin genel durumuna baktığımızda oralardan ilham alınmış olsa bile kendine özgü bir karakter yaratıldığı da muhakkaktır. Bu evlerin sadece Osmanlı coğrafyasıyla sınırlı kaldığına dikkat çekmek gerekir.

SAN421 OSMANLI KONUT MİMARLIĞI
DR. ÖĞR. ÜYESİ R. İSLEM BOZER

Asya'daki adır tiplerinin mimari olarak bugnk Trk evine benzerliklerinden ziyade o adırların bir ailenin yeme, ime, konaklama vb. insani ihtiyalarını karřılayan kullanım zellikleri ile Trk evindeki aynı ihtiyalara cevap veren oda dzenlemelerinde iliřkiler kurmak daha gerekidir.

SAN421 OSMANLI KÖNİT MİMARLIĐI
DR. ĐR. YESİ RSTEM BOZER



SAN421 OSMANLI KÖMUT MİMARLIĞI
DR. ÖĞR. ÜYESİ RÜSTEM BOZER

SAN421
DR. ÖGR. ÜYESİ RÜSTEM

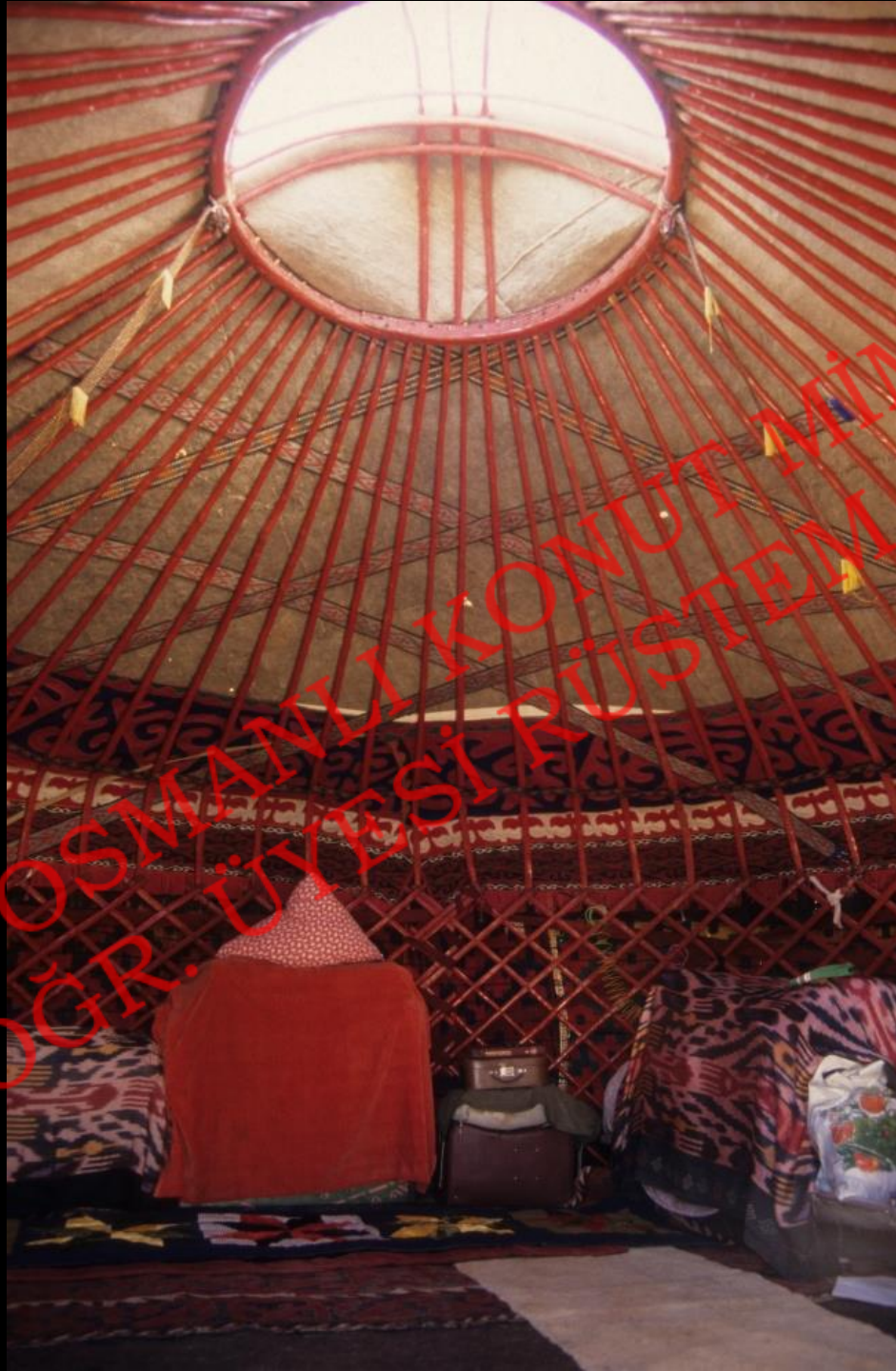

MİMARLIĞI
BOZER



SAN421 OSMANLI KONUT MIMARLIĞI
DR. ÖGR. İJYESİ RÜSTEM BOZER