

Bu sunum "Arkeolojide Belgeleme" dersi kapsamında kullanılmak üzere eğitim amaçlı hazırlanmıştır. Sunum içinde kullanılan resim, çizim, fotoğraf, harita gibi görseller muhtelif internet kaynaklarından ve kitaplardan temin edilmiştir. Bu imgelerin tamamının yayın hakları, fotoğrafları çeken kişilere aittir; eğitim amaçlı olarak kullanımını uluslararası kanunlarla serbesttir, ancak ticari ve benzeri kullanımları için fotoğraf sahiplerinden izin alınması gerekmektedir.

This presentation was prepared for educational purposes to be used during the lectures of the course 'Documentation in Archaeology'. The visual material like paintings, drawings, photographs and maps are acquired through various internet resources and different books. All the copyrights of the indicated visual material belong to the related artists, writers and researchers who had conducted these works of art, books and the visual designs. The use of these materials for education purposes are under the protection of international laws, but for commercial uses the necessary permissions should be taken from the copyright holders of the works.

KAZIDA BELGELEME

- Katman Bilgi Formu: Belgelemesi yapılan katmanın. Açmadaki yeri, diğer katmanlarla bağlantısı, katmanın yapısal özellikleri, katmanda bulunan malzemeler, katmanın başlayıp bittiği kot gibi bilgileri bulundurur.
- Buluntu Bilgi Formu: Bir açmada ele geçen buluntunun hangi katmanda ele geçtiği, bulunma durumu, bulunduğu kot, ölçüleri gibi bilgiler yer alır.
- Elde edilen bilgilerin kazı sonrasında kazı veritabanına aktarılması.

Katman bilgi formu örneği

US		LOCALITA'	AREA	DATA	SIGLA
SAGGIO / TRINCEA	SEZIONI	QUADRATO / I	AMBIENTE	QUOTE	
				ORIENTAM.	RA
					A
					UNITA' STRATIG.
					NAT. ART.
PIANTE	SEZIONI	PROSPETTI	FOTO	TABELLE MATERIALI	
					RA N
DEFINIZIONE				POSIZIONE	
CRITERI DI DISTINZIONE					
VARIAZIONE COLORE <input type="checkbox"/> ALTRI (precisare)					
CONSISTENZA <input type="checkbox"/>					
COMPOSIZIONE <input type="checkbox"/>					
MODO DI FORMAZIONE					
EROSIONE <input type="checkbox"/>		DISTRUZIONE <input type="checkbox"/>		AGENTI:	
ACCUMULO <input type="checkbox"/>		USURA <input type="checkbox"/>		CARATTERE:	
COSTRUZIONE <input type="checkbox"/>		ATT. AGRICOLE <input type="checkbox"/>		INTENZIONALE <input type="checkbox"/>	
				CASUALE <input type="checkbox"/>	
				TEMPI DI FORMAZIONE	
INORGANICI			ORGANICI		
TIPO TERRENO			RESTI FAUNISTICI		
MAT. LAPIDEI			RESTI VEGETALI		
FRR. CERAMICI			ALTRO		
LATERIZI					
ALTRO					
CONSISTENZA		COLORE		MISURE	
SCIOLO <input type="checkbox"/>					
MORBIDO <input type="checkbox"/>					
FRIABILE <input type="checkbox"/>					
COMPATTO <input type="checkbox"/>					
DURO <input type="checkbox"/>					
STATO DI CONSERVAZIONE					
DESCRIZIONE					
UGUALE A		SI LEGA A		POSTERIORE A	
GLI SI APPOGGIA		SI APPOGGIA A			
COPERTO DA		COPRE			
TAGLIATO DA		TAGLIA		ANTERIORE A	
RIEMPITO DA		RIEMPIE			
SEQUENZA FISICA			SEQUENZA STRATIGRAFICA		

- Fotoğraf Çekimi: Kazı sırasında ortaya çıkarılan buluntunun ya da farklı bir oluşumun fotoğrafla belgelenmesi arkeolojik çalışmalar için çok önemlidir.



KAZI SONRASI BELGELEME

- Buluntuların temizlenmesi, yıkanması
- Buluntuların malzemelerine göre ayrılması
- Fotoğraf çekimi, çizimi ve katalog bilgilerinin kazı veritabanına aktarılması.
- Buluntuların kazı bilgilerini içeren etiketlerle kasalara yerleştirilmesi.





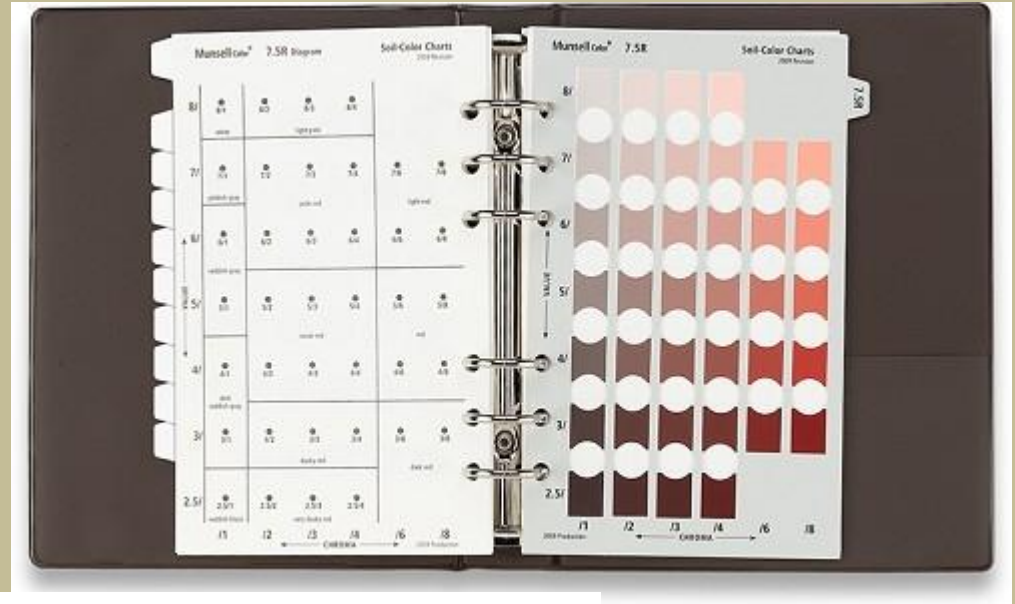
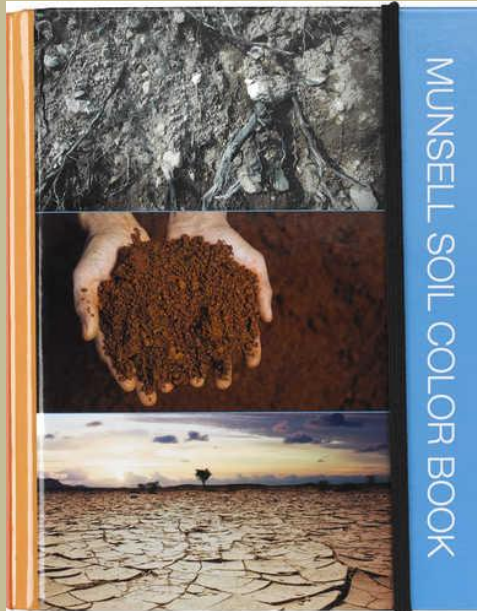

ÇİZİM İÇİN GEREKLİ MALZEME

- Milimetrik kağıt
- Lehim teli (0.75-1 mm)
- Oyun hamuru (Plastilina)
- Pergel
- Cetvel
- Gönye (ikizkenar, dik kenar)
- Kurşun kalem – silgi - kalemtraş
- Maket bıçağı
- Aydinger (3 tane)