

ALEXANDRIA, TROAS ANTİK KENTİ

KLA 217 Klasik Arkeoloji Kazıları
Prof. Dr. Erhan Öztepe



KLA 217 Klasik Arkeoloji Kazıları
Prof. Dr. Erhan Öztepe





Dalyan

KLA 2174 Masik Arkeoloji Kazıları
Prof. Dr. Erhan Öztepe

© 2012 Basarsoft
Image © 2012 TerraMetrics
© 2012 Cnes/Spot Image
Image © 2012 DigitalGlobe

Google

39°45'07.39" K 26°10'34.42" D

Bakış İtifası 20185 fit

ALEXANDRIA TROAS KENTİNİN KISA TARİHÇESİ

- MÖ 311-306/305 Antigonos Monophthalmos tarafından altı kentin (Neandria, Larisa, Kolonai, Hamaxitos, Kebren ve Skepsis) halklarının aracılığıyla *Antigoneia*' yı kurmaları.
- MÖ 301/300 Lysimachos Egemenliği, Alexandria Troas adını alması

(II. Dönem : Roma Kolonisinin Kuruluşu ve Erken Roma İmparatorluk Dönemi)

MÖ 12 İmp. Augustus zamanında *colonia Augusta Troadensis* adı ile Roma kolonisi

MÖ 12-İS 14 Alexandria Troas' a *Ius Italicum* hakkı tanınması



KLA 217 Klasik Arkeoloji Kazıları
Prof. Dr. Erhan Öztepe

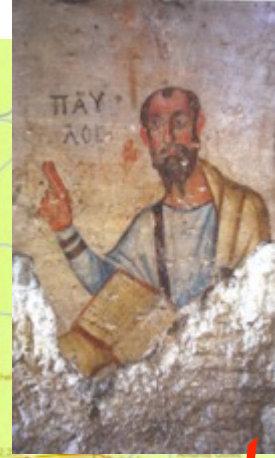

...Bithynia bölgesine girmek istedilerse de, İsa'nın Ruhu onları bırakmadı. Mysia'yı geçerek Troas'a indiler. Geceleyin Paulus'a bir görme geldi. Makedonyalı bir adam önünde durmuş ona yaklaşıyor, "Makedonya'ya gel, bize yardım et!" diyordu. Paulus bu görmeyi görünce, biz hemen Makedonya'ya gitmenin yolunu aradık. Tanrı'nın, Sevinç Getirici Haber'i onlara müjdelemek için bizleri çağırdığı sonucuna vardık. **(İncil Habercilerin İşleri 16:6-8)**

Biz de Mayasız Ekmek Kutlayışı günlerinden sonra Filippi'den gemiye bindik ve beş günde Troas'a vararak onlara katıldık. Burada bir hafta kaldık.



Haftanın ilk günü ekmek parçalayıp bölmek için toplandığımızda, Paulus onlara ruhsal öğütler verdi. Ertesi gün gidecekti. Sözüne gece yarısına dek uzattı: ⁸Toplandığımız yukarı odada birçok lamba yanmaktaydı. Eftihos adlı bir genç pencerenin eşiğinde oturuyordu. Paulus'un öğüdü oldukça uzadı; genç derin uykuya daldı. Uyku ona egemen olunca üçüncü kattan aşağı düştü. Kendisini ölü olarak yerden kaldırdılar. Paulus aşağı inip gencin üzerine eğildi; onu kollarına alarak, "Gürültü etmeyin" dedi. "Çünkü canı kendisindedir." Bundan sonra yukarı çıktı, ekmek parçalayıp böldü yemek yedi. Sabaha dek uzun uzun konuştu ve ardından ayrıldı. Çocuğa gelince, onu diri olarak içeri aldılar ve sınırsız avunc buldular.

(İncil Habercilerin İşleri 20:6-12)

(III. Dönem : Roma İmparatorluk Dönemi)

MS 117-138

Hadrian dönemi kentin gelişme dönemi

MS 124

İmp. Hadrian'ın kenti ziyareti

MS 132

Atina Olympieion'dan bir yazıtta: Alexandria Troas'ınlar Hadrian'ı kendi kolonilerinin onarıcısı ve koruyucu olarak onurlandırır.



Uğurlu Olsun !

Imperator Caesar divi Traiani Parthici filius, divi Nervae nepos, Traianus Hadrianus Augustus, pontifex maximus, tribunicia potestate XVIII, konsül III, pater patriae

MS 133-134

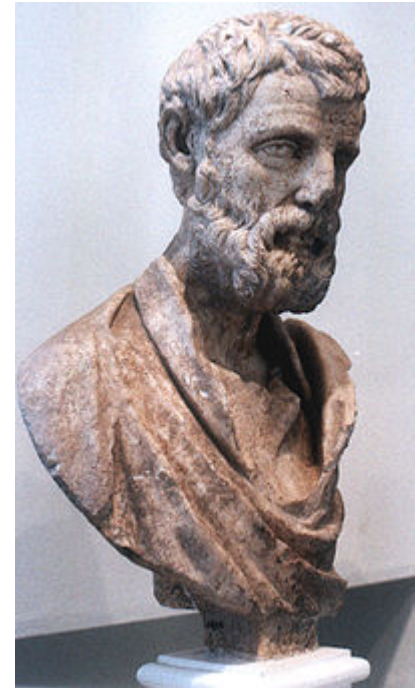

IV. Dönem : Geç Antik Çağ ve Hıristiyanlık Dönemi

MS 4. yüzyıl

İmparator Büyük Konstantin' in (I. Konstantin İ.S. 306-337) Alexandria Troas' ı Roma İmparatorluğu' nun yeni başkenti yapma isteği



MS 451
MS 458
MS 787

Chalcedon Konsilinde Alexandria Troas-Pionius Troadensis
Alexandria Troas-Pionius Troadis

II.Nicaea Konsilinde Alexandria Troas *Leontius Troados* olarak anılır.

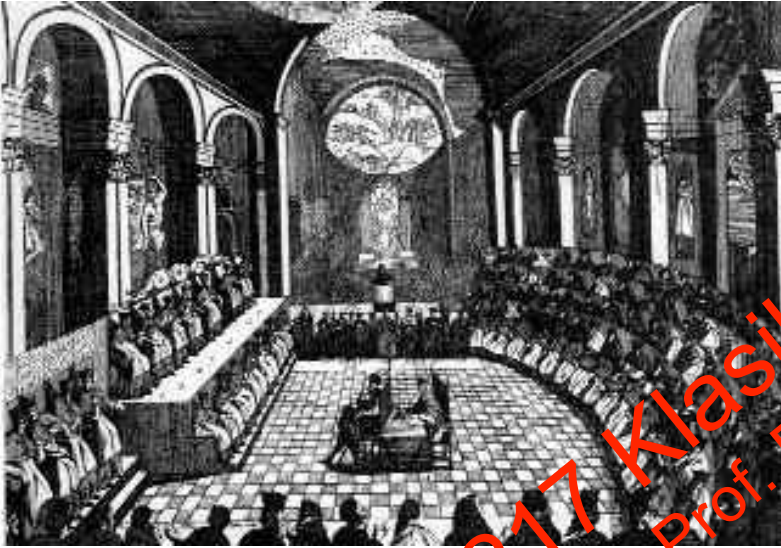

KLA 217 Klasik Arkeoloji Kazıları
Prof. Dr. Erhan Öztürk

ALEXANDRIA TROAS KENTİNİN ARAŞTIRILMA TARİHÇESİ

1520' ler	Piri Reis
1726	Chevalier de Clairac
1740	Pococke
1776	Choiseul-Gouffier
1786	Cassas
1791	Le Chevalier
1810	Cockerell
1814	Rascynski
1835	Texier
1923	Leaf
1959	Cook
1993-1995	Özgüner (yüzey araştırması)
1997-1999	Çanakale Ark. Müzesi-Münster Asia Minor Enst. (yüzey araştırması)
2000-2007	Wiegartz (ilk arkeolojik kazılar)
2008-2010	Schwertheim
2011-	Öztepe

KLA 217 Klasik Arkeoloji Kazıları
Prof. Dr. Erhan Öztepe



Piri Reis, Kitab-ı Bahriye 1521



Güriney - 00121

Piri Reis, Kitab-ı Bahriye Yazması 1574-1575



Barbi du Bocage, 1805



Angelicus Maria Myller 1735

KLA 217 Klasik Arkeoloji Kazıları
Prof. Dr. Erhan Öztepe

Plan N. Planché II. en regard de la Pl. 17.



P.F.Tardieu Sculp 1842

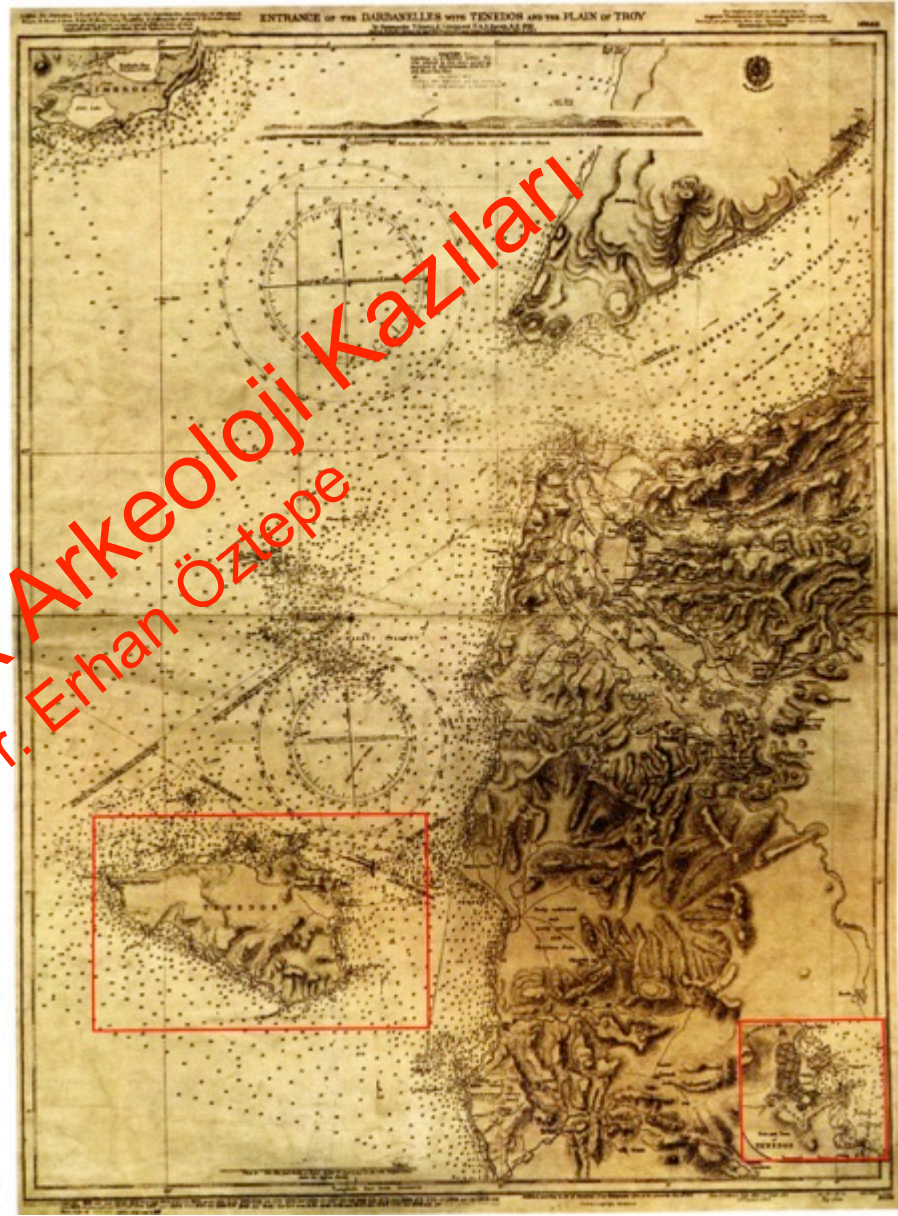

J&C Walker Sculp 1844

KLA 217 Klasik Arkeoloji Kazıları
Prof. Dr. Erhan Öztepe



1. Doğu Kapısı ve surlar
2. Dorik Tapınak
3. Tiyatro
4. Maldelik
5. Herodes Atticus Hamamı
6. Nymphaion
7. Forum
8. Stadion
9. Antik Liman
10. Nekropol

KLA 217 Klasik Arkeoloji Kazıları
Prof. Dr. Erhan Öztepe

Image © 2008 DigitalGlobe
Image © 2008 TerraMetrics
© 2008 Cnes/Spot Image

Google



PARİON

LAMPSAKOS

GÜMÜŞÇAY

DARDANOS

Canakkale

TROIA

BESİK YASSITEPE

ALEXANDRIA TROAS

ASSOS

İDA DAĞI

ANTANDROS

KLA 217 Klasik Arkeoloji Kazıları
Prof. Dr. Erhan Öztepe



KLA 217 Klasik Arkeoloji Kazıları
Prof. Dr. Erhan Öztepe

Yandex

Yandex

Yandex



The reconstruction of the harbour



Marmor Troadense- Quartz Monzonite

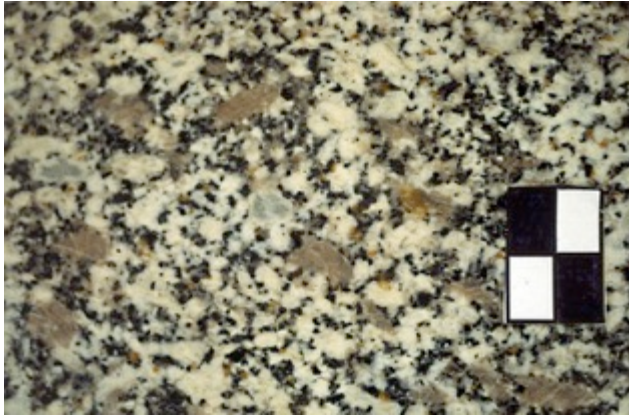

Site	Latitude	Longitude	Location	Country	Province	Material	Bibliography
Çiğri Dağ	39.741389	26.241667	In the western Troad, just inland from Alexandria Troas	Turkey	Alexandria Troas	Medium-grained grey-violet granite (<i>granito violetto</i> or <i>granito della Troade</i>); used locally from Classical period and widely exported in the Roman Imperial period	Mielsch 1985: 68; Gnoli 1988: 152-153; Cook 1973: 14; Ponti 1995
Circeo	41.232500	13.052778	South-western Lazio	Italy	Italy	Alabaster (<i>alabastro bianco e cotognino</i>); probably exported regionally in the Roman period	Lazzarini and Sangati 2004: 76-77; Bruno 1998b; Bruno 2002b
Cirencester	51.646389	-2.043333	Gloucestershire	Britain	Britannia	Limestone; used locally in the Roman Imperial period	Pearson 2006
Clamart	48.799363	2.262394	Seine of Paris	France	Lugdunensis	Limestone; used locally in the Roman Imperial period	Bedon 1984: 73
Clots de Sant Julià	41.965262	3.074769	Just east of Girona	Spain	Tarraconensis	Sandstone (<i>pedra dels Clots</i>), used locally in the Roman period	Gutiérrez 2009: 43-54
Coín	36.656389	-4.710278	Malaga province	Spain	Baetica	Three varieties of dolomitic marble, one bluish-grey, one cloudy green, one white; used locally and exported regionally in the Roman Imperial period	Cisneros Cunchillos 1988: 74; Lapuente <i>et al.</i> 2002; Álvarez <i>et al.</i> 2009a: 108-10
Colaride	38.772104	-9.286267	Just north-west of Lisbon	Portugal	Lusitania	Limestone; used locally in the Roman Imperial period	Coelho 2008

KLA 217 Klasik Arkeoloji Kazıları Prof. Dr. Erhan Öztepe

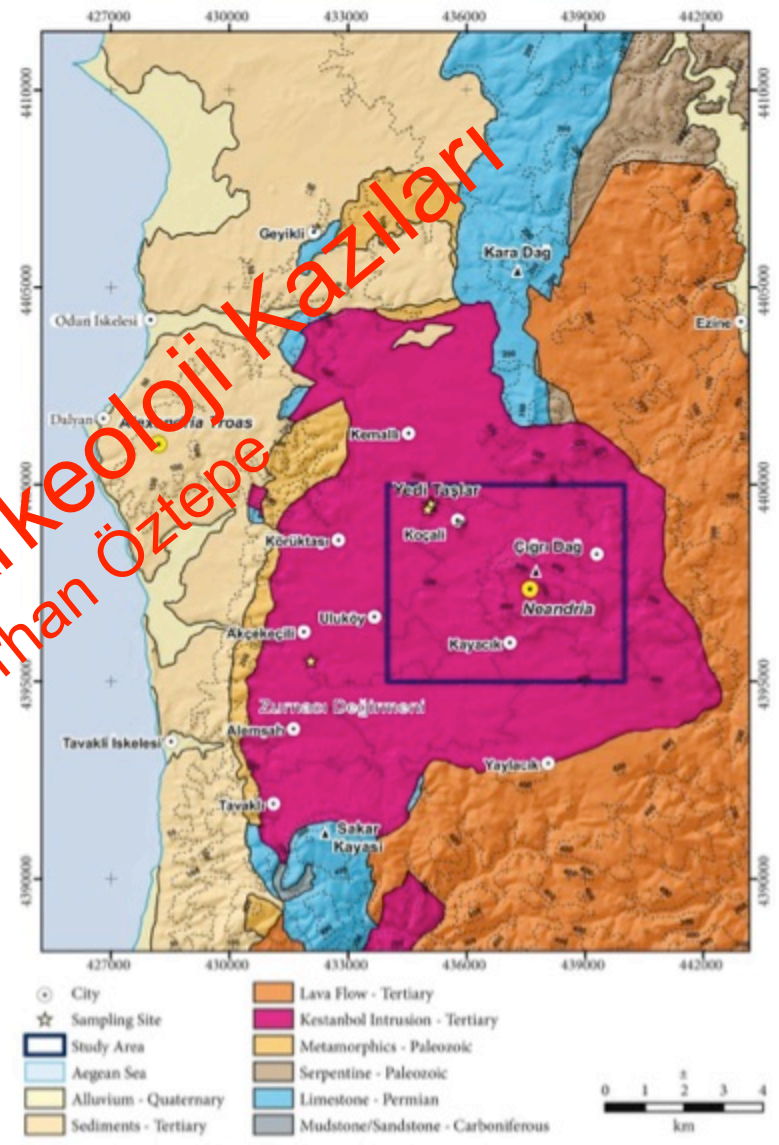

KLA 217 Klasik Arkeoloji Kazıları
 Prof. Dr. Erhan Öztepe

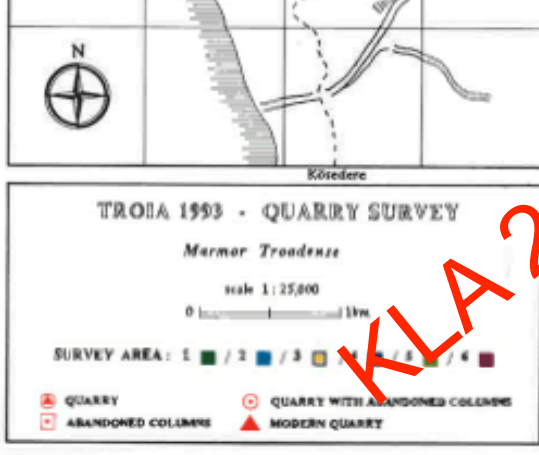
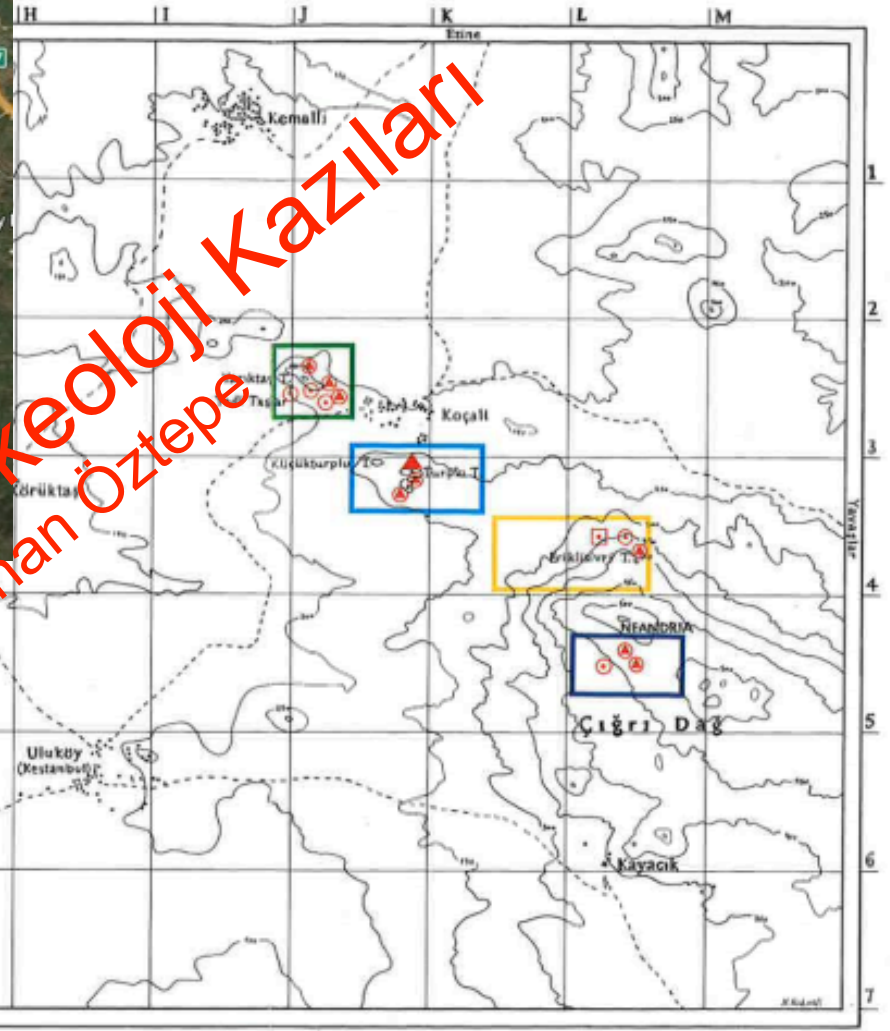
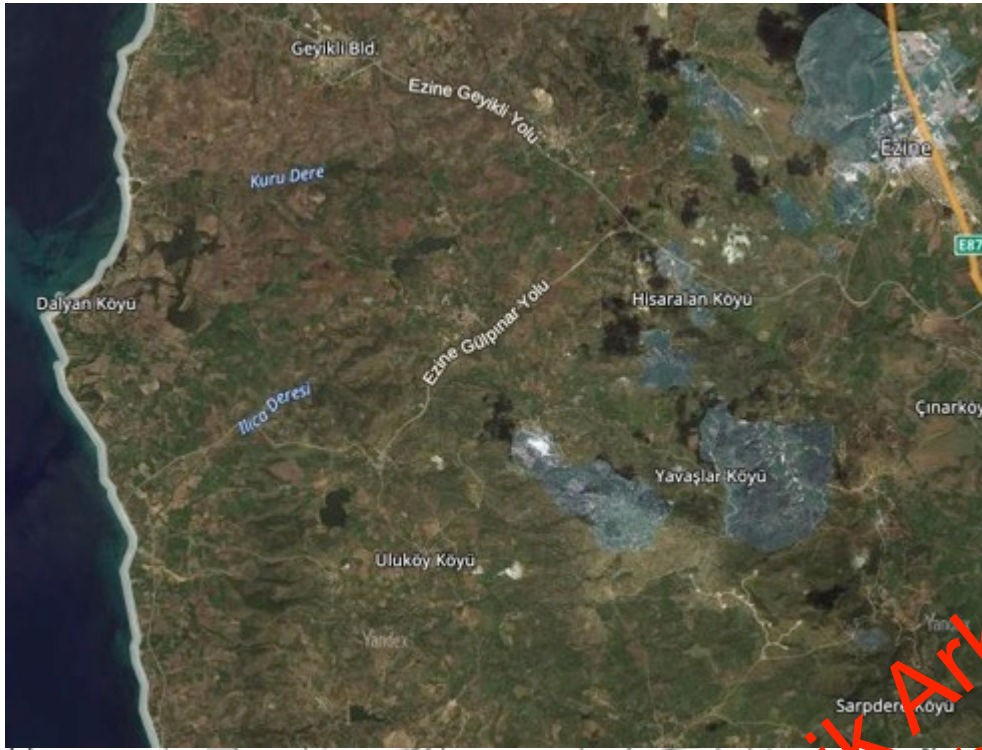

KLA 217 Klasik Arkeoloji Kazıları
Prof. Dr. Erhan Öztepe

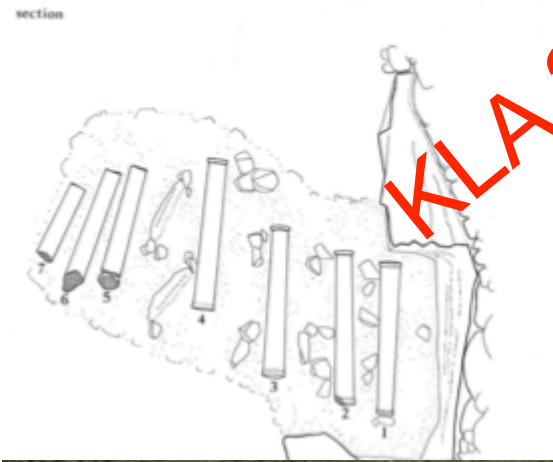
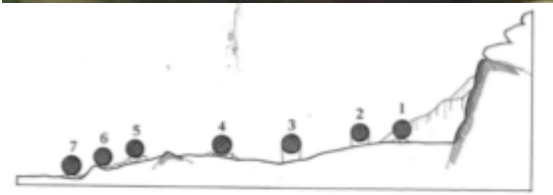

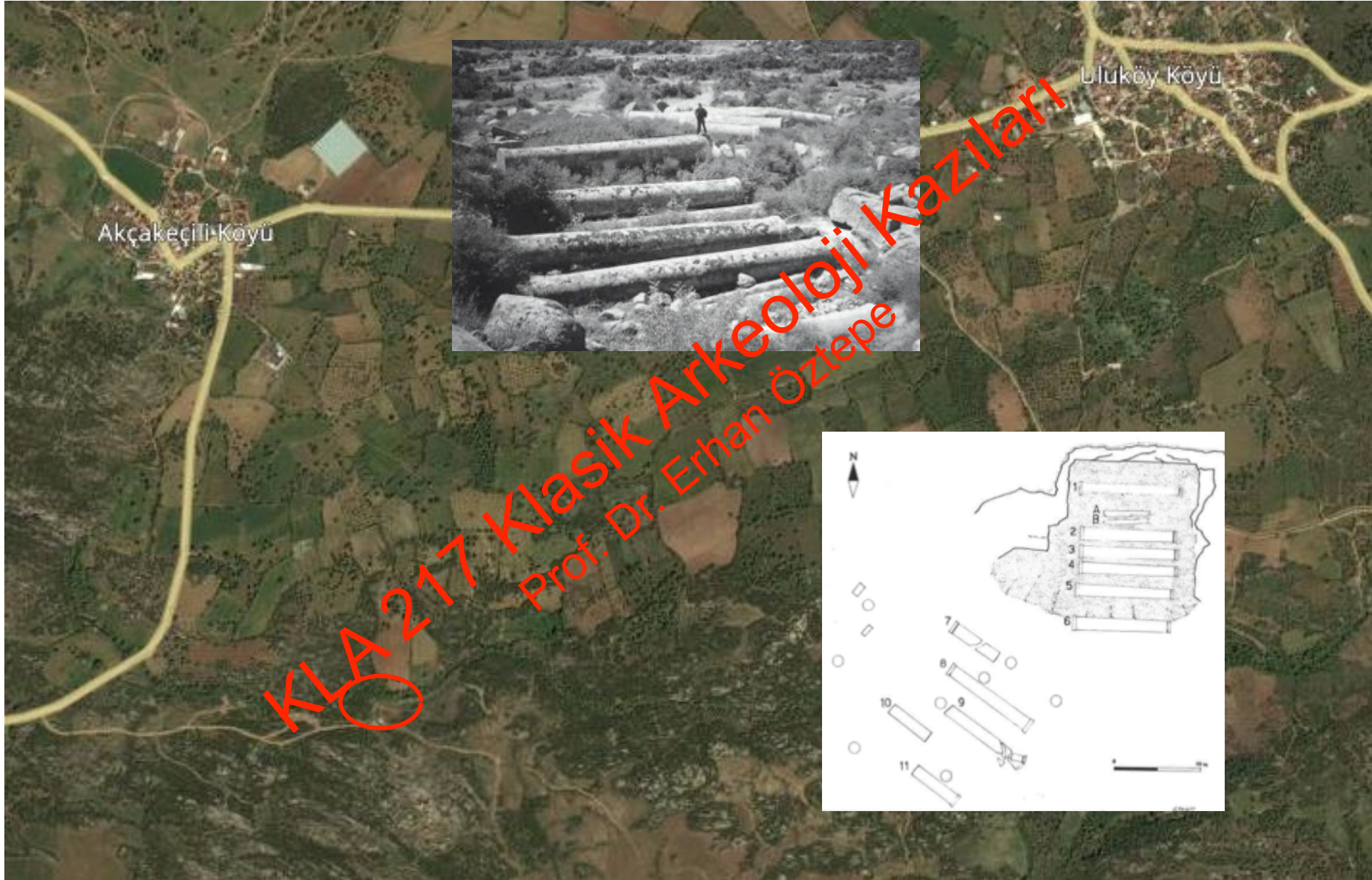

KIA 217 Klasik Arkeoloji Kazıları
Prof. Dr. Erhan Öztepe

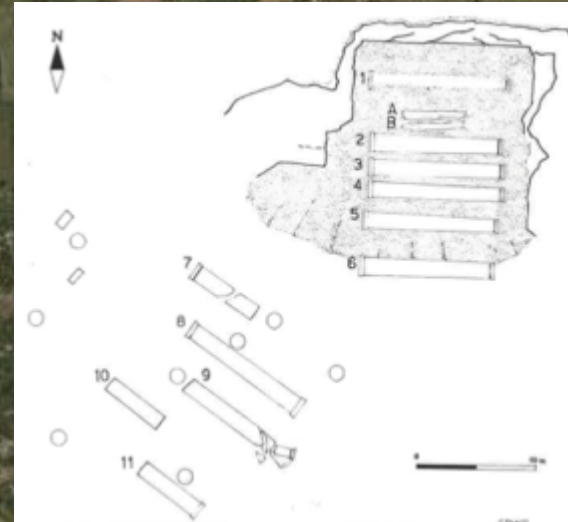

KLA 217 Klasik Arkeoloji Kazıları
Prof. Dr. Erhan Öztepe

Marmor Troadense' nin Roma döneminde ihraç edildiği bölgeler

Marmor Troadense Sütunların Akdeniz Havzasındaki Dağılımı

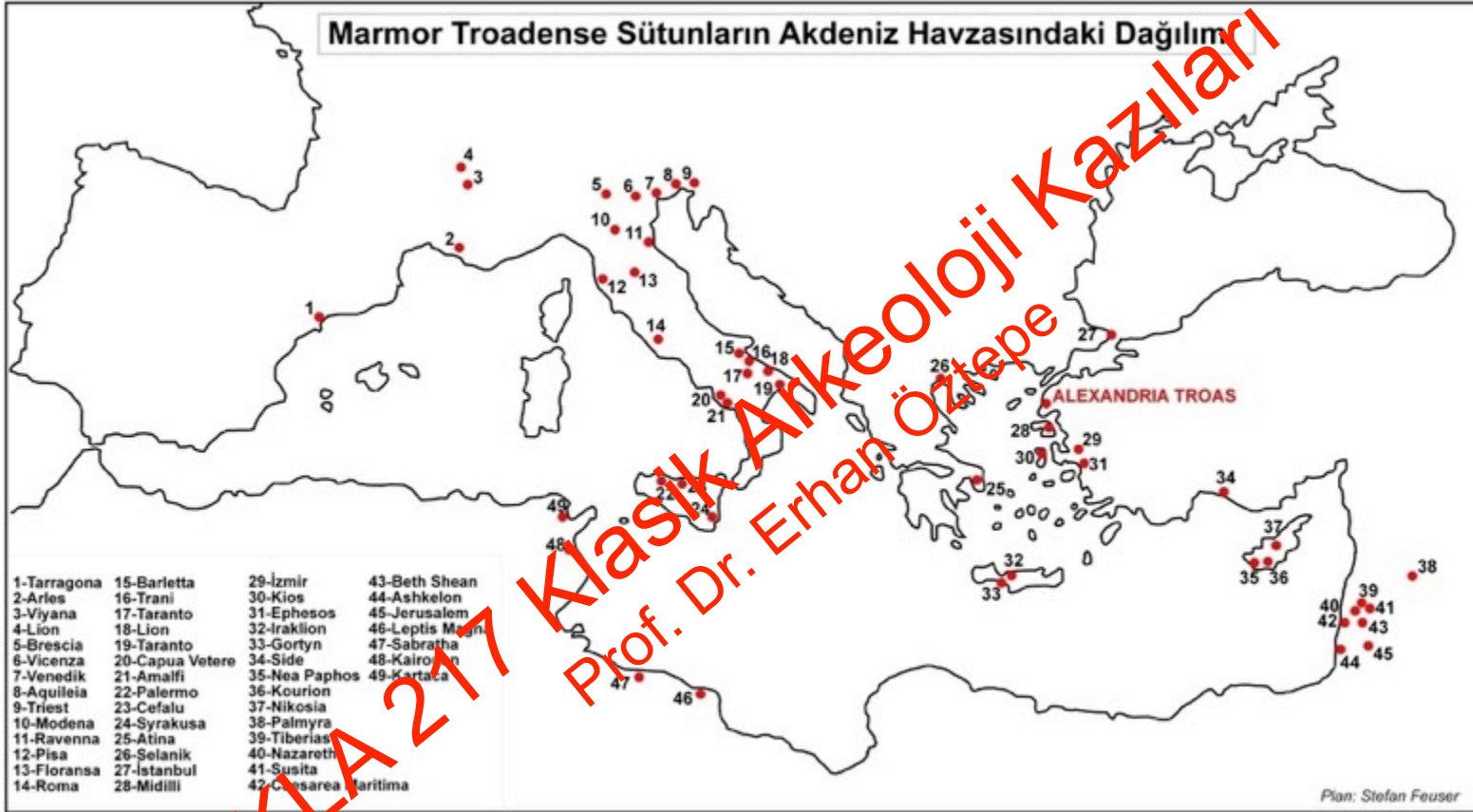

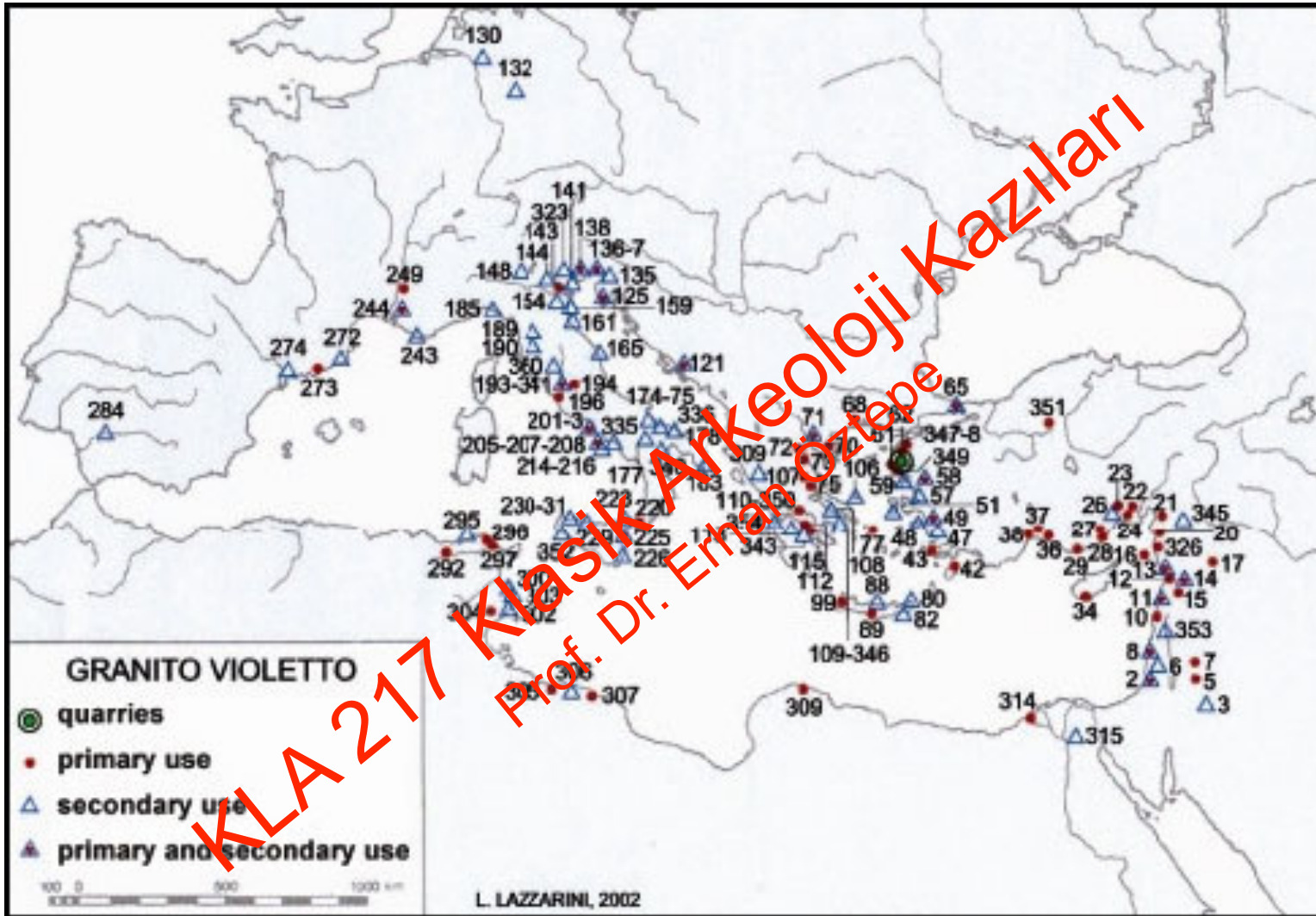

KLA 217 Klasik Arkeoloji Kazıları
Prof. Dr. Erhan Öztepe







KLA 217 Klasik Arkeoloji Kazıları
Prof. Dr. Erhan Öztepe



KLA 217 Klasik Arkeoloji Kazıları
Prof. Dr. Erhan Öztepe



KLA 217 Klasik Arkeoloji Kazıları
Prof. Dr. Erhan Öztepe



KLA 217 Klasik Arkeoloji Kazıları
Prof. Dr. Erhan Öztepe



KLA 217 Klasik Arkeoloji Kazıları
Prof. Dr. Erhan Öztepe

KLA 217 Klasik Arkeoloji Kazıları
Prof. Dr. Erhan Öztepe





KLA 217 Klasik Arkeoloji Kazıları
Prof. Dr. Erhan Öztepe

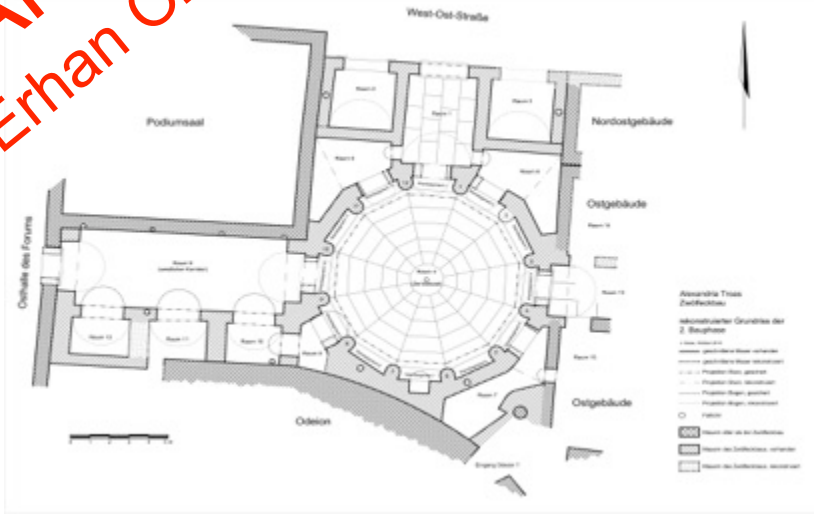

KLA 217 **Klasik Arkeoloji Kazıları**
Prof. Dr. Erhan Öztepe



KLA 217 Klasik Arkeoloji Kazıları
Prof. Dr. Erhan Öztepe



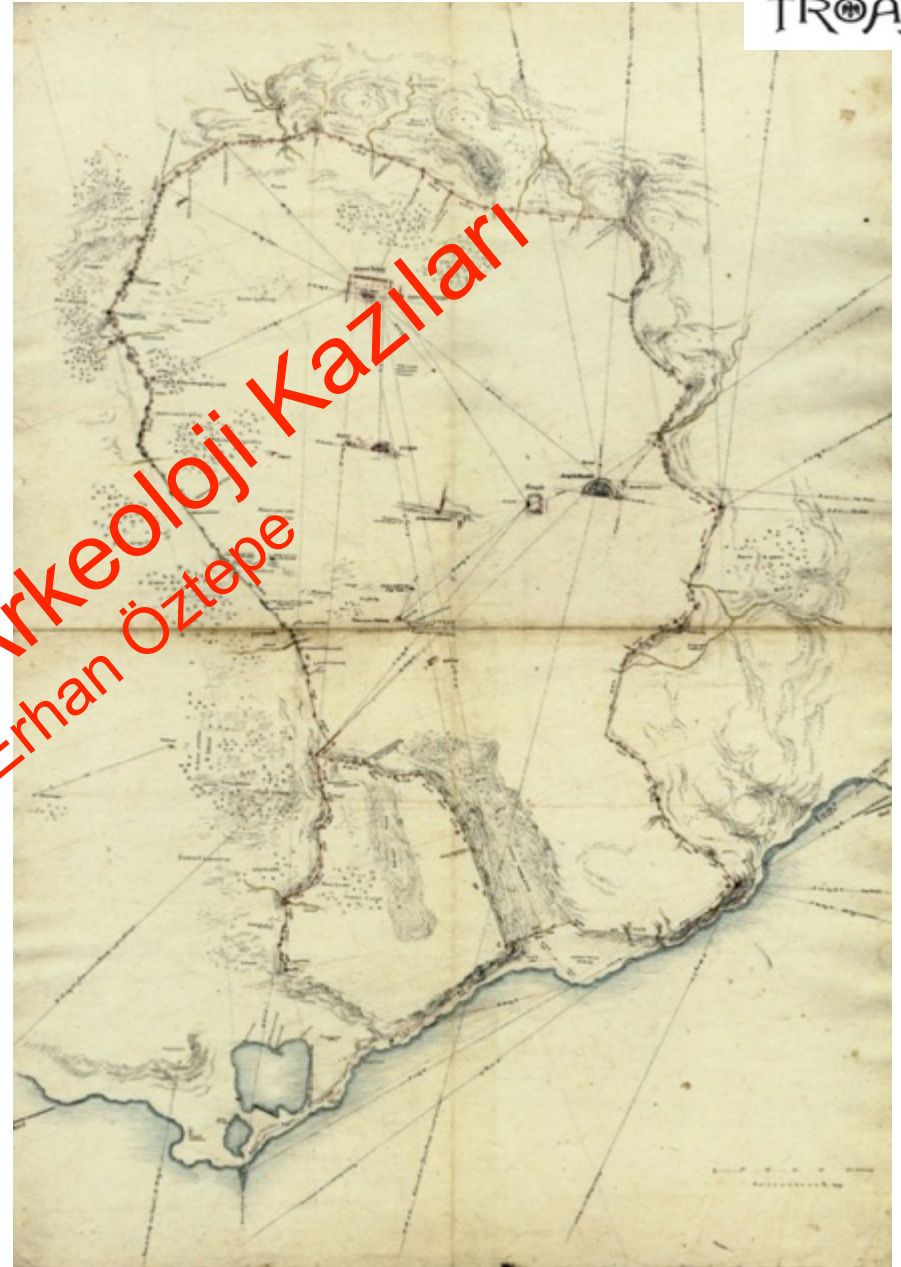
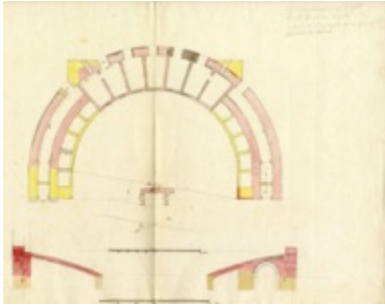

KLA 217 Klasik Arkeoloji Kazıları
Prof. Dr. Erhan Öztepe

Maldelik

ALEXANDREIA TROAS Orientierungsplan



KLA 217 **Klassik Arkeoloji Kazıları**
Prof. Dr. Erhan Öztepe

Maldelik



KLA 217 Klasik Arkeoloji Kazıları
Prof. Dr. Erhan Öztepe

Herodes Atticus Hamamı

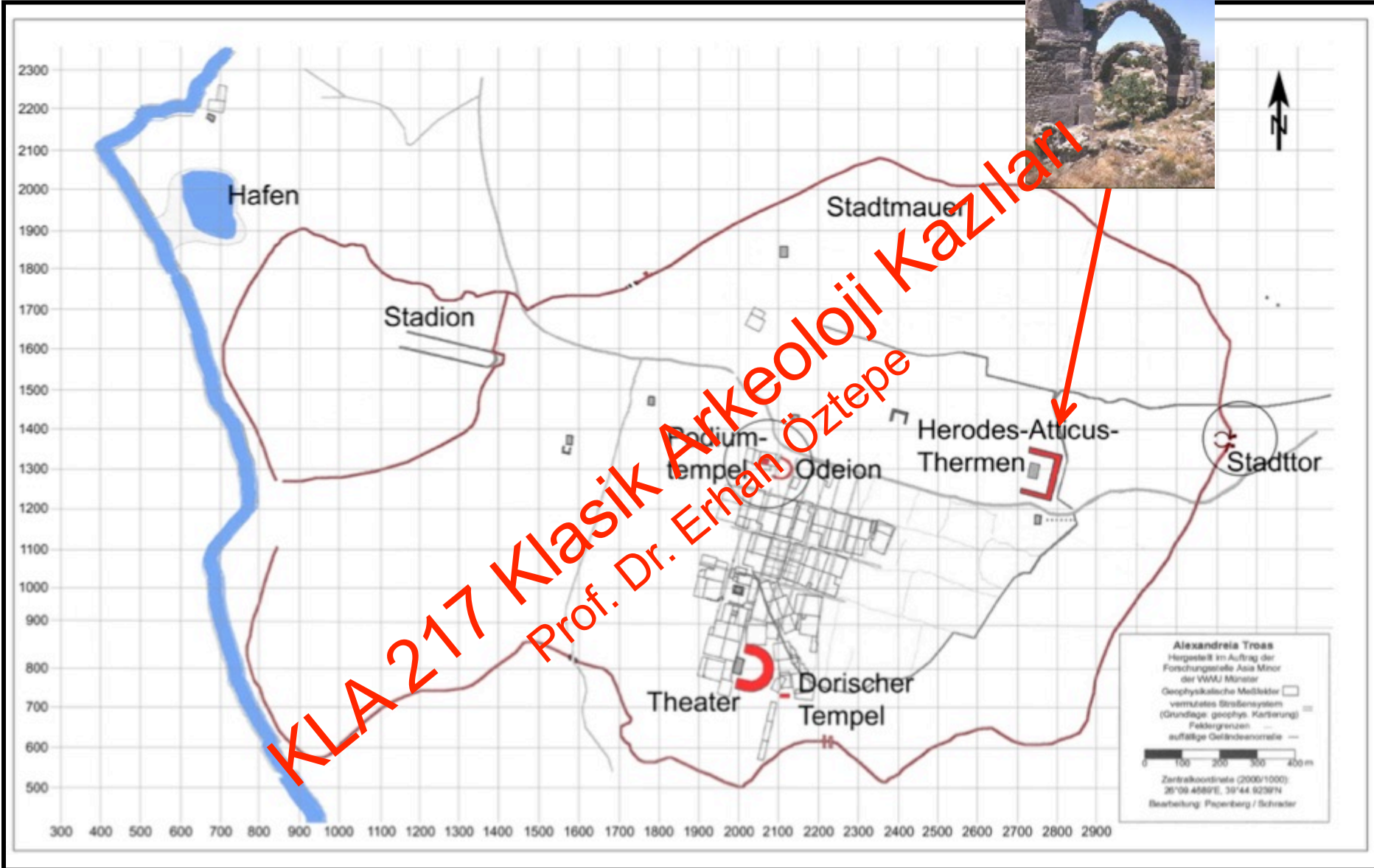

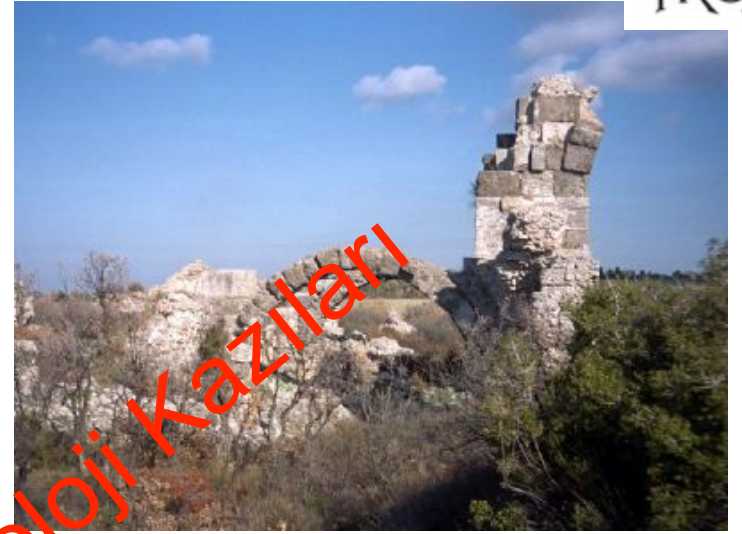

KLA 217 Klasik Arkeoloji Kazıları
Prof. Dr. Erhan Öztepe

Herodes Atticus Hamamı



KLA 217 Klasik Arkeoloji Kazıları
Prof. Dr. Erhan Öztepe

Herodes Atticus
Hamamı

ALEXANDREIA TROAS Orientierungsplan



KLA 217 **Klassik Arkeoloji Kazıları**
Prof. Dr. Erhan Öztepe



ALEXANDRIA TROAS

Orientierungsplan



KL A 217 **Klassik Arkeolojü Kazıları**
Prof. Dr. Erhan Öztepe



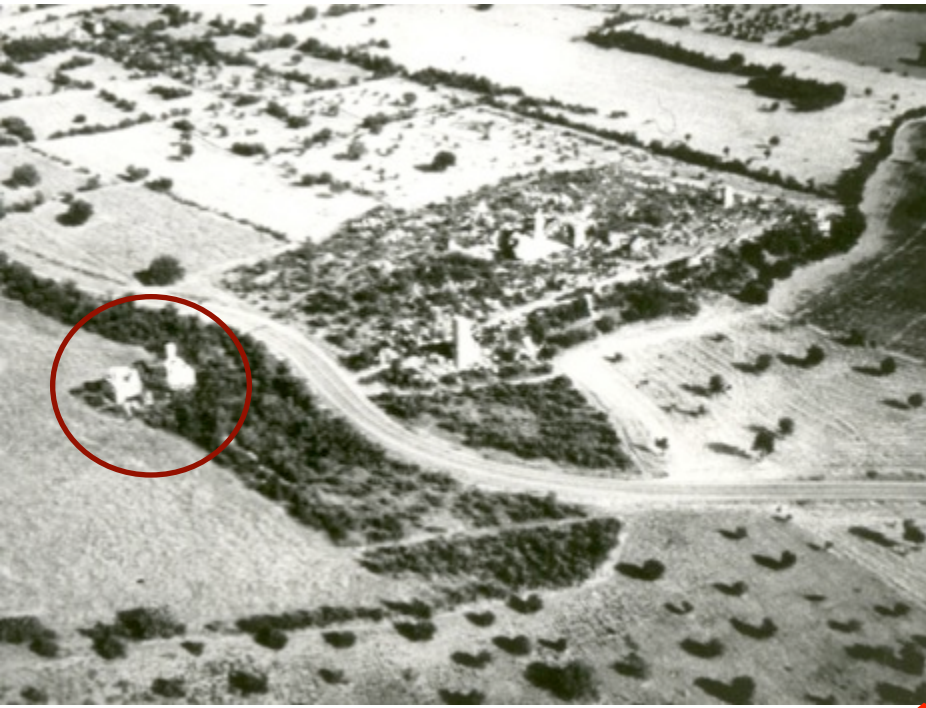

KLA 217 Klasik Arkeoloji Kazıları
Prof. Dr. Erhan Öztepe

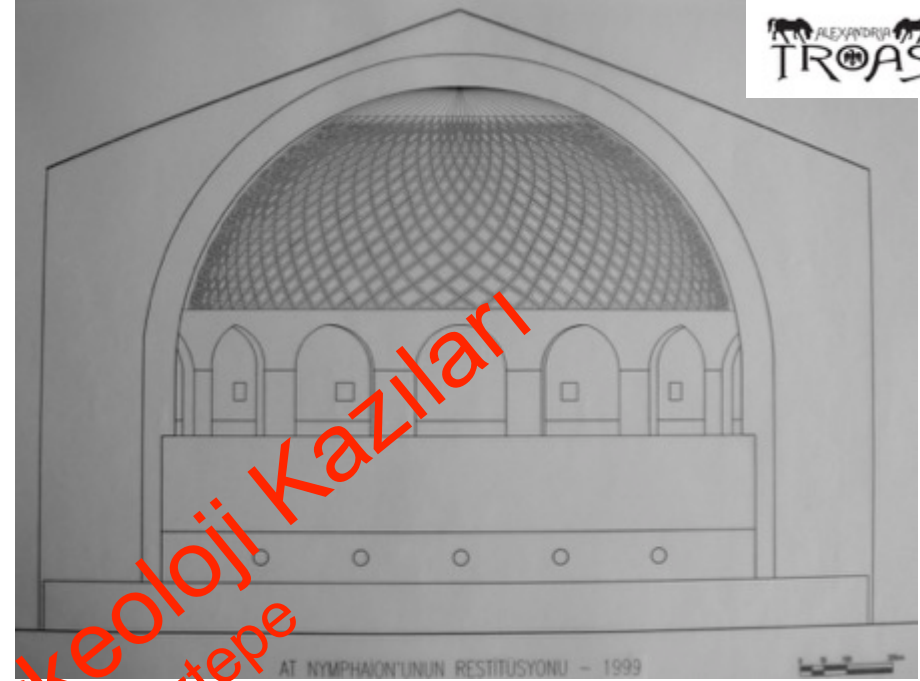
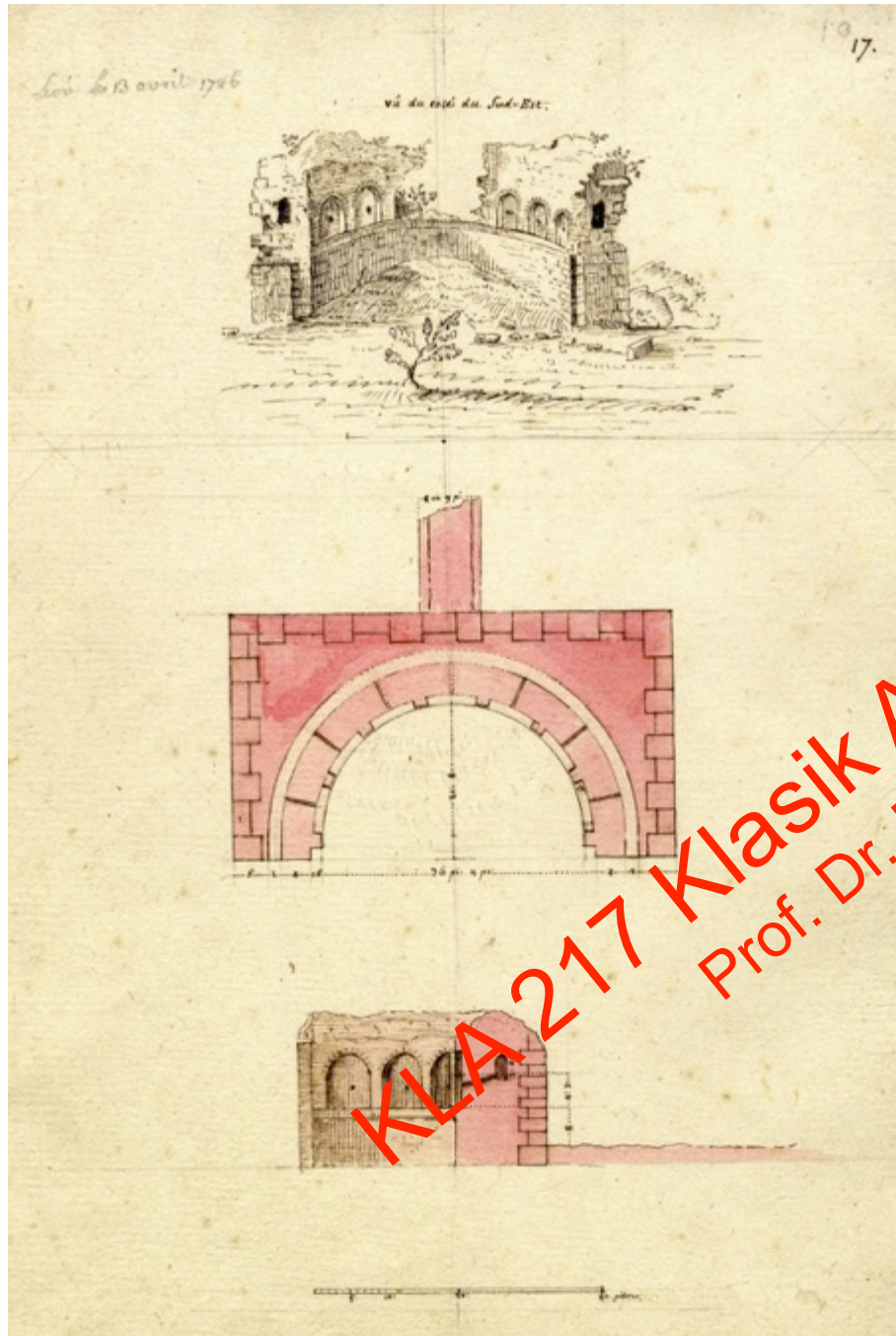

KLA 217 Klasik Arkeoloji Kazıları
Prof. Dr. Erhan Öztepe

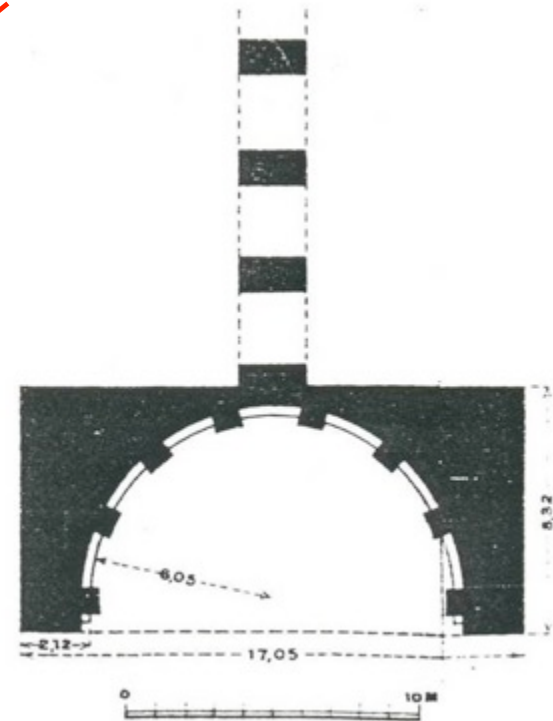

Doğu Kapısı

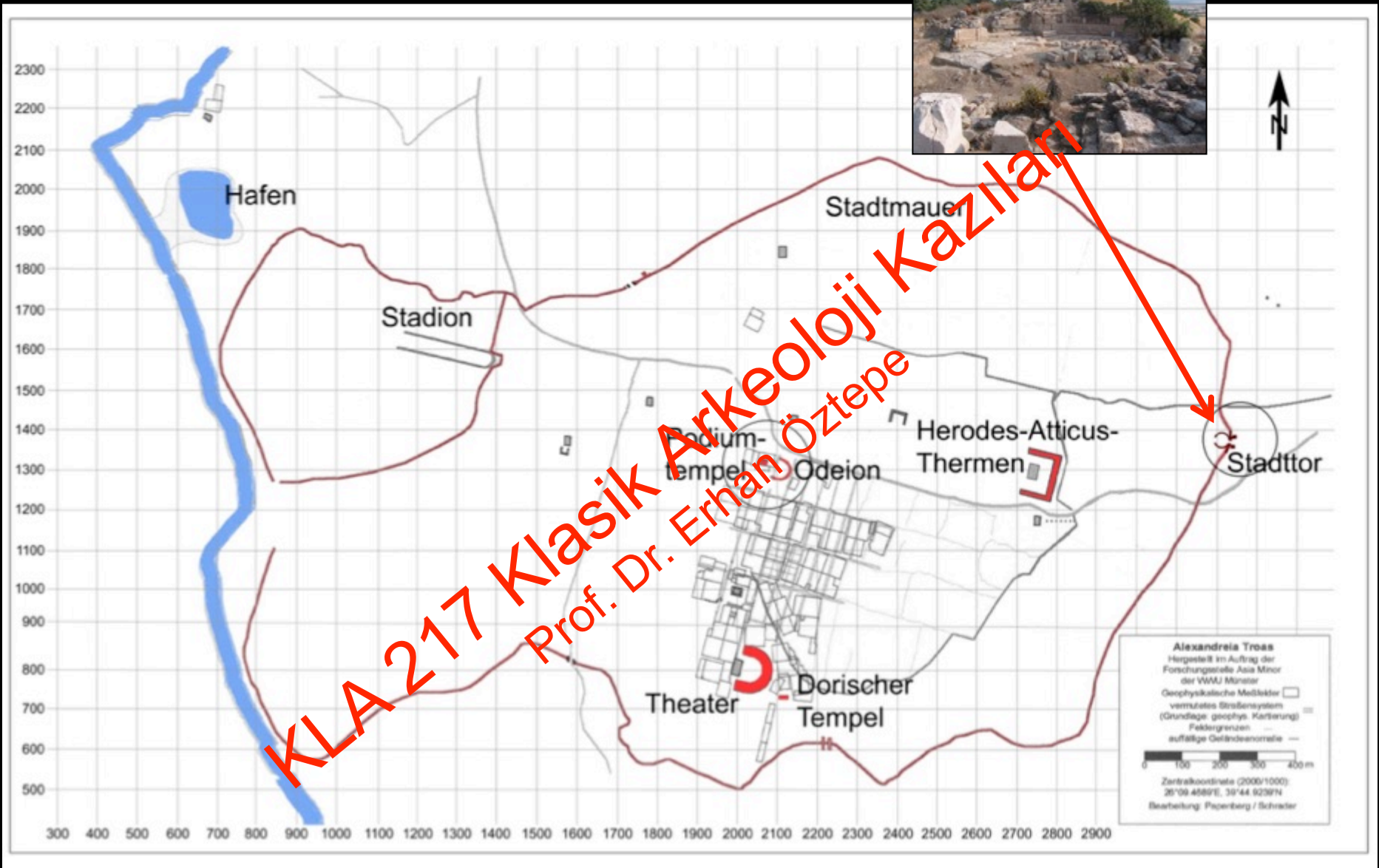

Doğu Kapısı

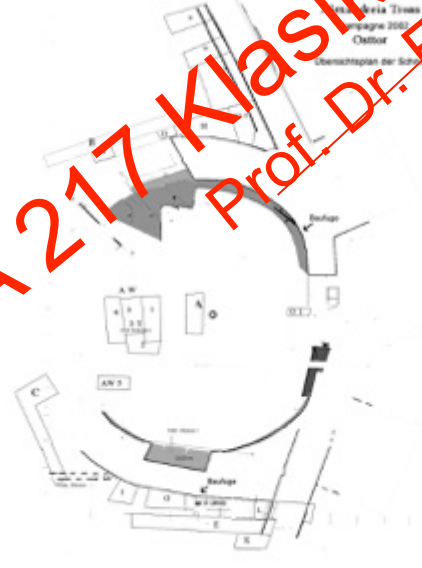
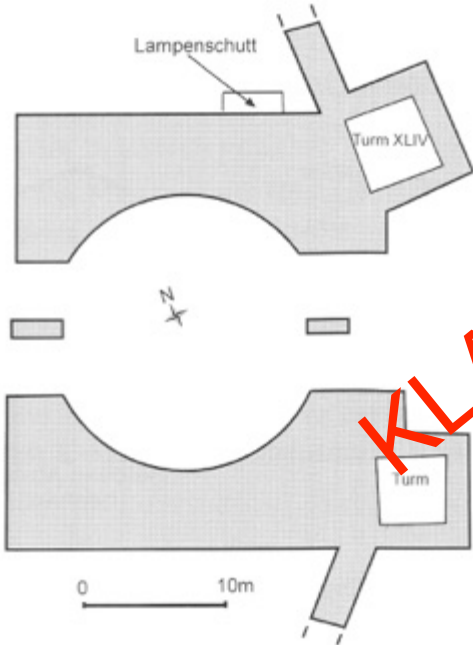

KLA 217 Klasik Arkeoloji Kazıları
Prof. Dr. Erhan Öztepe