

# PM 101 ÇİZİM TEKNİĞİ ve PERSPEKTİF DERSİ

KESİT ALMA

Dersin sorumluları: Dr.Öğr.Üyesi Işıl KAYMAZ

Arş. Gör. Ecem HOŞGÖR



KESİT ALMANIN  
TANIMI



KESİT  
TİPLERİ



KESİT ALMANIN  
AŞAMALARI



ARAZİ KESİTİ &  
MİMARİ KESİT



ÖRNEKLER

# KESİT ALMA

Bir cismin kesildiği varsayılarak, görünmeyen iç kısımlarının görünür olarak ifade edildiği görünümlere “**Kesit Görünüş**” denir. Cismin görünmeyen bu detaylarının görünür hale getirilerek anlaşılır olması ve ölçülendirilebilmesi için kesit alma işlemi yapılır (Çevik 2010).

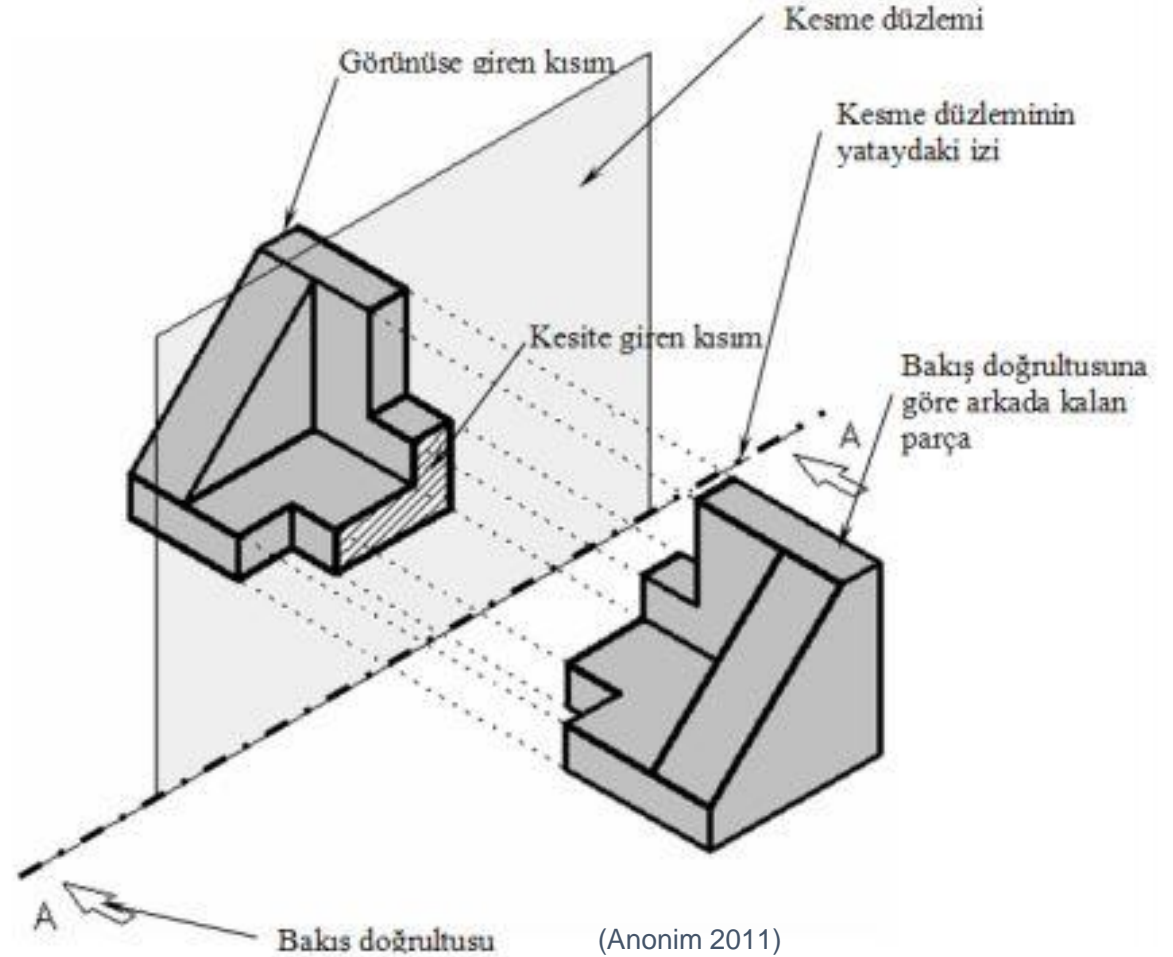

# KESİT DÜZLEMİ

Gösterilen cisim hayali olarak kesip ayırdığı varsayılan düzlemdir. Saydam olarak kabul edildiğinden çizilmez. Kesit düzlemi görünüşlerde kesit çizgisiyle gösterilerek adlandırılır. (A-A, B-B vb. gibi) Kesit çizgisinin kalın çizgilerine dik oklar konularak bakış yönü yani kesit görünüşün çizildiği taraf gösterilir (Çevik 2010).

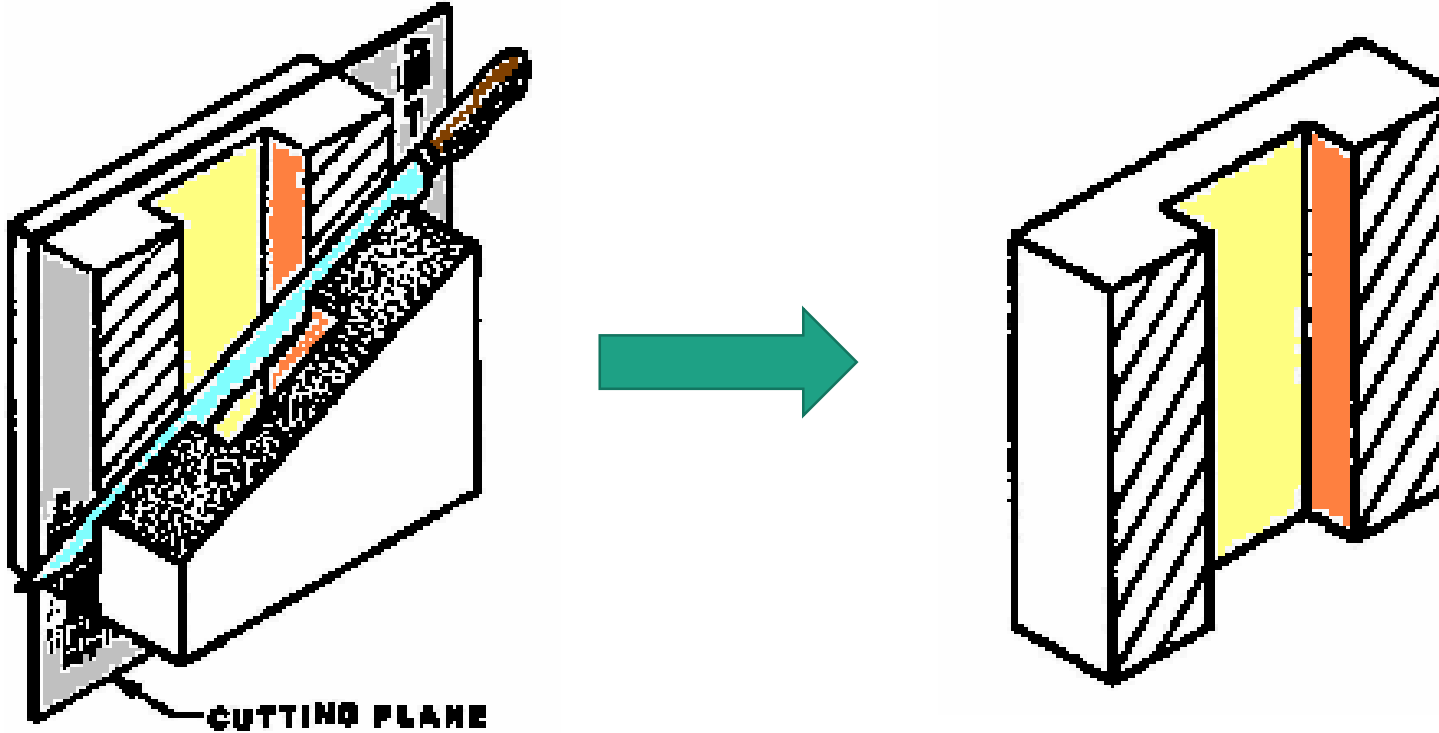

# KESİT TİPLERİ

TAM KESİT  
YARIM KESİT  
KADEMELİ KESİT  
KİSMİ KESİT  
DÖNDÜRÜLMÜŞ KESİT  
YERİNDE DÖNDÜRÜLMÜŞ PROFİL KESİT  
TAŞINMIŞ PROFİL KESİT  
ARAZİ KESİTİ  
MİMARİ KESİT

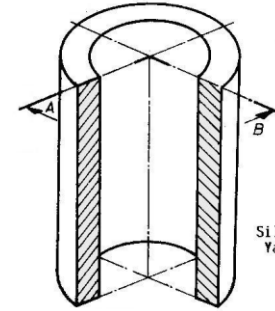
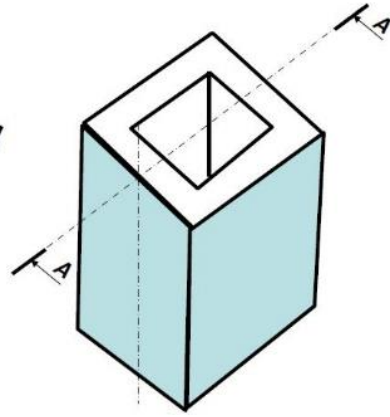
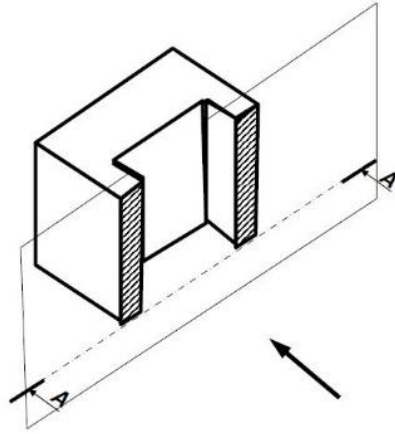

Silindirin A-B  
Yarım kesiti

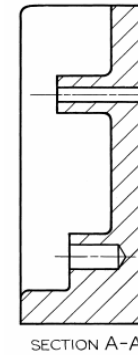
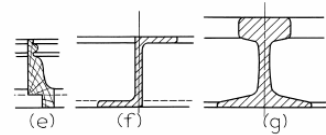
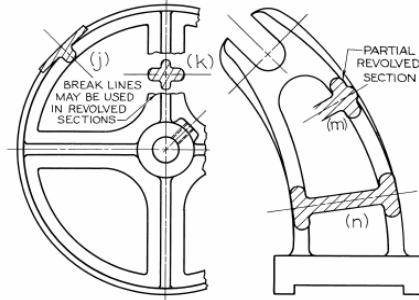
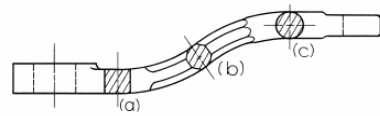
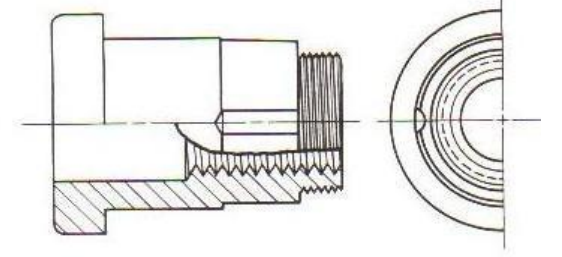
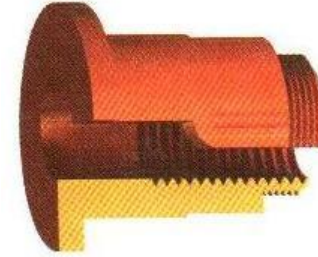
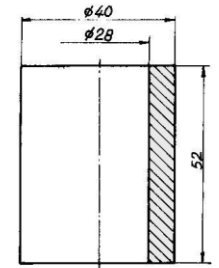

SECTION A-A

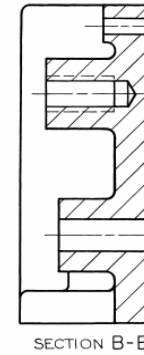

SECTION B-B

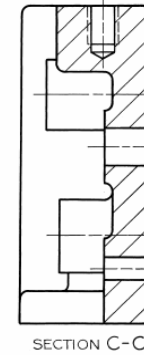

SECTION C-C

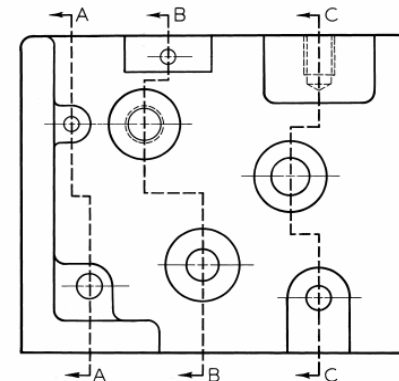

# KESİT ALMA KURALLARI

- Kesit yüzeyinin arkasında kalan görünür ayrıtlar normal olarak çizilir.
- Kesit düzleminin arkasında kalan kısımlara ait kesik çizgiler, parçanın okunmasında kesin gerekli ise çizilir; aksi halde çizmeye gerek yoktur.
- Taramanın kenarları kalın sürekli çizgi ile çevrilidir, asla kesik çizgi olamaz.
- Kesiti alınan tek parçada taramalar her zaman aynı yönde olur.
- Taramanın içinde hiçbir şekilde sürekli kalın çizgi olamaz (Çevik 2010).



## Tarama çizgileri;

- Sürekli ince çizgi şeklinde ve eşit aralıklarla çizilir (2-3 mm).
- Yatayla 45° açı yapar.
- Birbirlerine çok yakın olmazlar.
- Belirgin şekilde ince olurlar.
- Kalın kenar çizgilerinin dışına taşmazlar (Çevik 2010).

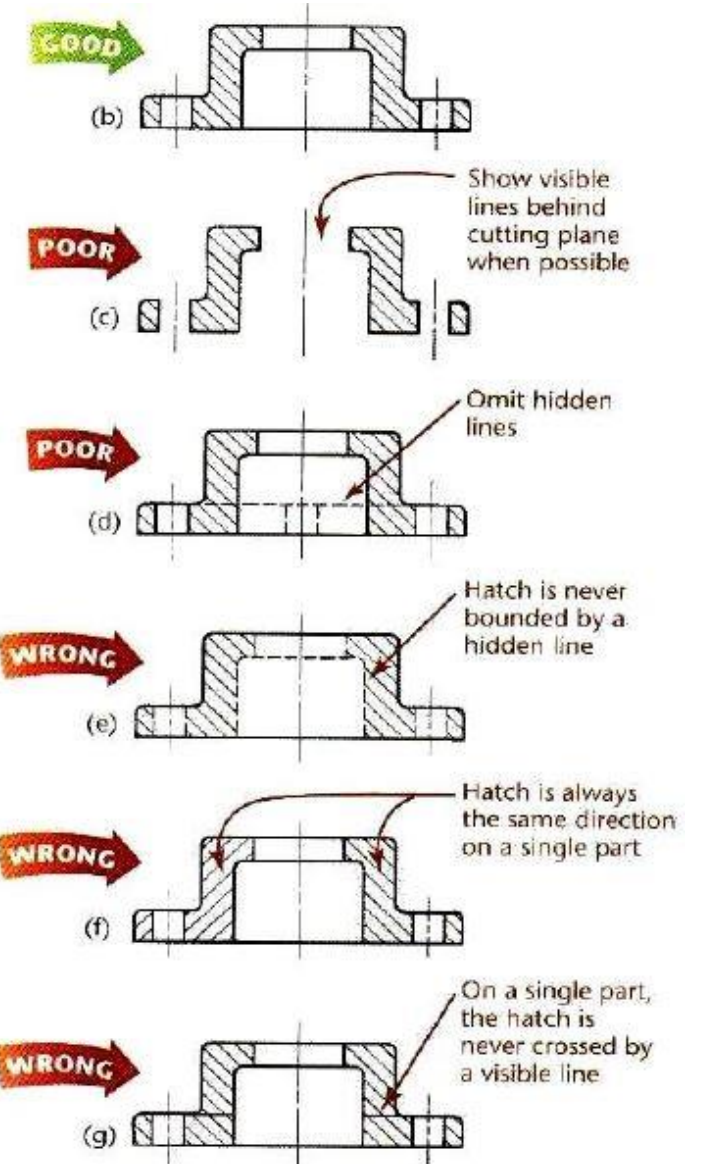
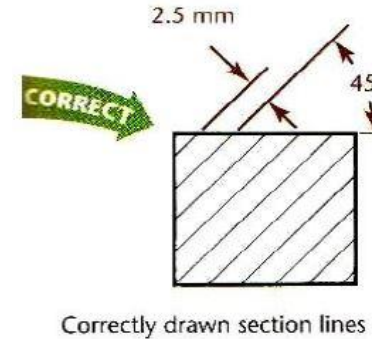

# KESİT ALMA AŞAMALARI

1. Ölçeğe göre, referans yükseklik çizgileri çizilir.
2. Kesit çizgisi ve yönüne göre kağıt yerleştirilir.
3. Kesit çizgisinin plandaki çizgi/çizgilere dokunduğu yerlerin kotları belirlenir.
4. Belirlenen çizgi ve kotlardan, referans yükseklik çizgilerine dikler inilir.
5. Plandan inilen dik çizgilerin uygun yüksekliklerde yerleri belirlenir.
6. Belirlenen noktalar (plandaki kotlara uygun bir şekilde) birleştirilir.
7. Kesit çizgisine dokunmayan arkada kalan ögelere de aynı işlem, daha açık renk bir kalemle tekrarlanır.
8. Sunum tekniğine göre ek çizgiler ve detaylar eklenir.

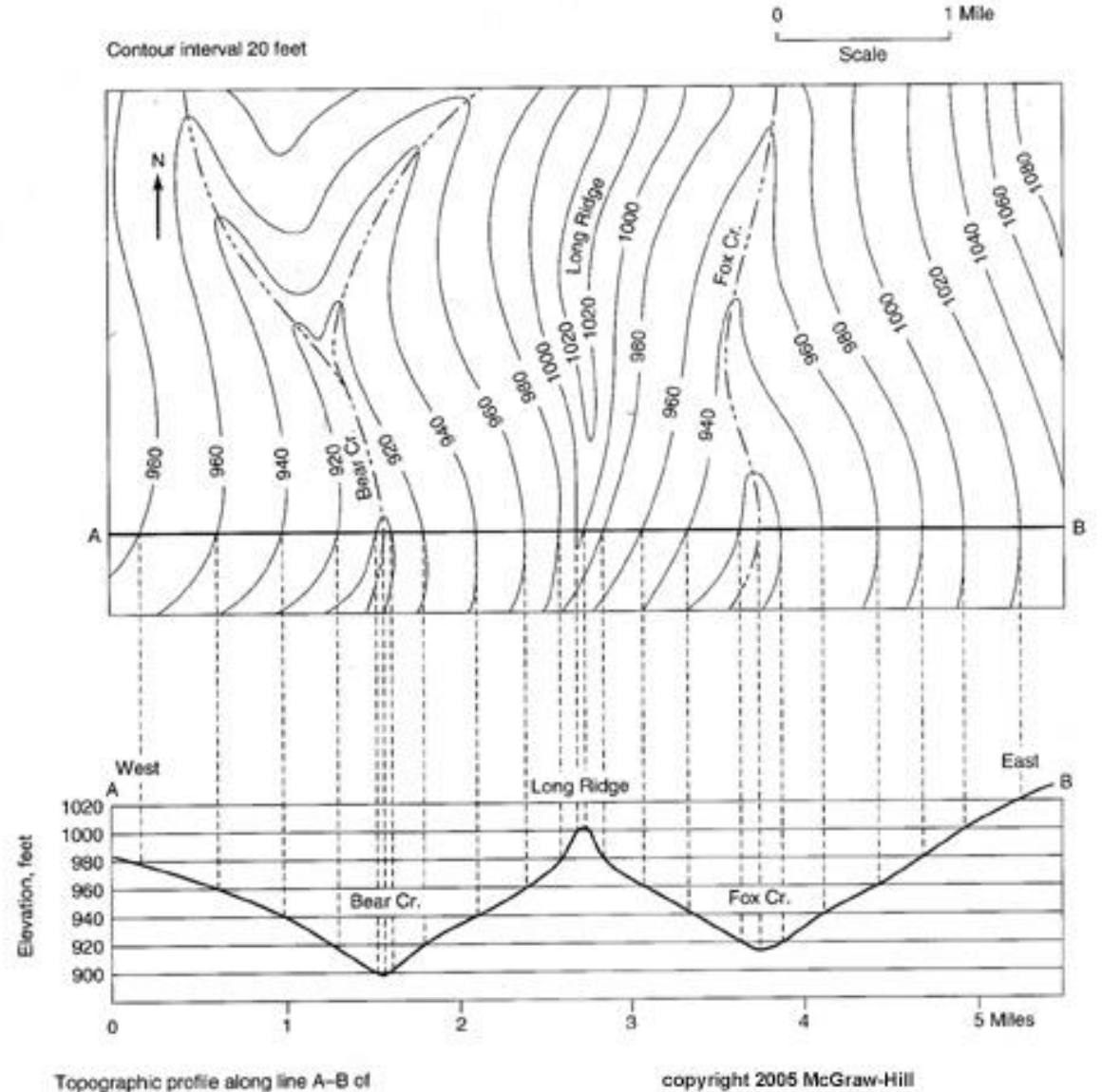

# ARAZİ KESİTİ

Arazi kesiti çıkarılırken; kot değerlerine ve kesit çizim kurallarına (kesit kalın, görünüş ince kalemle çizilmeli) dikkat edilmelidir. Kot değerlerine göre kesit birleştirilirken, parabolik birleşime özen gösterilmelidir.

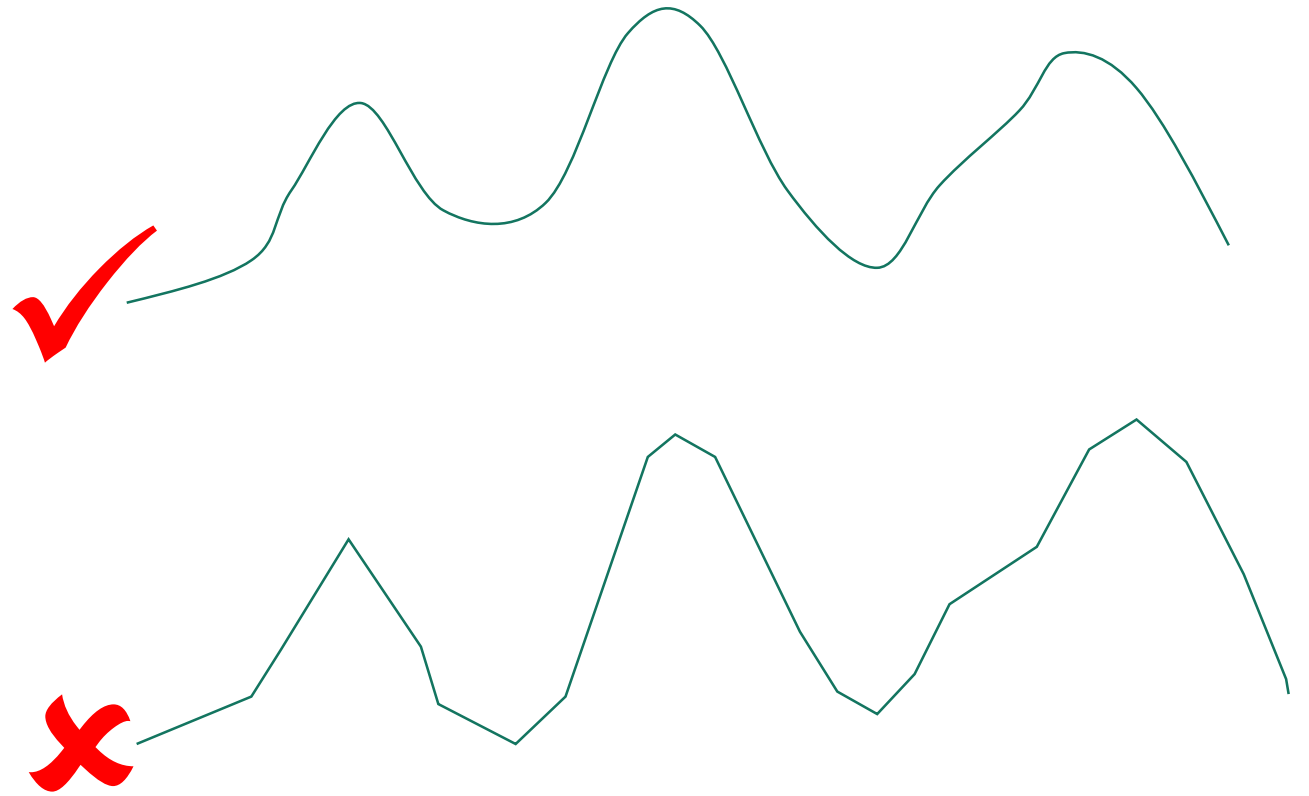
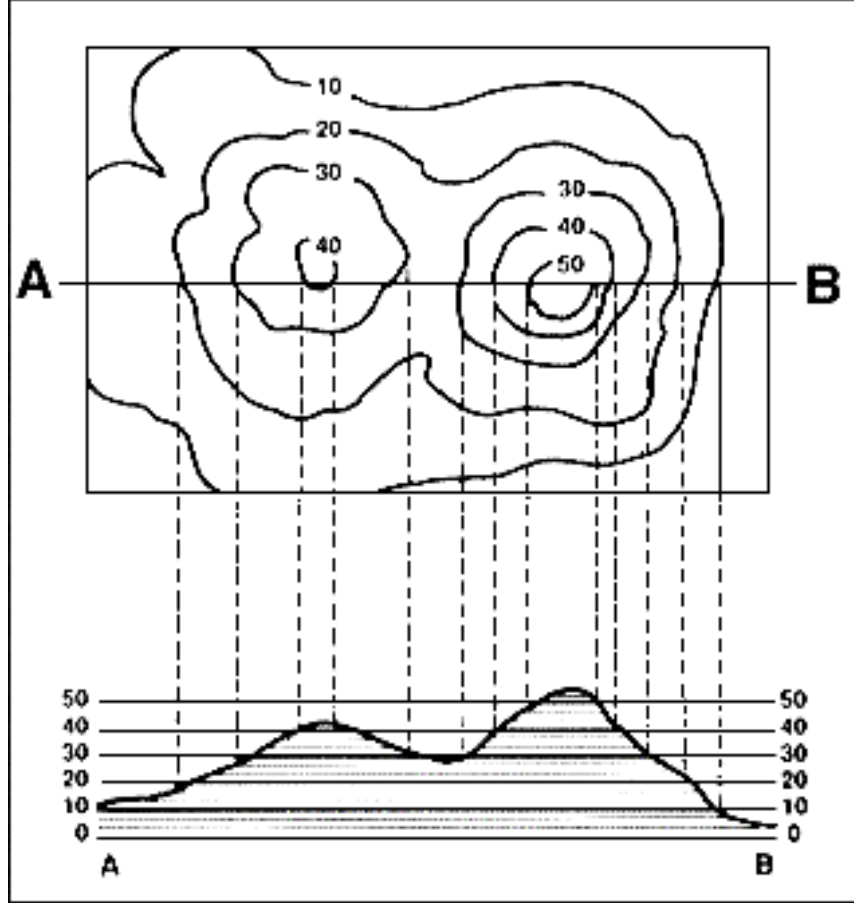



# MİMARİ KESİT

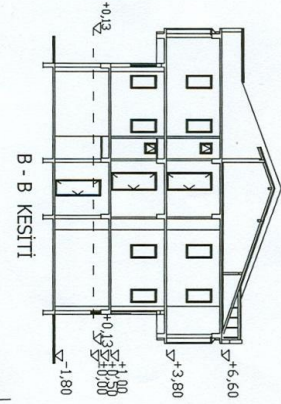
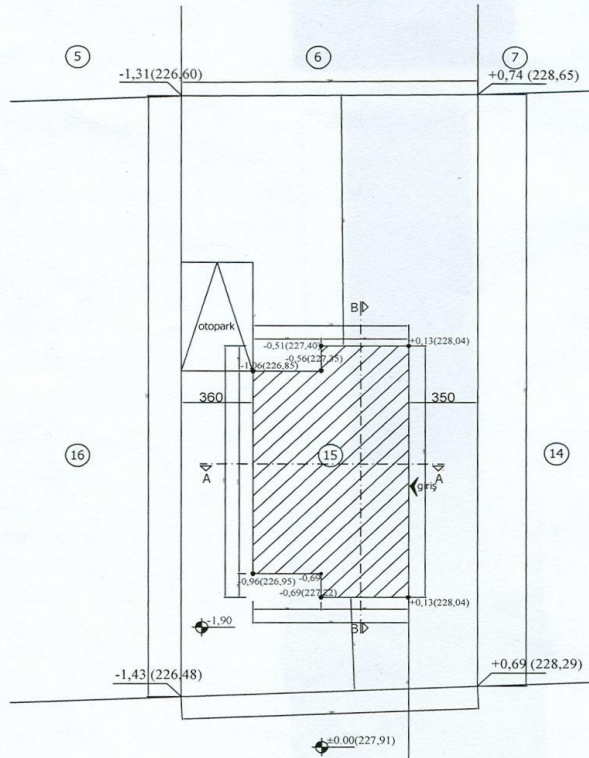
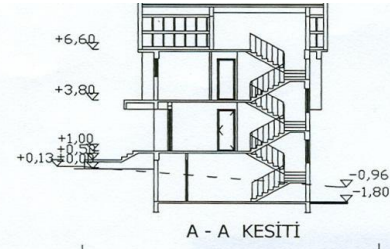
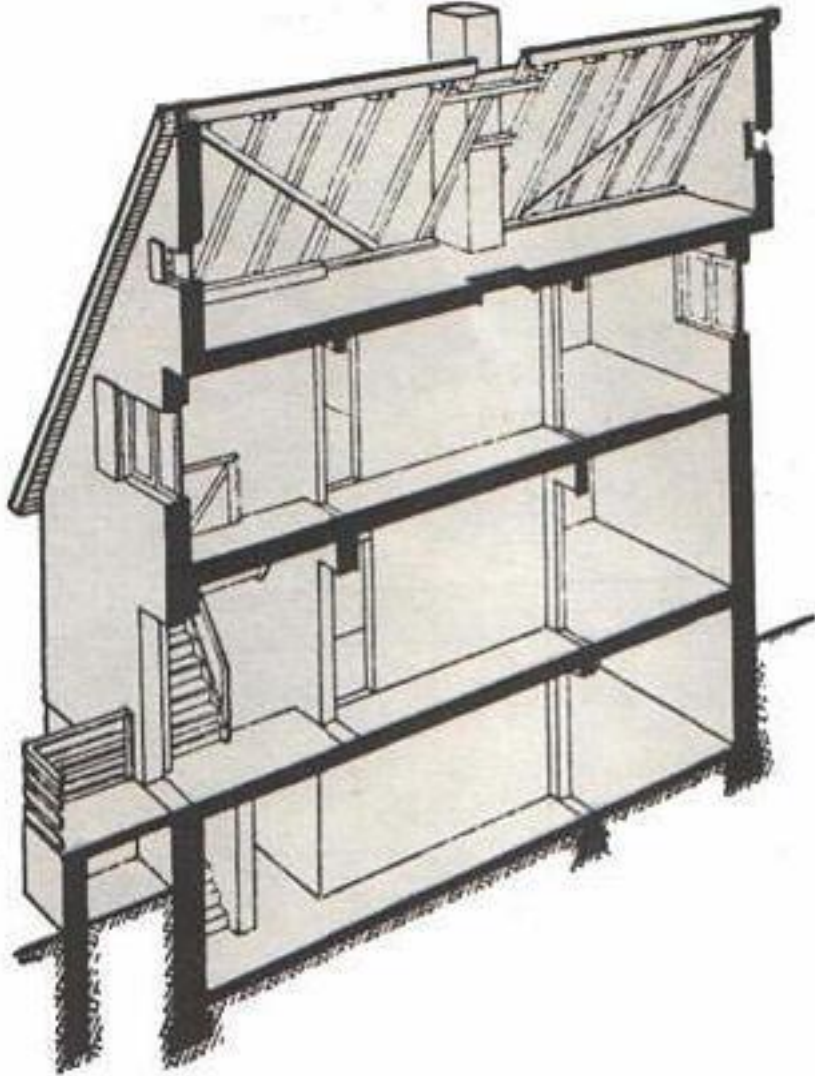

VAZİYET PLANI Ö:1/200

# MİMARİ KESİT

## Sections

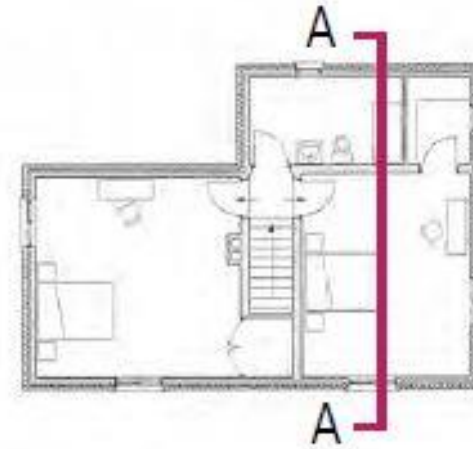
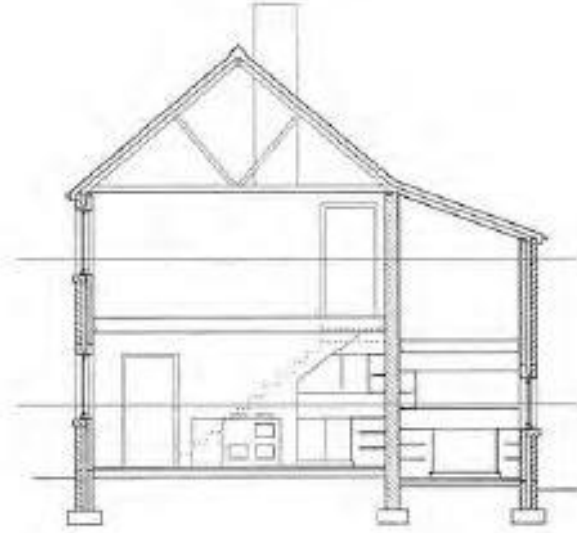
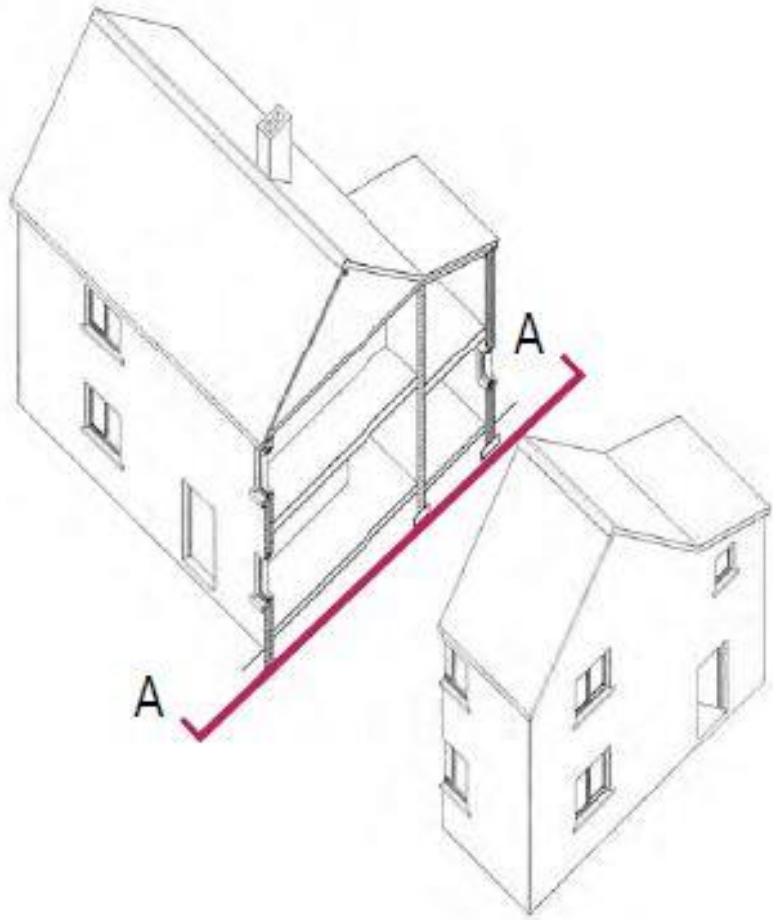

Drawings: John Hewitt from Understanding Plan by Peter Murray and Michelle Ogundehin.

**PLAN NOTES**

**PLANTING SCHEDULE**

SYMB.	PLANT NAME	NO.
<b>TREES - ALL TREES - ZONE 1, 2 &amp; 3</b>		
SEE PLAN FOR VARIETY AND LOCATIONS		
<b>SHRUBS - FRONT COURTYARD - ZONE 1</b>		
●	Argemone cuneata	1
○	Banksia marginata	1
○	Dodonaea viscosa	1
○	Platanus occidentalis	1
○	Leucosyde braunii	1
○	Melaleuca amygdalifolia "David"	1
○	Westringia frutescens	1
<b>LANDSCAPING - FRONT COURTYARD - ZONE 1</b>		
■	GRASS/SHRUBS - 10 GAL. 10"	40
■	Phorbea nemoralis, Leucophaea rubra, Dianella laevis, Lomandra longifolia	
■	Grassland mixtures	10
■	Litsea aestivalis	1
<b>SHRUBS - SIDEYARD COURTYARD - ZONE 1 &amp; 2</b>		
■	Coronilla "Red Star"	10
■	Lonicera caerulea	10
■	Nero filamentosus	1
<b>LANDSCAPING - SIDEYARD COURTYARD - ZONE 1 &amp; 2</b>		
■	Encyrtanthes "Bank of Bay"	10
■	Parrotia "Little Red"	10
■	Dodonaea viscosa	1
■	Leucosyde braunii	1
■	A "A" "Sporocarpium "Magnum"	1
■	Wala "American"	1
<b>TOTAL</b>		<b>190</b>

**PROJECT**

**ADDRESS**  
SEAVIEW RD. WEST BEACH

**PLAN TITLE**  
PLANTING + ELEVATION PLAN

SCALE	DATE	BY
1:100	1998-2004	

DESIGNED BY  
P. VROEGDENHIL

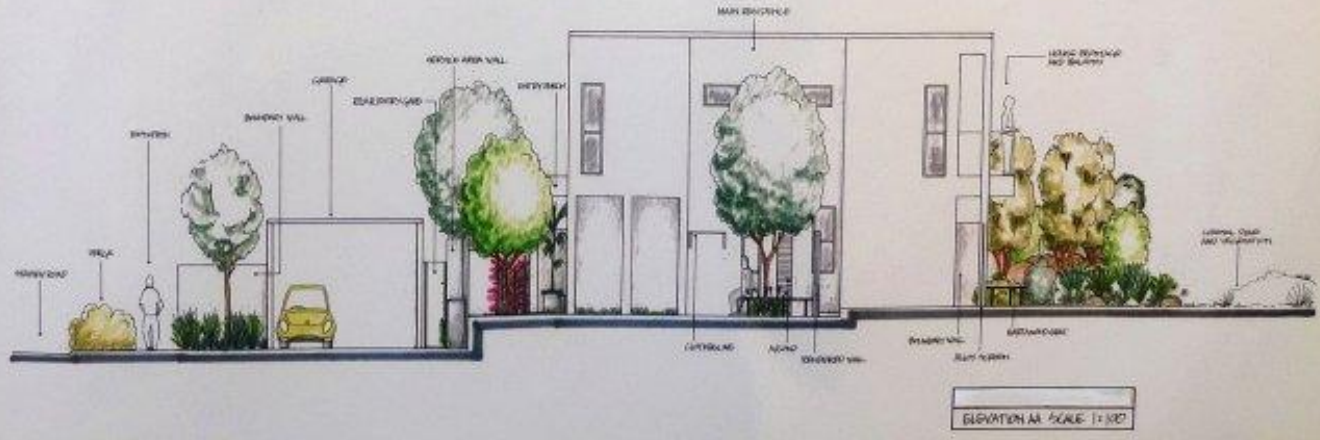
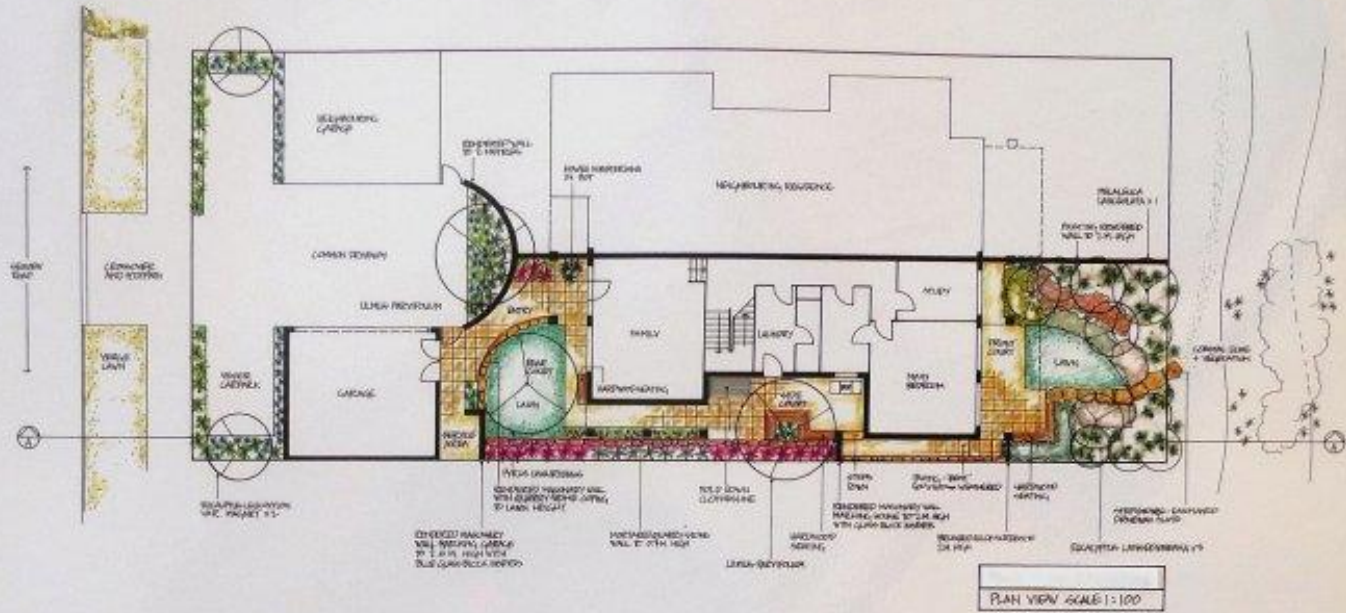
[http://twinc.com/13L6m4r\\_8746zo3/](http://twinc.com/13L6m4r_8746zo3/)

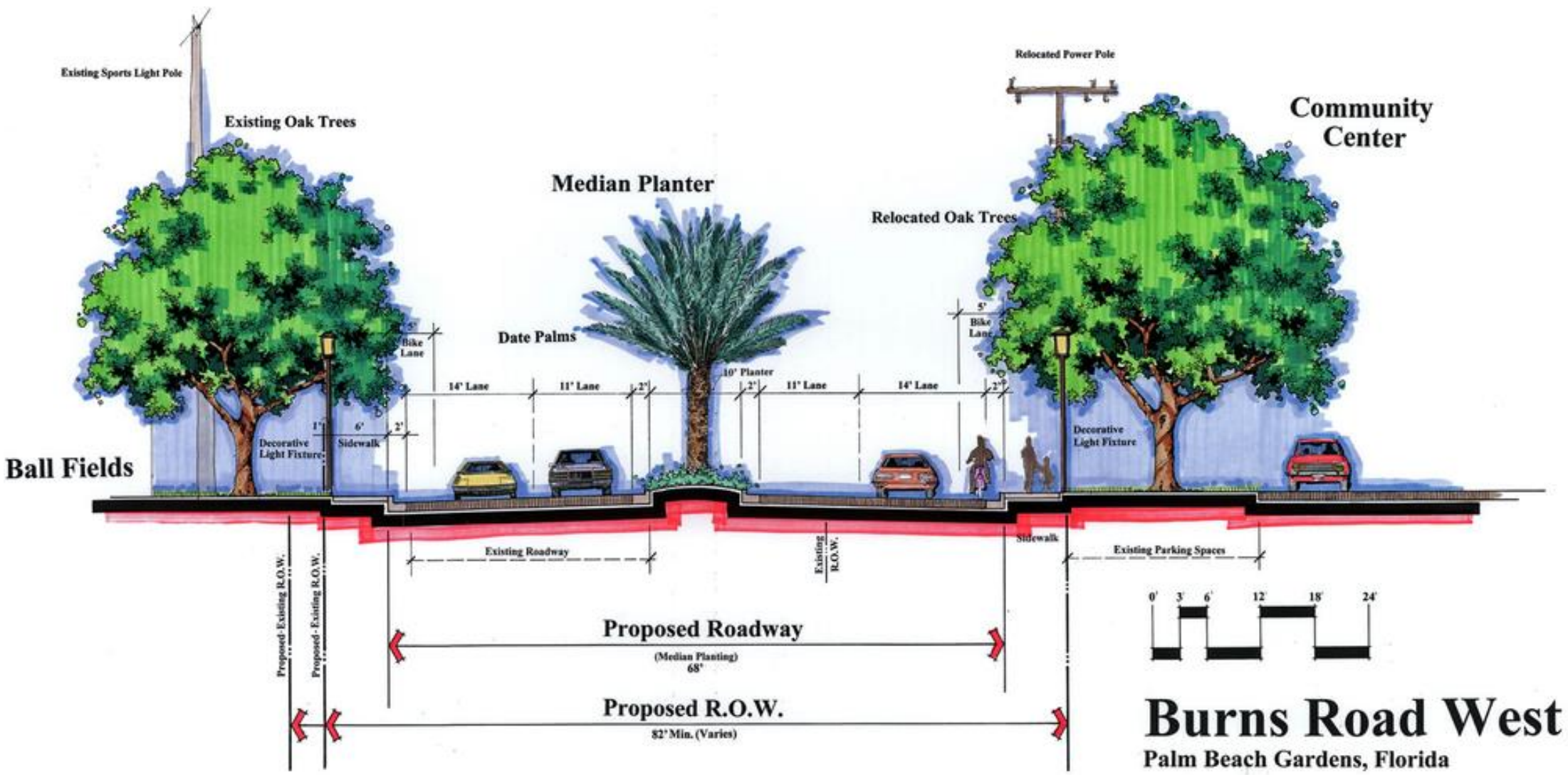

## Burns Road West

Palm Beach Gardens, Florida





# ÖRNEKLER

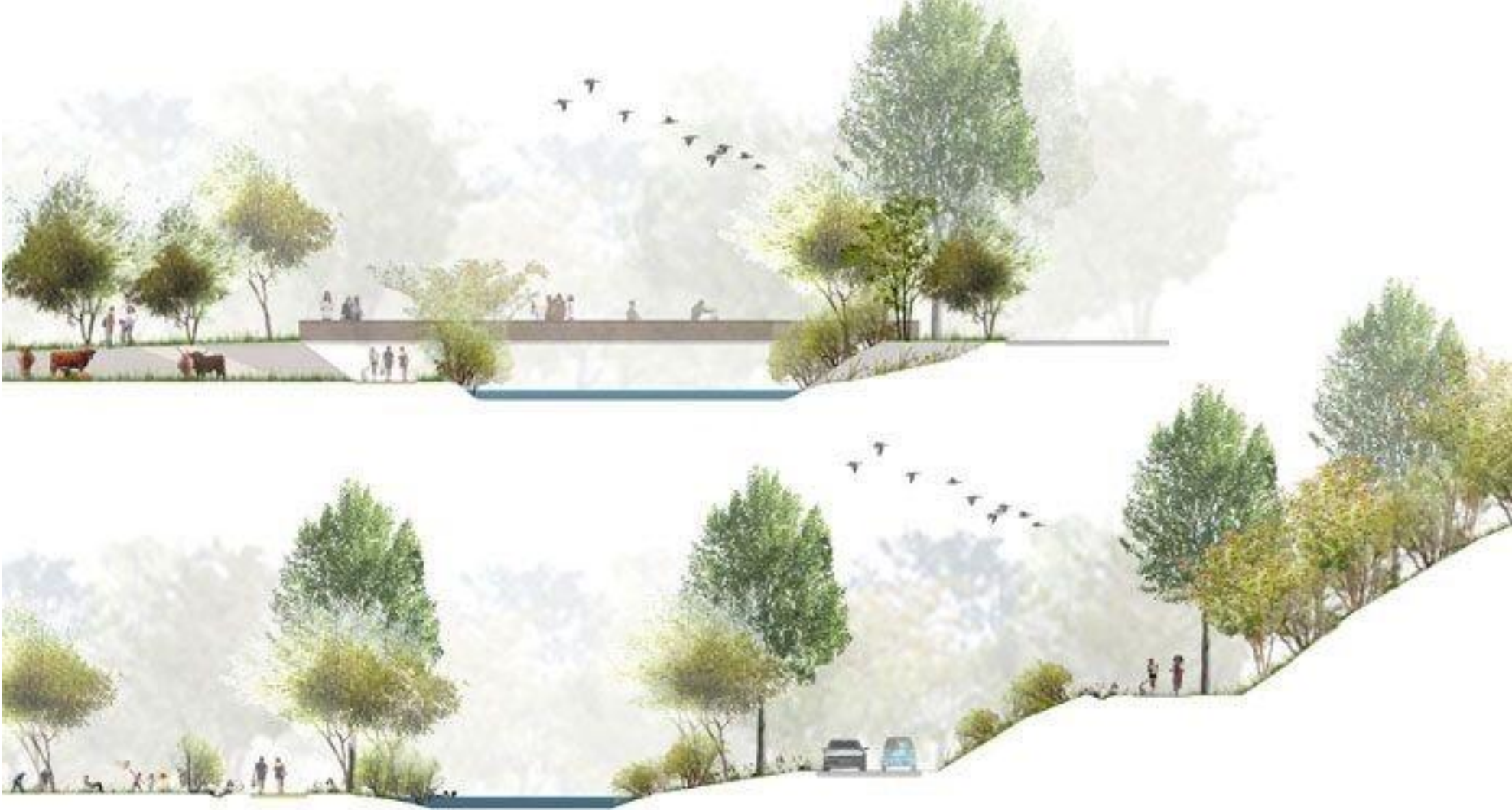

## 2 - Sections

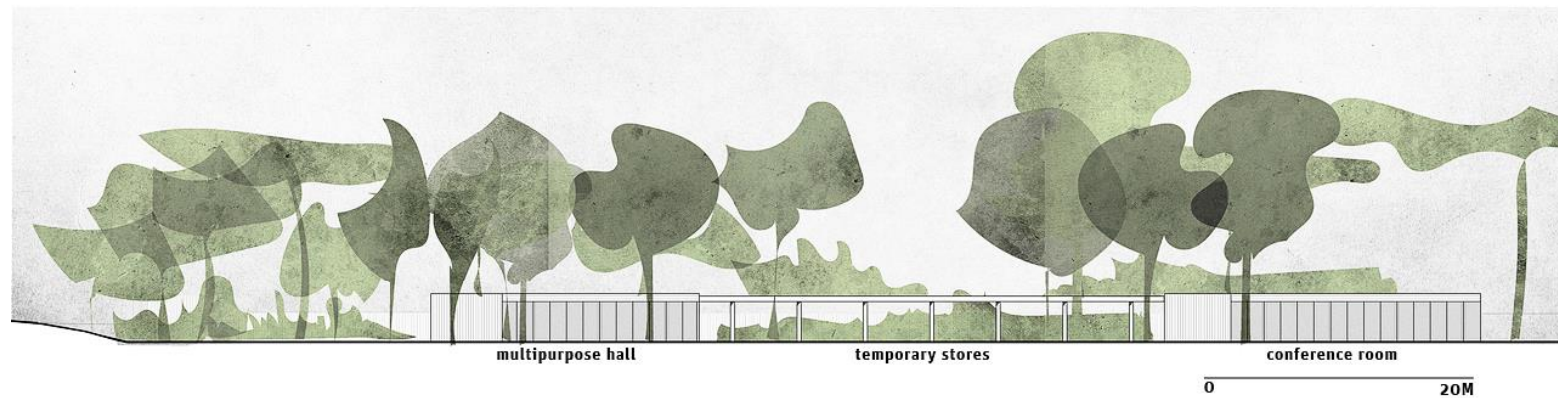
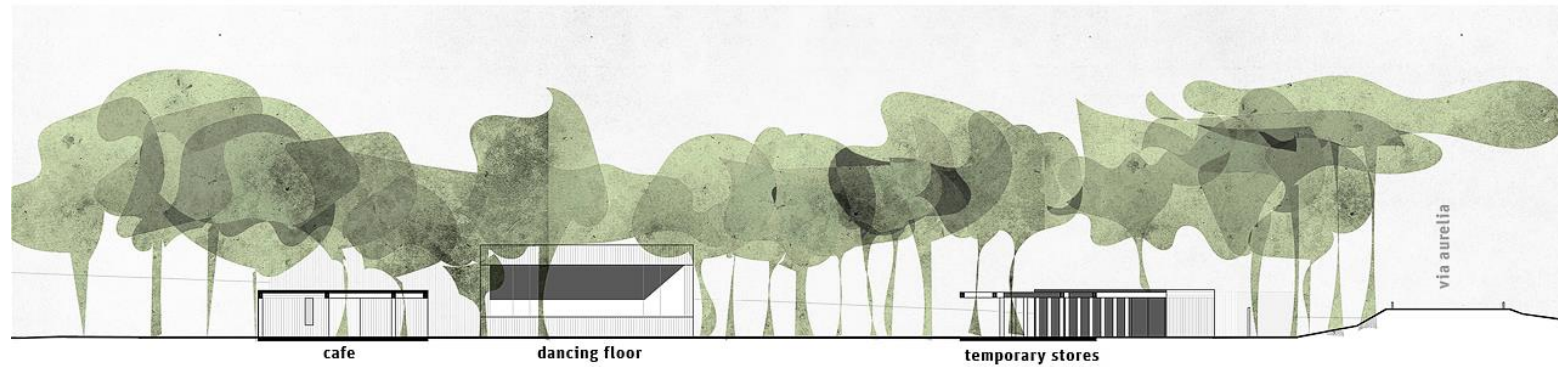
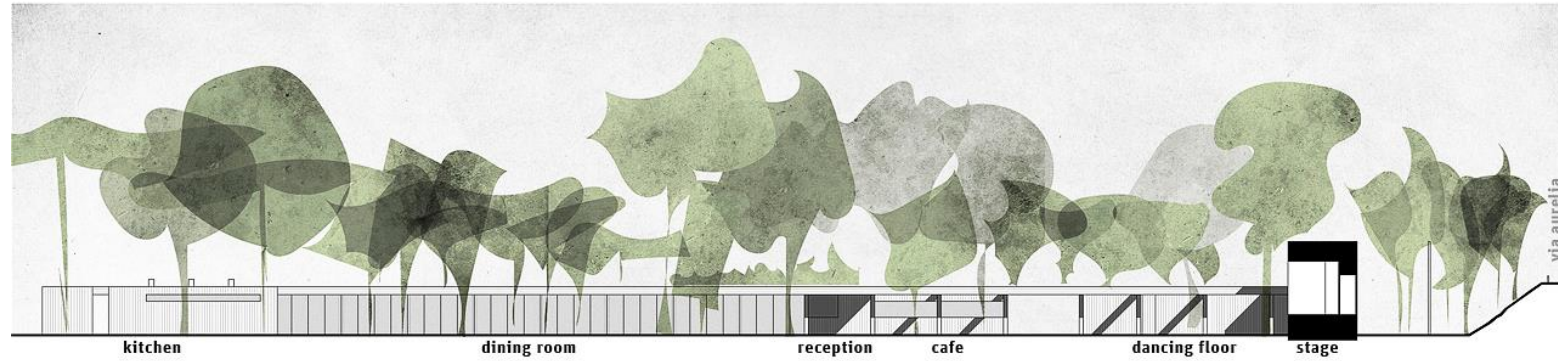



# ÖRNEKLER

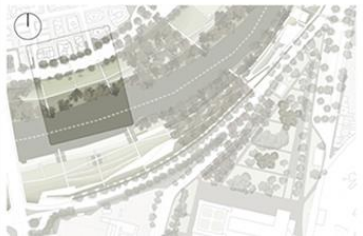
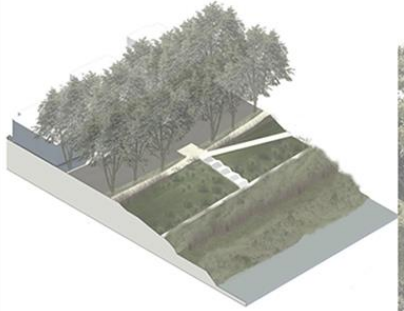
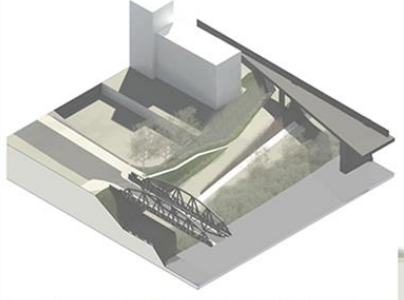

Anonim 2011. İnşaat Teknolojisi. Perspektiften Kesit Çıkarma. 580TC0010, MEGEP (Mesleki Eğitim ve Öğretim Sisteminin Güçlendirilmesi Projesi), T.C. Milli Eğitim Bakanlığı, Ankara.

Anonim 2012. Sanat ve Tasarım. Ölçekli Kesit-Detay Çizimleri. MEGEP (Mesleki Eğitim ve Öğretim Sisteminin Güçlendirilmesi Projesi), T.C. Milli Eğitim Bakanlığı, Ankara.

Çevik, M. 2010. Teknik Resim Dersi Ders Notları. Dokuz Eylül Üniversitesi Mühendislik Fakültesi İnşaat Mühendisliği Bölümü, İzmir.

Web Sitesi: [http://www.sundaymorning.it/Parco\\_Sughere.html](http://www.sundaymorning.it/Parco_Sughere.html), Erişim Tarihi: 18.12.2017

Web Sitesi: <https://landskapsarkitekt.tumblr.com/image/145999044973>, Erişim Tarihi: 15.11.2017

Web Sitesi: <https://www.plataformaarquitectura.cl/cl/624211/primer-lugar-en-concurso-casa-del-campesino-de-nuevo-gramalote-colombia/53c8548cc07a80c64a00016f>, Erişim Tarihi: 18.12.2017

Web Sitesi: <http://2gho.com/burns-road/>, Erişim Tarihi: 09.10.2017

Web Sitesi: <http://queertango.us/10c6-architecture-drawing-guide/66070-contemporary-architecture-drawing-guide-courtesy-of-laurence-king.html>, Erişim Tarihi: 17.09.2017

Web Sitesi: [http://twinc.com/13L6m4r\\_8746zo3/](http://twinc.com/13L6m4r_8746zo3/), Erişim Tarihi: 21.02.2017

Web Sitesi: [http://www.urbandesignlondon.com/wordpress/wp-content/uploads/drawing\\_workshop\\_Ir\\_w1.pdf](http://www.urbandesignlondon.com/wordpress/wp-content/uploads/drawing_workshop_Ir_w1.pdf), Erişim Tarihi: 25.03.2017

Web Sitesi: <http://biopjaca.rs/product/jabuka-ajdared-1kg-organski-proizvod/>, Erişim Tarihi: 06.04.2017

Web Sitesi: <https://www.honolulu.hawaii.edu/instruct/natsci/geology/brill2/xsec.html>, Erişim Tarihi: 03.10.2017

Web Sitesi: <https://www.hicksvillepublicschools.org/Page/12198>, Erişim Tarihi: 07.08.2017