



ÇAĞDAŞ MÜZECİLİK BAĞLAMINDA MÜZEDE EĞİTİM VE MÜZE EĞİTİMCİSİNİN YETERLİKLERİ

*Education in the museum
and qualities of a museum
educator in the context of
contemporary museology*

Prof. Dr. Ayşe Çakır İLHAN
Prof. Dr. Müge ARTAR
Doç. Dr. Ayşe OKVURAN
Araş. Gör. Ceren KARADENİZ

Çağdaş Müzecilik Müze Eğitimi Müze Eğitimcisi



Müze Eğitimcisi Yetiştirmede Çağdaş Yaklaşımlar (Uluslararası örnekler) Türkiye'de Müzebilim Eğitimi içinde Müze Eğitimi Disiplini Ankara Üniv. Disiplinlerarası Müze Eğitimi Anabilim Dalı

Content

*Contemporary museology, museum education, museum educator,
New approaches on museum educator's training,
Museum Education discipline in the context of Museology Education in Turkey
Interdisciplinary Museum Education Graduate Programme*



A corner of a cabinet, by [Frans II Francken](#) in 1636 ...Kabinenin köşesi, 1636

Çağdaş Müzecilik

Uluslararası Müzeler Konseyi (ICOM) müze etik kodları raporu çağdaş müzenin işlevleri:

- Kültürel ve doğal mirası koruma, onarma
- Mirası inceleme (araştırma)
- Mirası tanııtma
- Mirası toplumun **eğitimi** amacıyla yorumlama ve sunma
- Bilgiye kaynak oluşturma

...mevcut koleksiyonları toplumun ve toplumsal gelişimin hizmetine sunmak...

Contemporary Museology depends on...

- *Studies on cultural heritage*
- *Recognition og the cultural heritage*
- *Interpretation and presentation of the heritage*
- *Creating resources for the knowledge*





Selfie Müzesi
Filipinler



Frankfurt Çocuk Müzesi



Doğa
Tarihi Müzesi

Müze eğitimi...

TANIM: Müzelerin mevcut koleksiyonlarını kullanarak ziyaretçilerde merak, ilgi ve heyecan uyandıracak ziyaretçi merkezli eğitim programları hazırlama ve uygulama süreçlerinin genel adı.



AMAÇ: Çocuk, genç ve yetişkinlere; görüp dokunabilecekleri, yapabilecekleri, keşfedebilecekleri yaratabilecekleri, düşleyebilecekleri ve etkileşime girebilecekleri güvenli ve özgür bir müze ortamı ve yaşam boyu öğrenme olanağı sunmaktır.

Museum Education

...is a specialized field devoted to developing and strengthening museums' role as public institutions. The purpose of museum education is to enhance the visitors' ability to understand and appreciate museum collections.





Her yaştan ziyaretçiyi müze sürecinde “**aktif katılımcı**” olarak algılayan ve **farklılık** gösteren ziyaretçi ihtiyaçlarına ve ilgilerine vurgu yaparak **kapsayıcı** müze ortamı ve olanakları oluşturmaya odaklanan çağdaş eğitim yaklaşımı...”

Bileşenleri:

Çoklu ortamlar
Çoklu teknolojiler
Sürece dayalı planlama
Nesnelerin çeşitli gösterimi
Dokun-yap etkinliklerine dayanma

Components

Multimedia
Multi-technologies
Process-based planning
Variety of object display
Hands on activities

Active participants

Inclusive

Diversity





MÜZEDE EĞİTİMİN "YENİ" BİÇİMLERİ / NEW METHODS ON MUSEUM EDUCATION

- **Geleneksel yöntemlerin etkin kullanımı** (*traditional methods*)
- **Görsel kültürün kullanımı** (*visual culture*)
- **Aile katılımına odaklanma** (*family participation*)
- **Birlikte oluşturma (katılım)** (*participation*)
- **Öğrenmeye hizmet eden tasarımlar** (*learning designs*)
- **Dokun-yap-keşfet etkinlikleri** (*object interaction*)
- **Sanal tasarımlar** (*virtual design*)
- **Kurumlararası işbirliği (Eğitim ve Kültür Bakanlıkları, Yerel İdareler, STK'lar vb.)** (*collaboration with formal institutions and NGOs*)

Müze eğitimcisi kimdir?



Müze eğitimini kuramsal ve uygulama boyutlarıyla hayata geçirmek için müzenin amaçlarını, vizyonunu ve izleyiciye ilişkin hedeflerini müze nesnelерinin mevcut durumuna göre inceleyen ve izleyicilerin beceri ve yetenekleri bağlamında eğitim planlayan uzman.

Müze Eğitimsisi...

Uzmanlık alanları:

- Sanat tarihi,
- Güzel sanatlar/sanat danışmanlığı vb.
- Tarih,
- Eğitim bilimleri,
- Arkeoloji/antropoloji vb.
- Halkbilim,
- Toplumbilim,
- Turizm,
- Fizik, kimya, biyoloji vb alanlar..



“eğitim uzmanı, galeri eğitim memuru, müze irtibat görevlisi, müze eğitimcisi, müze okutmanı, müze rehberi, toplum eğitimi organizatörü, tanıtım uzmanı, toplum hizmeti uzmanı, görsel sanatlar uzmanı”





Victoria & Albert Müzesi, İngiltere

1. Sergilere ilişkin eğitim etkinlikleri geliřtirmek. (*exhibition – education*)
2. Eser ödünç verme hizmetlerini yönetmek. (*object loan*)
3. Okullardaki müze tanıtımlarını yürütmek. (*promotion*)
4. Müze eğitim odalarının ve atölyelerin kullanımını sağlamak. (*educational rooms and workshops*)
5. Bavul – müze uygulamaları ve gezici müze uygulamalarını organize etmek. (*mobile museum and portable boxes*)
6. Müzede gerçekleştirilen stajları ve eğitimleri izlemek. (*internships and trainings*)
7. Müze için yıllık eğitim planı hazırlamak. (*annual education reports*)
8. Diğer müze ve kurum/ kuruluşlarla işbirliklerini sağlamak ve yürütmek. (*collaborations*)
9. Müze eğitimi istatistiklerini takip etmek ve yıllık plan hazırlamak. (*planing museum statistics*)
10. Müze için eğitim materyalini hazırlamak ve sunmak. (*museum education materials*)



Eğitim materyalinin hazırlanması

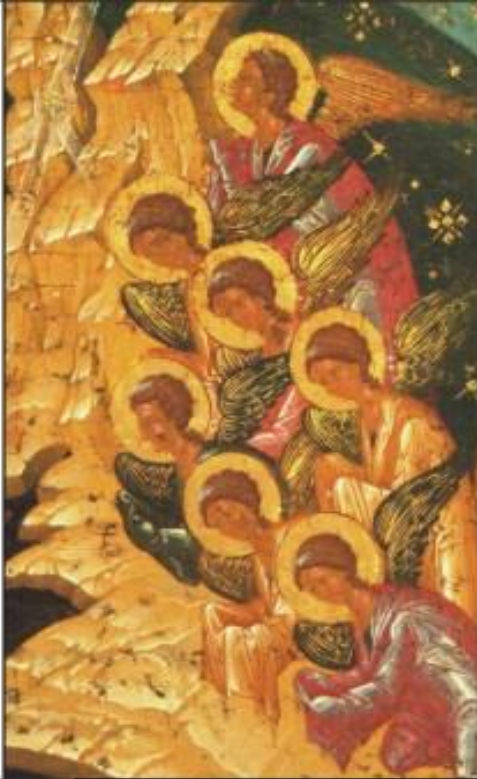

ΕΠΙΧΕΙΡΗΣΙΑΚΟ ΠΡΟΓΡΑΜΜΑ
Εκπαίδευση Προσχολικής

Μαθησιακή επίτευξη/επιτόπια για θέμα 'Πορεία & Οικία'.

Ο Άγιος της Τριτογενούς αιώνα

ΕΠΙΛΕΞΕ ΜΙΑ ΑΡΙΘΜΟΤΕΧΝΙΑΤΙΚΗ ΚΑΡΤΑ

- 1) Κόψε την κάρτα γύρω-γύρω
- 2) Κόψε ελεύθερα το εικόνη κομμάτι που υποβόησε στο σχήμα σου.
- 3) Τραβήξε το με τη σφήλα πάνω στην κάρτα με κόλλες ή τσιπ σφαιρίδι.
- 4) Η κάρτα σου είναι έτοιμη. Γράψε τις ερωτήσεις σου και ερώσεις ή σου γενικές.

Το μινιμ ενδειξή κελύφου κεδεθε ίκλι sunan εκτείνω σωξ ενιδε γαγα αγγίλ τεστί γορύνμετρεν. Γαγα αγγίλ τεστίς γυνίλκ ίγερδε κουλνίμυαν δίην τίρην καπλάννν κίλς όμεικένδρ.
Bu testinin gerçek örneğini Eskişar, İhrank, Ferzant vitrinlerinden bulunuz.
Bu testinin mabette ve dini törende kullanıldığını kanıtlayan bir başka örnek gösterebilir misiniz?

Çizimleri görülen ülaların Vazo üzerinde bu parolan

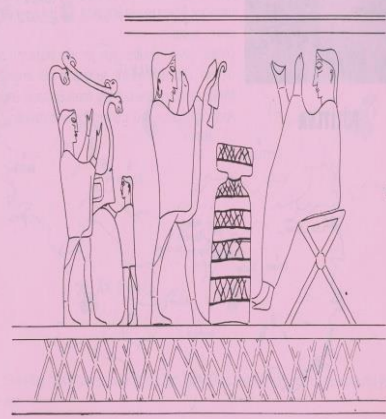

Αγγελικοί, Αετομοίρεια από παραδοτική Γεωμητρίας.
Εικόνα, α' μισό 15ου αιώνα.



WRITING AND THE CALENDAR

PAGE 2



Go to the 'Religion and the gods' section. Look for this stone pot. It was used to hold human hearts as sacrificial offerings. On the front is an image of a sun and in the centre of that is a glyph showing the date '4 Movement'. Draw the glyph below

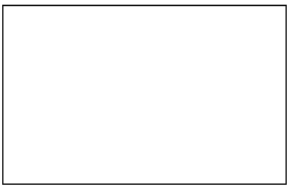

Now find another stone casket of Moctezuma in this section. It has two date glyphs on the top. Does your group think it shows:

1 house and 4 house? 2 rabbit and 6 rabbit? 1 reed and 7 reed?

Go into the central room which has a large stone block carved into the shape of a 4-sided pyramid. There are four different date glyphs on this object. Can you find them all?



την Κυριακή... ραντεβού στο Μουσείο Κυκλαδικής Τέχνης!



Merhaba!
Beni tanıdın mı? Tabii tanıyorsun, neredeyse her gün görüşüyoruz. Ben de seni tanıyorum. Senden öncekileri ve onlardan öncekileri de tanıyorum.
Bu kitapta seni bir arkadaşımla tanıştıracam. Arkadaşımın sana anlatacakları var. O da senin gibi benim doğduğum topraklarda, yani Anadolu'da yaşadı... Anadolu'nun serüveni çok ama çok eskilerde başladı. Seni sen yapan tüm bu zenginliğin nereden geldiğini öğrenmek istersen eğer, arkadaşımıza kulak vermen yeterli.

Ben Buzlutaş.
Biz Anadolu'ya ilk gelenlerdiz. Bizden önce burada ne bir ülke, ne bir köy ne de bir ev vardı. Bizim yaşadığımız Anadolu sizinkinden çok farklı. Çünkü doğa koşulları çok zor ve acımasız. Yanardağlar sürekli patlıyor ve her yere lavlar püskürtüyor. Anadolu vahşi hayvanlarla ve bitkilerle dolu.
Biz mağaralarda, kovuklarda ve sığınaklarda barınıyor, avlanarak ve bitkileri toplayarak yaşıyoruz. Henüz ev yapmayı, sebze yetiştirmeyi, hayvanları evcilleştirmeyi bilmiyoruz.



Kiklad Sanatı Seti



Oyun ve oyuncak temalı eğitim seti



Antik Seramik Sanatı



Müzebilim Eğitimi

Müzebilim alanı ve bu alan kapsamında "müze eğitimi" 1960'dan itibaren Avrupa ülkeleri ve ABD başta olmak üzere pek çok ülkede **disiplinlerarası** bir alan olarak kabul edilmekte ve özellikle Lisansüstü düzeyde sürdürülmektedir. Bugün yüzlerle ifade edilebilen rakamlara ulaşan bu eğitim programlarının kadroları, müzebilim alanında uzmanlaşmış ve farklı disiplinlerden gelen akademisyenlerden oluşmaktadır.

Since 1960s museum education has been considered as an interdisciplinary field in contemporary education progress especially in European countries and USA. It has been placed under the discipline of museology and conducted as graduate level. The academic staff of the programmes includes interdisciplinary fields in museum studies.

İNGİLTERE'DE MÜZEBİLİM EĞİTİMİ - örnekler

Üniv./ Kolej	Program Adı	Türü
Londra Üniversitesi Koleji (<i>University of London College</i>)	Müze Çalışmaları (<i>Museum Studies</i>)	Yüksek Lisans (<i>Master Degree</i>)
Cambridge Üniversitesi (<i>Cambridge University</i>)	Müze Çalışmaları ve Sosyal Antropoloji (<i>Social Anthropology and Museum Studies</i>)	Yüksek Lisans (<i>Master Degree</i>)
East Anglia Üniversitesi (<i>East Anglia University</i>)	Müzeoloji (Müzebilim) (<i>Museology Program</i>)	Yüksek Lisans (<i>Master Degree</i>)
Leicester Üniversitesi (<i>Leicester University</i>)	Müze Çalışmaları (<i>Graduate Program in Museum Studies</i>)	Yüksek Lisans *Örgün Eğitim *Uzaktan Öğretim
Manchester Üniversitesi (<i>Manchester University</i>)	Sanat Galerisi ve Müze Çalışmaları (<i>Art Gallery and Museum Studies</i>)	Yüksek Lisans (<i>Master Degree</i>)
New Castle Üniversitesi (<i>New Castle University</i>)	Müze Çalışmaları, Galeri ve Miras Çalışmaları (<i>Museum Studies, Gallery Studies and Heritage Studies</i>)	Yüksek Lisans (<i>Master Degree</i>)
St. Andrew Üniversitesi (<i>St. Andrews University</i>)	Müze ve Galeri Çalışmaları (<i>Museum and Gallery Studies</i>)	Yüksek Lisans Doktora (<i>Master and PhD Degree</i>)

İngiltere'de Müzebilim Eğitiminin Kapsamı

- Müze ve müzecilik kuramları
- Müze pazarlaması ve girişimcilik eğitimi
- Müze yönetimi eğitimi
- Müze eğitimcilerinin eğitimi
- Müzede sergi tasarımı ve küratörlük eğitimi
- Sanat tasarımı (Müze küratörlüğü) eğitimi
- Sanat yönetimi (Sanat tarihi ve estetik kuramları destekli)
- Kültürel miras yönetimi ve müzecilik eğitimi
- Koleksiyonerlik
- Müze Stajı (Zorunlu)

Museology Content in UK

Museum Theories
Museum Marketing and Entrepreneurship
Museum Management
Museum Educator's Training
Exhibition Design and Curatorship
Arts Design
Arts Management
Cultural Heritage Management and Museology
Collectorship
Internship

VAM, İngiltere



ABD'DE MÜZEBİLİM EĞİTİMİ - örnekler

Üniv. / Kolej	Program Adı	Türü
Bard Koleji (<i>Bard College</i>)	Küratörlük Çalışmaları (<i>Curatorial Studies</i>)	Yüksek Lisans (<i>Master Degree</i>)
Baylor Koleji (<i>Baylor College</i>)	Müze Çalışmaları (<i>Museum Studies</i>)	Yüksek Lisans (<i>Master Degree</i>)
Harvard Üniversitesi (<i>Harvard University</i>)	Müze Çalışmalarında Sosyal Bilimler (<i>Liberal Arts in Museum Studies</i>)	Yüksek Lisans (<i>Master Degree</i>)
New York Üniversitesi (<i>New York University</i>)	Müze Çalışmaları (<i>Graduate Program in Museum Studies</i>)	Yüksek Lisans (<i>Master Degree</i>)
New York State Üniv. (<i>New York State Univ.</i>)	Disiplinlerarası Çalışmalar / Seçmeli Müze Çalışmaları (<i>Multidisciplinary Studies - Museum Studies Option</i>)	Yüksek Lisans (<i>Master Degree</i>)
Washington Üniv. (<i>Washington Univ.</i>)	Müze Çalışmaları (<i>Museum Studies</i>)	Yüksek Lisans (<i>Master Degree</i>)
Florida Üniversitesi (<i>Florida Univ.</i>)	Müze Çalışmaları (<i>Museum Studies</i>)	Yüksek Lisans (<i>Master Degree</i>)
Philadelphia Sanat Üniversitesi (<i>Philadelphia Arts University</i>)	Müze Eğitimi (<i>Museum Education</i>) Müze Çalışmaları (Museum Studies)	Yüksek Lisans (<i>Master Degree</i>)
Tufts Üniversitesi (<i>Tufts University</i>)	Müze Eğitimi (<i>Museum Education</i>)	Yüksek Lisans (<i>Master Degree</i>)

ABD'de Müzebilim Eğitiminin Kapsamı

- Medya ve dijital miras çalışmaları
- Müze ve galerilerde ziyaretçi çalışmaları
- Küratörlük / Sergi tasarımı eğitimi
- Müze ve sanat yönetimi
- Müze pazarlaması ve girişimcilik
- Müze antropolojisi
- Müze eğitimi
- Müze ve iletişim
- Koleksiyon yönetimi
- Sanat tarihi ve estetik
- Disiplinlerarası çalışmalar
- Kültürel miras yönetimi
- Kültürel mirasın korunması, bakım ve onarımı
- Arşiv yönetimi
- Kar amacı gütmeyen organizasyonlar
- Müze uygulamaları
- Müze stajı (zorunlu)



Content: *Museum anthropology, archive management, collection and communication, museum and the visitors, NGOs.*

The Fralin Sanat Müzesi ABD



PHILADELPHIA SANAT ÜNİVERSİTESİ MÜZE EĞİTİMİ YIL PROGRAMI

Toplam: 39 Kredi + Zorunlu Staj (6 kredi) + Seminer (3 kredi) Tez

Misyon: Farklı müze türlerinde (arkeoloji müzeleri, çocuk müzeleri, sanat müzeleri, bilim müzeleri ve antropoloji müzeleri) görev ve sorumluluk üstlenecek müze profesyonelleri yetiştirmek.

Kapsam: Dersler, staj programlarının ayarlanması, öğretmen eğitimleri, müze gönüllülerine eğitimler, müze eğitim programlarının geliştirilmesi, eğitim materyalinin hazırlanması, projelerin hazırlanması ve eğitim danışmanlığı.

Dersler:

Yaratıcılık ve Bilişsel Gelişim (3 kredi)

18. – 21. Yüzyılda Müzecilik ve Kültürel Gelişim (3 kredi)

Elektronik Medya Çalışmaları (1,5 kredi)

Müzebilim (3 kredi)

Müze ve Ziyaretçi İlişkileri (3 kredi)

Müze Grafikleri (1,5 kredi)

Müze, Medya ve İletişim (3 kredi)

Müze Eğitiminin Tarihçesi (3 kredi)

Müzedede Program Geliştirme (3 kredi)

Disiplinlerarası Öğrenme (3 kredi)

Müze ve Sanat Felsefesi (3 kredi)

Müze Eğitimi Projesi (3 kredi)

Staj (6 kredi)

Tez Semineri (3 kredi)

Tez Araştırması (3 kredi)

Eğitim Bilimleri (3 kredi)

Müze Pazarlaması (3 kredi)

Müze Eğitiminde Video – Film ve Teknoloji Kullanımı (3 kredi)

Müze ve Halkla İlişkiler (3 kredi)

Müzecilik ve Müze Eğitimi Seminerleri (3 kredi)



Kısa Tarihçe / History of Museum Education in Turkey

- **1868:** Galatasaray Lisesi'nde bir okul müzesi kurularak ilk eğitim çalışmalarının başlaması. (*First School Museum*)
- **1930:** Bursa'da Okul müzesi açma girişimleri. (*Other school museum initiative*)
- **1958:** UNESCO ile birlikte öğretmenlere müzelerden nasıl yararlanılacağını anlatmak amacıyla "MÜZE EL KİTABI" hazırlanması. (*Preparations of the Museum Handbook for teachers*)
- **1989:** Yıldız Teknik Üniversitesi Müzecilik Lisansüstü Programı'nın kurulması. (*First Museology Graduate Programme*)
- **1990:** Anadolu Medeniyetleri Müzesi ve İst. Arkeoloji Müzesi gibi müzelerin eğitim çalışmalarına başlaması. (*Several museums start to museum education activities*)
- **1992:** Cumhuriyet Müzeleri kurulması ve eğitimle ilişkili olarak ele alınması. (*Opening of Republic Museums*)
- **1997:** Ankara Üniversitesi Sosyal Bilimler Enstitüsü Müze Eğitimi Anabilim Dalının kurulması. (*First Interdisciplinary Museum Education Graduate Program*)
- **1996 – 97:** Üniversitelerin Eğitim Fakültelerinin Sınıf Öğretmenliği, Resim Öğretmenliği, Sosyal Bilgiler Öğretmenliği ve Okulöncesi Öğretmenliği programlarında "Seçmeli Müze Eğitimi" dersinin yerleştirilmesi. (*Museum education for Teacher's Training Program*)

- **2005-2006:** Talim Terbiye Kurulu tarafından Türkçe, matematik, fen ve teknoloji öğretimi gibi derslerde müzelerden yararlanılması gereğinin vurgulanması. (*Cirriculum context*)
- **2007 ve sonrası:** Mimar Sinan Üniversitesi Müzecilik Programı, İstanbul Üniversitesi Müze Yönetimi Yüksek Lisans Programının ve Akdeniz Üniversitesi Müzebilim Lisansüstü Programının açılması. (*Museum Management Program and Museology Program*)
- **2009:** Kültür ve Turizm Bakanlığı'nın Türkiye genelinde "Çocuk Dostu Müze" projesini başlatması. (*Child-friendly museum*)
- **2013:** Başkent Üniversitesi'nde Müzecilik Yüksek Lisans Programının açılması. (*Museology Graduate Programme*)
- **2014:** Dokuz Eylül Üniversitesi'nde Müzecilik Lisans ve Lisansüstü Programlarına öğrenci kabulüne başlanması. (*Museology Undergraduate and Graduate Programme*)
- **2015:** "Müze" konulu 458 (40 adedi müze eğitimi konuludur) adet yüksek lisans tezine ulaşılması. (*Thesis and dissertations*)
-Müze Eğitimi Doktora Programı açılması girişimleri.

Dersler ve Kapsam



- Müze Eğitimine Giriş (3 kredi)
- Müze Bilimine Giriş (3 kredi)
- Sanat Müzelerinde Eğitim (3 kredi)
- Müzedeki Yaratıcılık Eğitimi (3 kredi)
- Müze Eğitimi ve Yaratıcı Drama (3 kredi)
- Çocuk Müzelerinde Eğitim (3 kredi)
- Arkeoloji Müzelerinde Eğitim (3 kredi)
- Müzedeki Öğrenme (3 kredi)
- Çocuk Gelişimi ve Müzeler (3 kredi)
- Doğa Tarihi ve Bilim Müzeleri (3 kredi)
- Koleksiyon Yönetimi ve Müze Eğitimi (3 kredi)
- Eğitim ve Bilim (3 kredi)
- Müzelerde Kültürel Çalışmalar (3 kredi)
- Sanatta Felsefi Yaklaşımlar (3 kredi)
- Uygarlık Tarihi (3 kredi)
- Sosyal Bilimlerde Araştırma (3 kredi)
- Müze ve Doğa Eğitimi (3 kredi)

Özel Alan Dersi - Dönem Projesi - Seminer - Tez /Proje Hazırlama

*Disiplinlerarası Müze Eğitimi
Anabilim Dalı
Lisansüstü Dersler*

Program competences

- PY1.** Alanıyla ilgili bilgiye ulaşma yollarını bilme,
- PY2.** Etik kuralları bilme (derslerde, ödev hazırlarken, araştırma raporlarında, tezde vb.)
- PY3.** Öğrenme ve öğretme yöntemlerini bilme
- PY4.** Araştırma yöntem ve tekniklerini bilme
- PY5.** Eğitimin kuram ve politikalarını bilme
- PY6.** Farklı eğitim sistemlerinin yapılarını ve amaçlarını bilme
- PY7.** Müze eğitimiyle ilgili kavramları, kuramları ve konuları bilme
- PY8.** Bilimsel, teknolojik ve sanatsal gelişmeler konusunda bilgi sahibi olma
- PY9.** Sosyo-ekonomik ve siyasi konularda fikir geliştirme
- PY10.** Hazırlayacağı yüksek lisans bitirme tezi ile ilgili bilgi ve kaynaklara ulaşma yollarını öğrenme.

Skills

- PY1.** Bilimsel araştırma yapma becerisine sahip olma.
- PY2.** Yaptığı çalışmalarda etik kurallara uyma.
- PY3.** Bir ya da birden fazla yabancı dilde becerilerini kullanma.
- PY4.** Öğrenme ve öğretme yöntemlerini kullanma.
- PY5.** Dilsel, görsel ve işitsel iletişim becerilerini kullanma.
- PY6.** Bilgi teknolojilerini kullanma.
- PY7.** Alanında elde ettiği bilgiyi yorumlama becerisi kazanma.
- PY8.** Bilgi teknolojilerini etkin biçimde kullanma.
- PY9.** Bireysel, yapıcı, eleştirel ve yaratıcı düşünceyi geliştirme.
- PY10.** Müze eğitimiyle ilgili kuramsal çerçeveyi kullanma.
- PY11.** Müze eğitiminin yöntemlerini kullanma.
- PY12.** Müze eğitiminin diğer disiplinlerle ilişkisini kurma.
- PY13.** Sanat eleştirisi yöntemlerini kullanma ve uygulama.
- PY14.** Alanında çıkan sorunları çözme becerisine sahip olma.
- PY15.** Müze eğitimi alanında özgün araştırmalar yapma.
- PY16.** Alanında yazdığı makaleleri yayınlama.

Self-competence

- PY1.** Bilime ilişkin yaklaşımları çok yönlü bakış açısıyla değerlendirme.
- PY2.** Ulusal ve uluslararası boyutta grup çalışmaları yapma.
- PY3.** Farklı kültürlere karşı anlayış ve hoşgörü geliştirme.
- PY4.** Bilimsel ve sanatsal etkinliklere seveerek ve isteyerek katılma.
- PY5.** Sanatsal yapıtlarla ilgilenmeye istek ve ilgi duyma.
- PY6.** Sanat ve kültür ortamı içinde kendi yerini tanımlayabilme.
- PY7.** Sanatsal çalışmaları eleştirel açıdan yorumlayabilme.
- PY8.** Alana ilişkin uluslararası kaynakları belirleyebilme.
- PY9.** Alanda ulusal ve uluslararası tartışmalara katılabilme.
- PY10.** Alana ilişkin düşüncelerini etkin biçimde aktarabilme.
- PY11.** Türkiye’de bulunan müzeler, galeriler ve ören yerlerinin eğitim amacıyla kullanılmasına ilişkin politika ve yöntemler geliştirme.
- PY12.** Alanında uluslararası platformda ülkesini ve anabilim dalını temsil etme.
- PY13.** Alanında ulusal platformda anabilim dalını temsil etme.

Sertifikalı Eđitimler

Örnek: "Çorum Müzesi'nde Bir şeyler Oluyor!"



Müze Gönüllülerinin Eğitimi

Örnek: Çağdaş Yaşamı Destekleme Derneği



Müze gönüllüsü olacak eğitimci adaylarının müzede eğitimi

Eđiticilerin Eđitimi

Örnek: Müze Eđitimi ve Dostluk Treni Projesi



Sivas Arkeoloji Müzesi

Müze uzmanlarının ve öğrencilerim müze eğitimsi olmak üzere eğitimi

Kars Arkeoloji Müzesi, 2010

Müze Eğitimi ve Dostluk Treni Projesi

Müzedeki akran eğitimi yöntemiyle gönüllü müze eğitimcilerinin eğitimi projesi



Sabancı Müzesi, İstanbul



Öğretmen Eğitimleri

Örnek: Mardin Arkeoloji Müzesi'nde öğretmen eğitimi.

Öğretmenlere kuramsal ve uygulamalı müze eğitimi



UYGULAMALAR

Fuarlara Katılım

Örnek: Heritage Müzecilik Fuarı inceleme gezisi.



İstanbul müzeleri sergileri ve eğitim atölyeleri inceleme gezisi.

Öğrenci Projeleri

Örnek: MTA Tabiat Tarihi Müzesi'nde Eğitim.



**Kültür ve Turizm Bakanlığı
Anadolu Medeniyetleri Müzesi
Mardin Arkeoloji Müzesi
TBMM
Etnografya Müzesi
İzmir Müzeleri
Ankara Çocuk Müzesi**



TEŞEKKÜR EDERİZ



Kars, 2010