

ANORMAL SÜTLER

Gerek fizyolojik gerekse patolojik nedenlerle meme dokusu görevinin değişikliği ile oluşan, yapısı ve özellikleri normal süttten farklı olan sütlere anormal sütlere denir. Bunlar;

- ⊙ Kolostrum
- ⊙ Memede kalan süt
- ⊙ Laktasyon sonu sütün
- ⊙ Antibiyotikli sütün
- ⊙ Mastitisli sütün

Kolostrum: Doğumdan hemen sonra üretilen bileşimi ve görünümü normal süttten farklı olan koyu kıvamlı, sarımsak renkte, acı lezzetli ve besleyici değeri yüksek süte kolostrum denir. Kolostrumun bileşimini kesin olarak vermek mümkün değildir. Bununla birlikte eriyebilen azotlu maddeler ve mineral maddeler ile asitlik yüksek; kazein ve laktoz oranı düşüktür. Kazeinden fakir olması nedeniyle ürüne çevrilmek istendiğinde teknolojik hatalara neden olur.

Kolostrum yeni doğan yavrunun beslenmesine uygundur. Yüksek besleyiciliği yanında, Ig'ler aracılığıyla yavruya bağışıklık kazandırılmasını sağlar. Bileşimindeki Mg tuzları gibi maddeler nedeniyle laktasif etkiye sahiptir.

Memede kalan süt: Yavrunun memedeki süttü hepsini emmediği hallerde, sağım tam yapılmadığında, süttü memeden alınmasına engel olan patolojik durumlarda memede süt kalır.

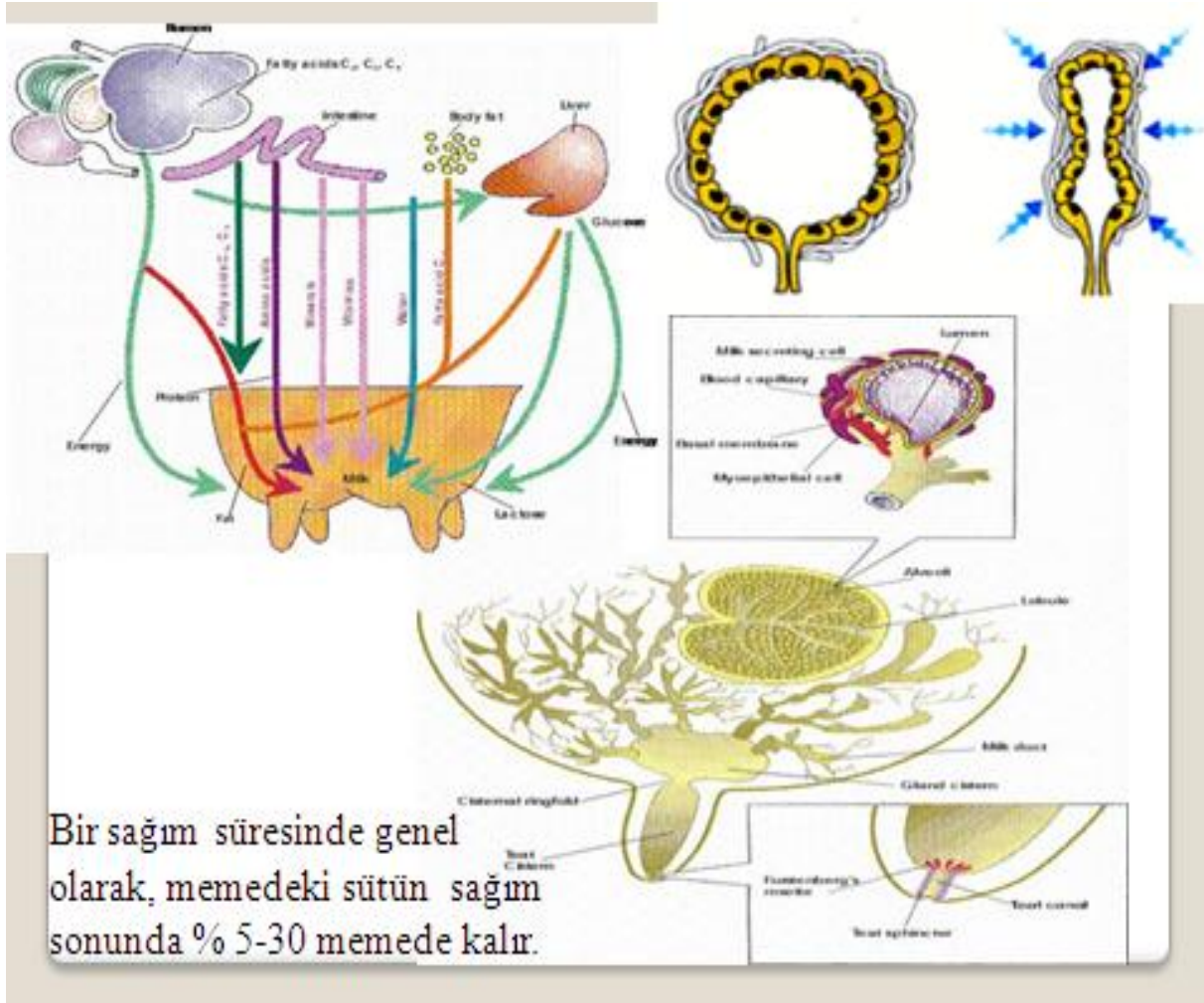

Memede st kalması; ŐiŐkinlik, hassasiyet, sertleŐme, stn rezorbsiyonu, dokuda deęiŐimler, szme ve sentezleme zellięini kaybetme ve verimde dŐme gibi olumsuzluklara neden olur. Memede kalan stlerde laktoz, kuru madde, yaę ve azotlu maddeler azalırken; NaCl miktarı artar. Kazein demineralizasyonu grlr.

Laktasyon sonu st: İneklerde laktasyonun 8. ayından sonra st sekresyonu deęiŐiklięe uęrar. Sentezleme iŐlemi yavaŐlar, direk kandan geęen elementlerin miktarı artar. St yaęı miktarı azalır.

Azalanlar

Laktoz
Asitlik

Artanlar

NaCl
znr proteinler

Antibiyotikli st: Hayvanlarda tedavi iin kullanılan antibiyotikler % 30-80 oranında ste geerler. Antibiyotik kalıntılarını ste uygulanan iŐlemlerden etkilenmezler.

Tketimi yasaktır. Saęlık zerine; akut toksikve/veya alerjik, kronik toksik, baęırsak florasını zerine olumsuz etki ve mikrobiyel diren geliŐimi gibi olumsuz etkileri vardır. St teknolojisi aısından ise, fermentasyon teknolojisi zerine olumsuz etkilidir.

Mastitsli Stler: Mastitis halinde meme dokusu grevini yapamadıęından stn bileŐiminde deęiŐiklikler olur. Kan proteinleri permeabilite artışı nedeniyle ste kolayca geerler. Stn bileŐimi kana benzer. Stte polinkleer lkosit miktarı olduka ykselir. Mastitise neden olan etkenler bulunur. NaCl miktarı artarken, kuru madde, yaę, laktoz ve kazein miktarı dŐer.