

Spora Katılım Öncesi Sağlık Değerlendirmeleri

Prof. Dr. Bülent Ülkar
Spor Hekimliği Anabilim Dalı

Değerlendirmelerin temel hedefi;

"Sporcuların sağlığını korumak ve güvenli bir şekilde spor yapmalarını sağlamaktır."

Spora katılımdan men edilmeyi gerektiren durumları belirlemek



Sporda ani ölüm;

Daha önce saptanmış herhangi bir patoloji olmaksızın, **egzersiz sırasında** ortaya çıkan bulgularla gerçekleşen ölüme denir.

%90'ından fazlasında neden kardiyovaskülerdir.

Serebrovasküler, solunumsal, travmatik veya ilaca bağlı olarak da ortaya çıkabilir.

Spora katılımdan men edilmeyi gerektiren durumları belirlemek

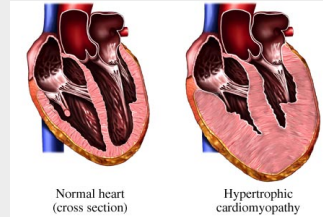

Normal heart (cross section)

Hypertrophic cardiomyopathy

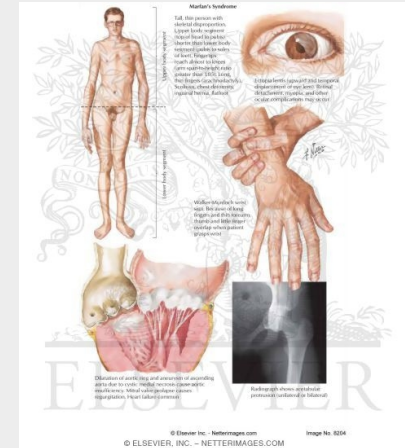
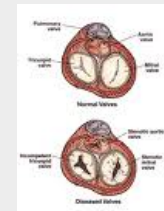

Spora katılımı engelleyebilecek geçici tıbbi sorunları saptamak

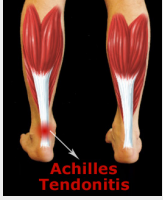

Spor yaralanmaları açısından predispozan faktörleri belirlemek

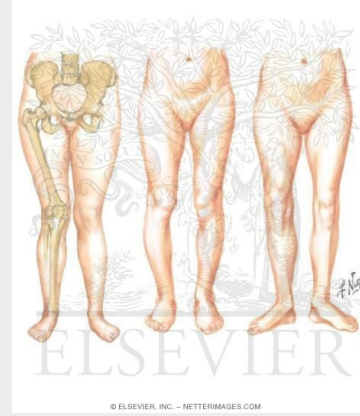

Çocukluk çağındaki sporcularda **konjenital anomalilerin** olup olmadığı araştırılmalıdır. Skolyoz gibi spinal problemler göz ardı edilmemelidir.

Signs of scoliosis

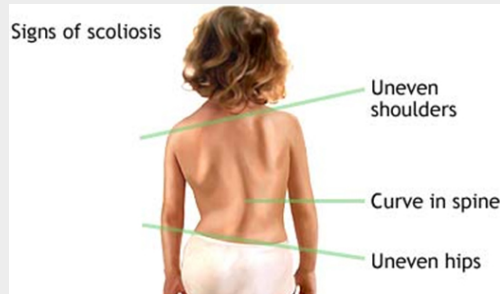

Sporculara sağlık konusunda eğitim verme olanağı yaratmak



Kadın sporcularda yeme bozuklukları daha sık görülmektedir. Vücut görüntüsü ve ağırlığından memnun olup olmadıkları sorularak bu eğilimleri ortaya çıkarılabilir.



Kadın sporcu üçlemesi (triadı)

- Menstrüel disfonksiyon
- Enerji yetersizliği
(yeme bozukluğu ile birlikte olabilir veya olmayabilir)
- Düşük kemik mineral yoğunluğu

Stres kırıkları-osteoporoz-patellofemoral ağrı

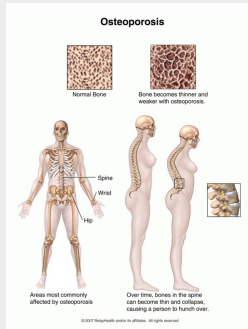
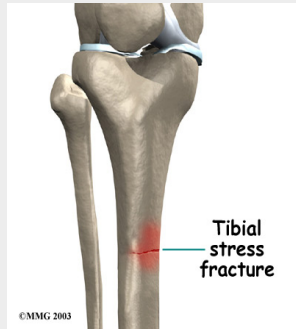

Sporcu-hekim-antrenör-aile arasında ekip olarak çalışma düşüncesini yerleştirebilmek



Toplum sađlığını korumak ve geliřtirmek iin nclk yapmak



Spora katılım ncesi deđerlendirmenin en nemli kısmı ayrıntılı bir tıbbi yk almaktır.

Bu yknn en nemli kısmı kardiyovaskler sisteme ait kiřisel ve aile sorgulamalarıdır.

Yalnızca iyi bir tıbbi yk alımı ile sporda ani lme yol aabilecek sorunların %50'si ortaya ıkarılabilir.

Detaylı bir fiziksel muayene eklendiđinde bu oran %75'i bulmaktadır.



Detaylı bir tıbbi öykü ve fiziksel muayeneye EKG de eklendiğinde ani ölüme yol açabilecek sorunları tanıma olasılığı **%90**'ın üzerine çıkmaktadır.

Spora katılım öncesi sağlık değerlendirmeleri öncelikle bir **tıbbi tarama** yöntemidir. Şüpheli olguların detaylı incelenmesini sağlamak en önemli özelliğidir.

Teşekkür ederim.

