

KARATEPE

Helmuth Theodor Bossert

(11. 9. 1889, Landau – 5. 2. 1961, Istanbul)

Heidelberg, Strasburg, Freiburg ve Münih'te sanat tarihi, arkeoloji, tarih ve Alman edebiyatı okudu. Tirol tarzı bir kilise sunağı üzerine yazdığı sanat tarihi incelemesiyle 1913'te doktor ünvanını aldı. Birinci Dünya Savaşı'ndan sonra Berlin'deki E. Wasmuth Yayınevi'ne girdi ve arkeoloji, sanat tarihi, el sanatları ve etnolojiyle ilgili birçok kitap yayımladı. 1930'dan itibaren Hitit hiyerogliflerinin deşifre edilmesi üzerine çalıştı ve 1932'de konuyla ilgili bir kitap yayımladı. 1934'te İstanbul Üniversitesi Eski Önyasa Dilleri ve Kültürleri Kürsüsü'nde göreve başladı. Anadolu'ya yaptığı birçok yolculuktan birinde, 1946-1947 yıllarında Halet Çambel ve Bahadır Alkım'la birlikte Adana'da Geç Hitit dönemine ait Karatepe harabelerini keşfetti; burada iki dilde yazılmış yazıtlar, hiyeroglif yazısının çözülmesinde önemli rol oynadı.

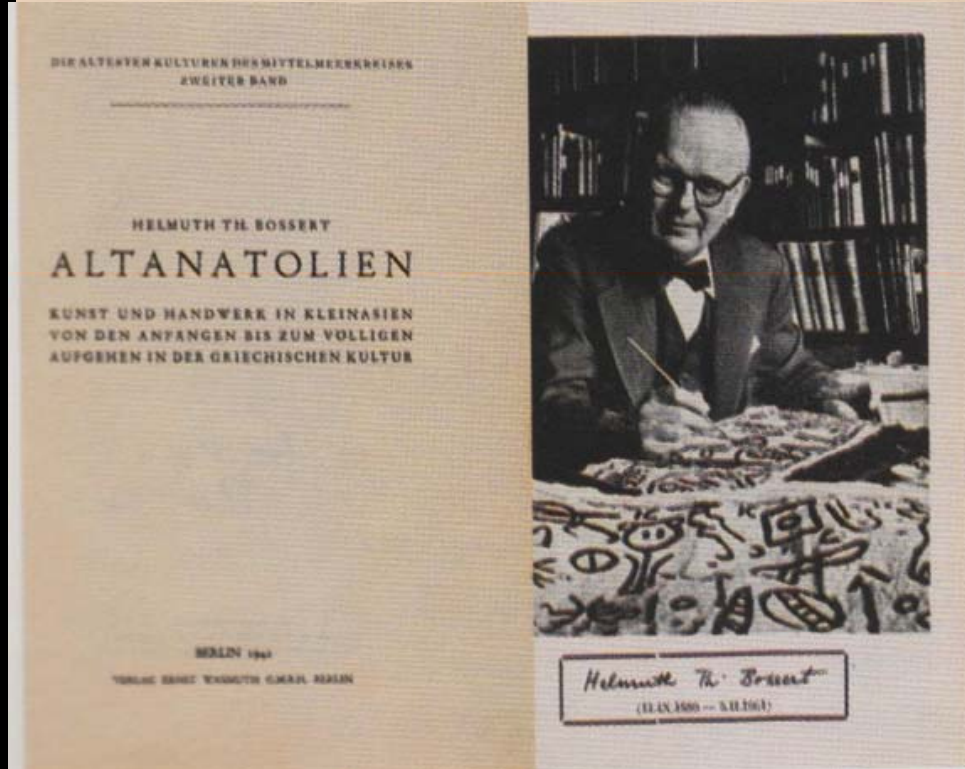



CUMHURİYET DÖNEMİ
VE
ARKEOLOJİ

Cumhuriyet Dönemi

- 1925 Theodor Makridi Bey Ankara'da iki tümülüs kazısı yapıyor.

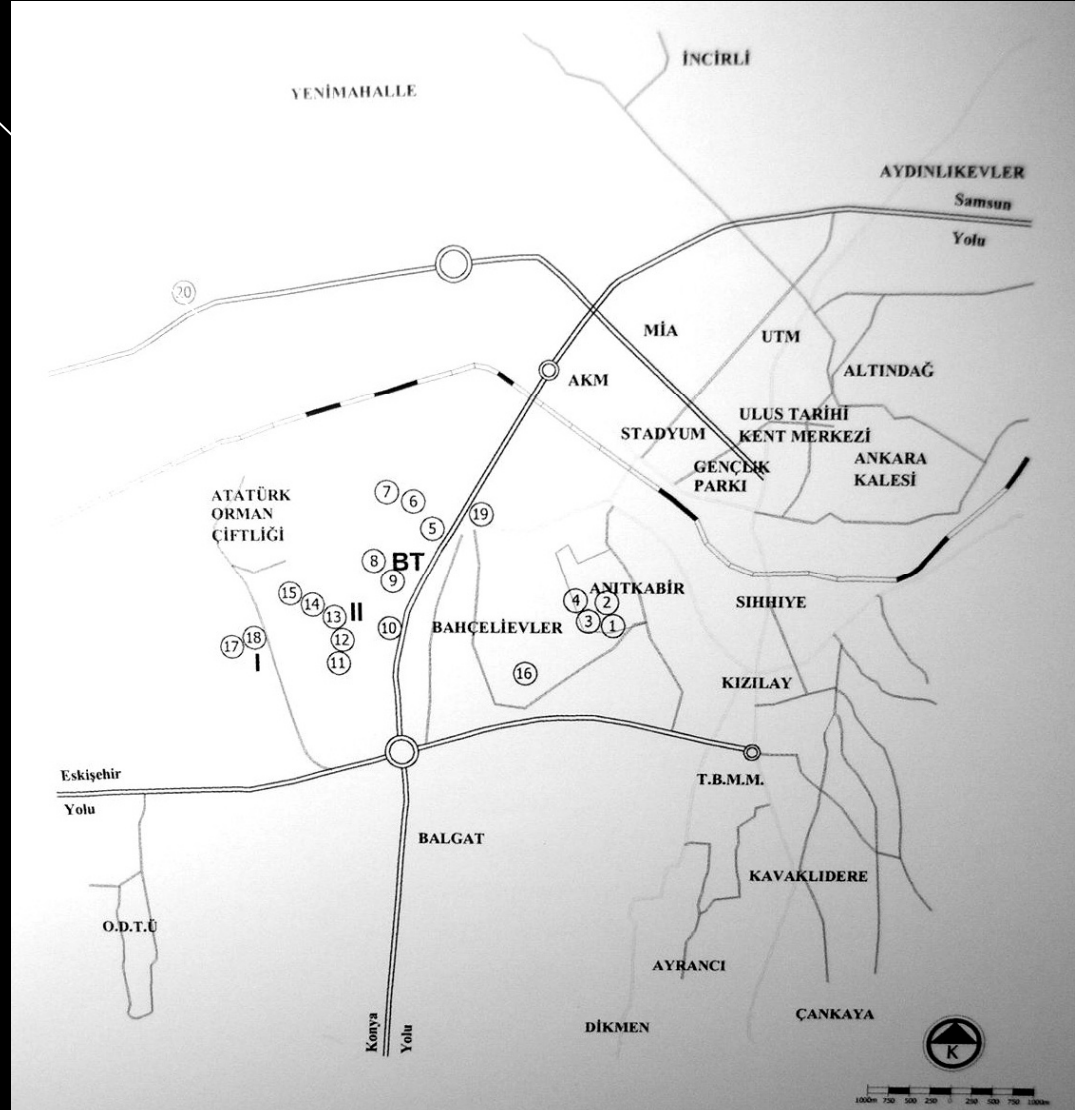

1930 Ankara Gavurkale

- Gavurkalesi G. Perrot ve E. Guillaume tarafından bulunmuştur. Atatürk'ün emriyle 1930 yılında burada Prof. **H.H. von der Osten** tarafından bir kazı yapılmıştır. Elde edilen sonuca göre tepenin ilk duvarları Hitit Çağına aittir. Buradaki kaya kabartmaların tipik Hitit eseri olduğu kesin olarak tespit edilmiştir.



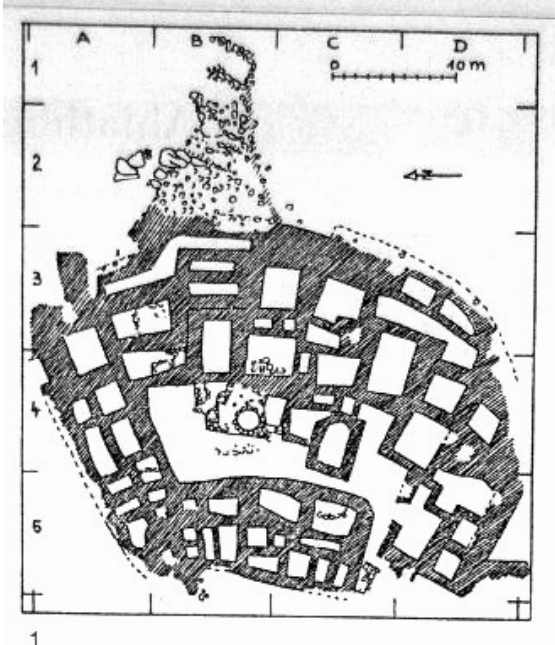

Figure 3.1. Von der Osten greets Atatürk at Gavurkale (Giaour Kalessi), May 1930.
Courtesy of the Oriental Institute of the University of Chicago.

- 1932' de Hamit Zübeyr Koşay Ankara Gazi Orman Fidanlığı' nda sondajlar yapıyor.



HAMİT ZÜBEYR KOŞAY
(1897, İlenkçi Tamak-1 Ekim 1984,
Ankara)



1933 Atatürk' ün direktifleri ile Ahlatlıbel kazılıyor.
H.Z.Koşay. Cumhuriyet Döneminin ilk resmi
arkeolojik çalışmaları



- 1933' de yine Maarif Vekaletinin emriyle Remzi Oğuz Arık, Ankara' ya 60 km. mesafede **KARALAR**' da kazı yapar ve Galat devrine ait kalıntılar açığa çıkarır.



REMZİ OĞUZ ARIK
(1899, Kabaktepe, Kozan-1954, Adana)

1934 R.O.Arık Niğde / Göllüdağ kazısı' na başlar

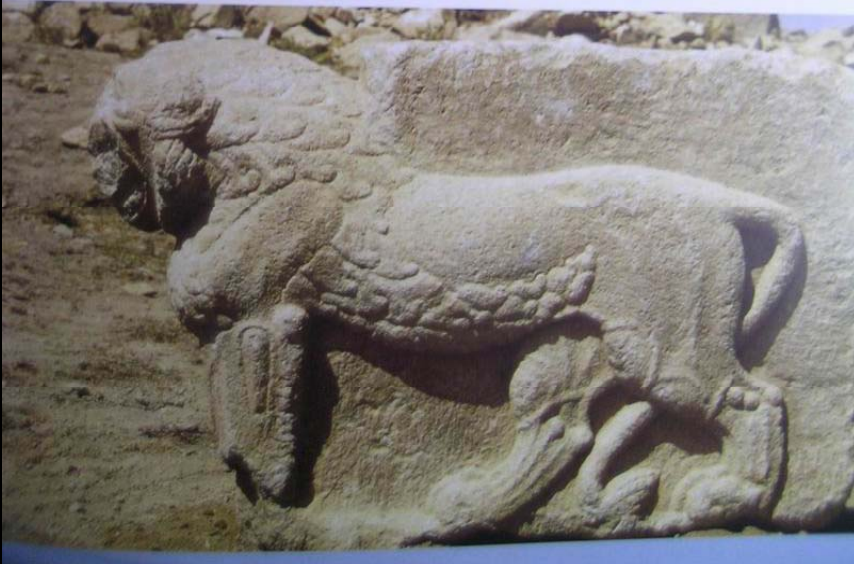

1934-39 Bayan Hetty Goldmann Tarsus / Gözlükule kazılarını sürdürüyor.

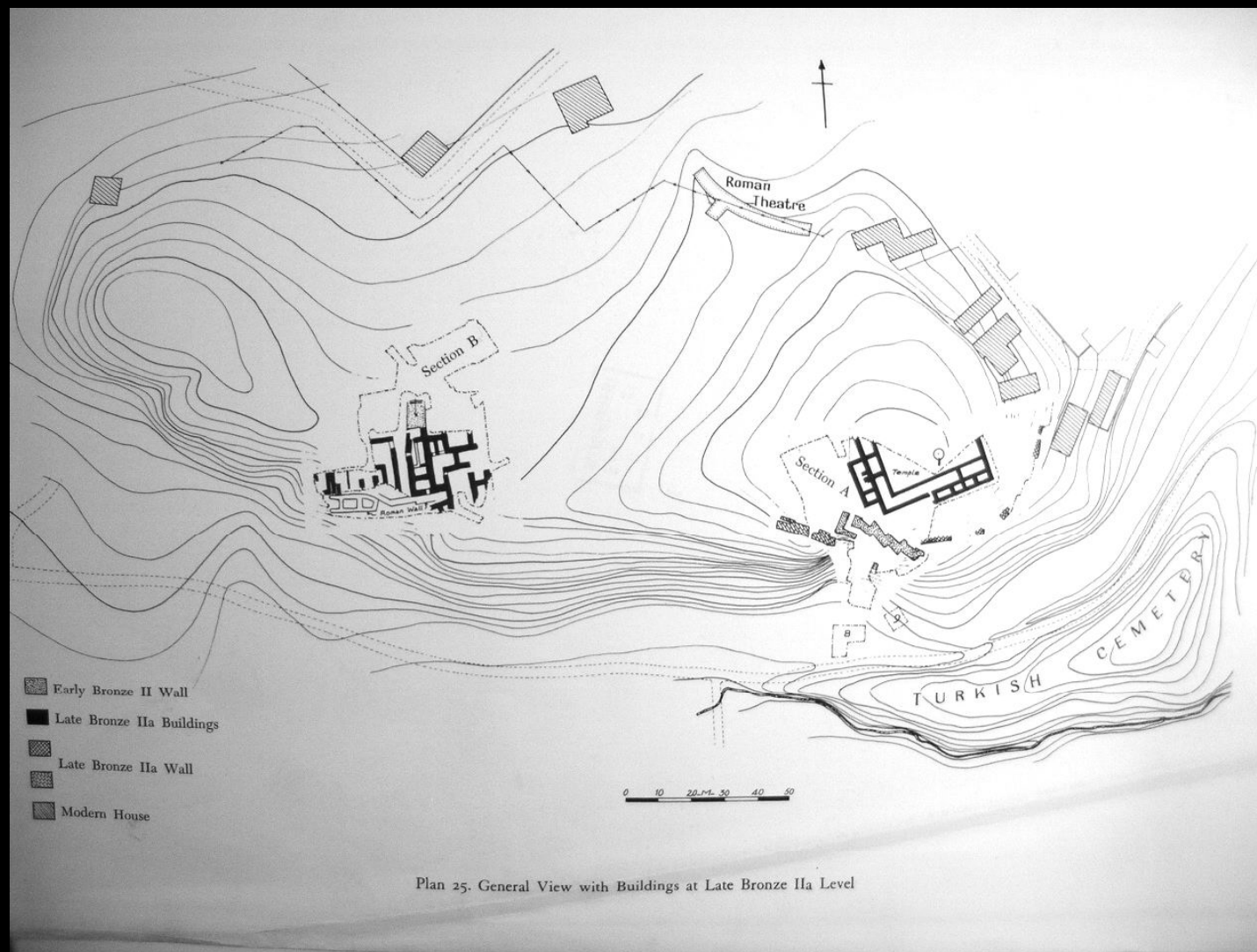

1935 Çorum / Alaca Höyük Kazısı

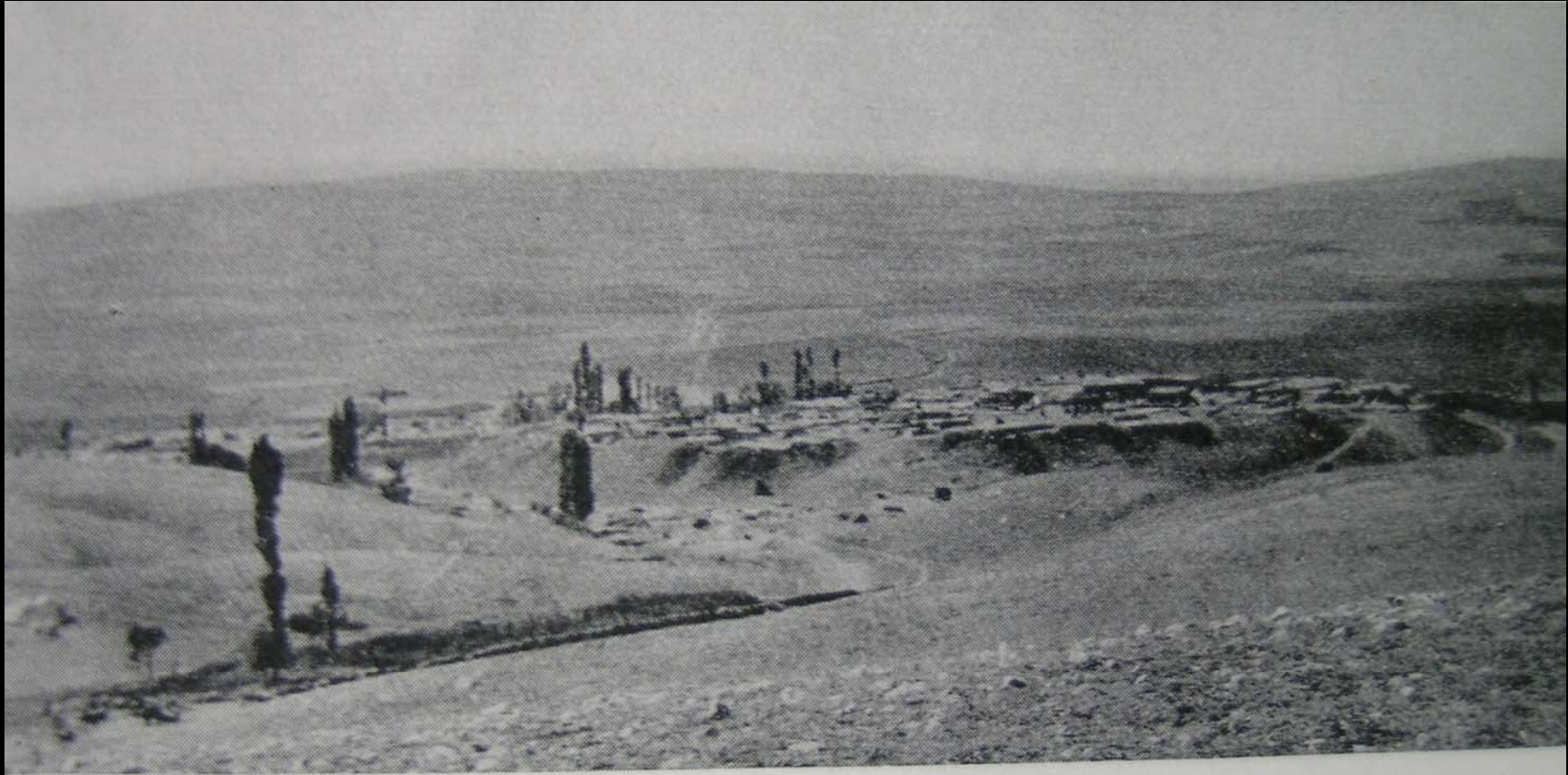

FIG. 154.—HÜYÜK. GENERAL VIEW

1936 Dil ve Tarih-Coğrafya Fakültesi Kuruldu





**1936-40 yılları arasında Arif Müfid Mansel Trakya tümölüslerini
(15 adet, Vize-Lüleburgaz-Kırklareli) kazıyor.**

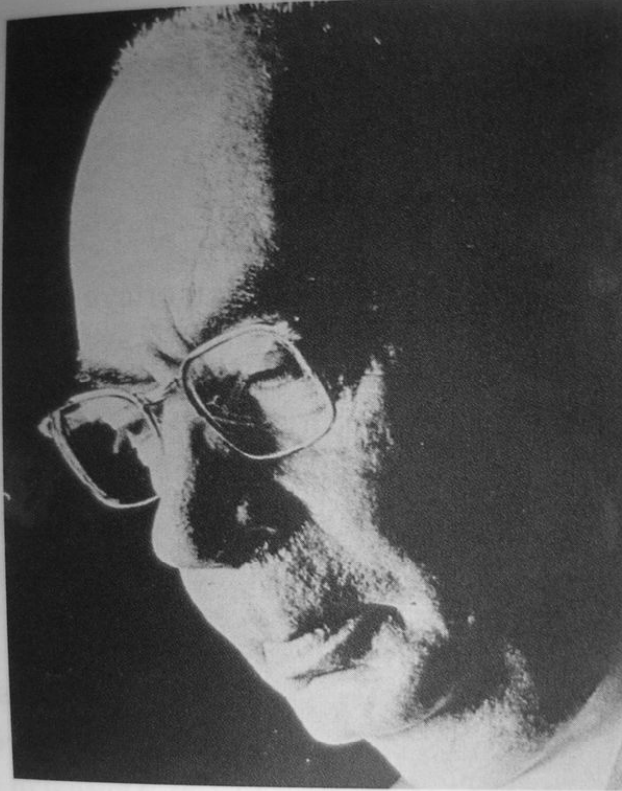

ARIF MÜFİD MANSEL
(1905, İstanbul-18 Ocak 1975, İstanbul)

**KLASİK ARKEOLOJİNİN VE TARİHİN
DERYASI**

Side ve Perge'de başlatılan...

1937' de R.O.Arık ankırıkapı' da kazılar yapıyor.
Resimde Prof.Dr.T.Özgü öđrenci iken aynı kazı yerinde



1937 Yılında Şevket Aziz Kansu Ankara/Etiyokuşu
höyüğünde çalışır.

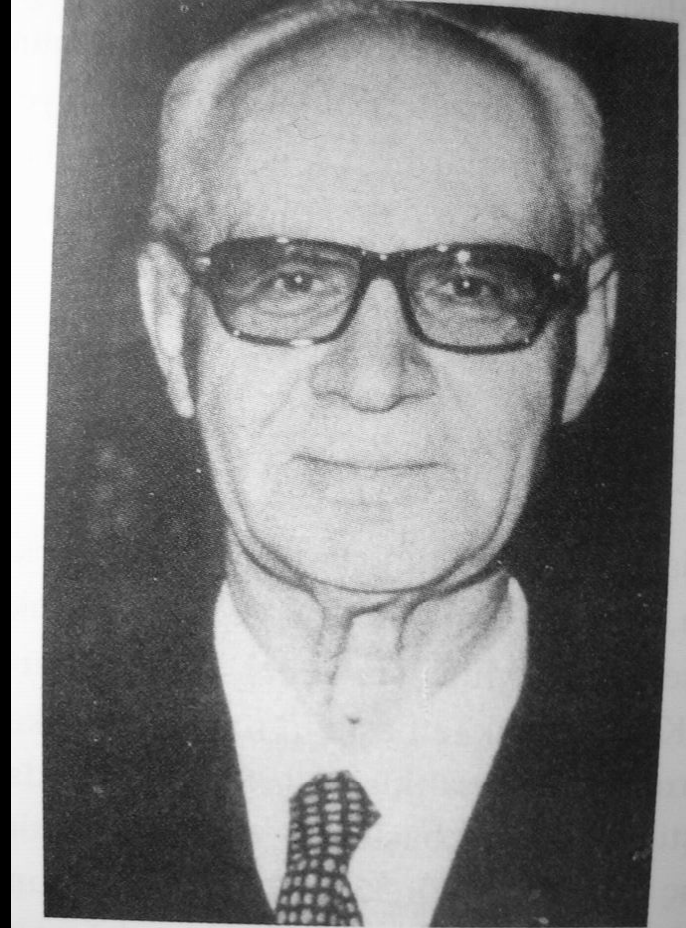

ŞEVKET AZİZ KANSU
(Edirne 1904 - Ankara 1983)

1937 H.Z.Koşay, Çorum / Pazarlı kazıları.

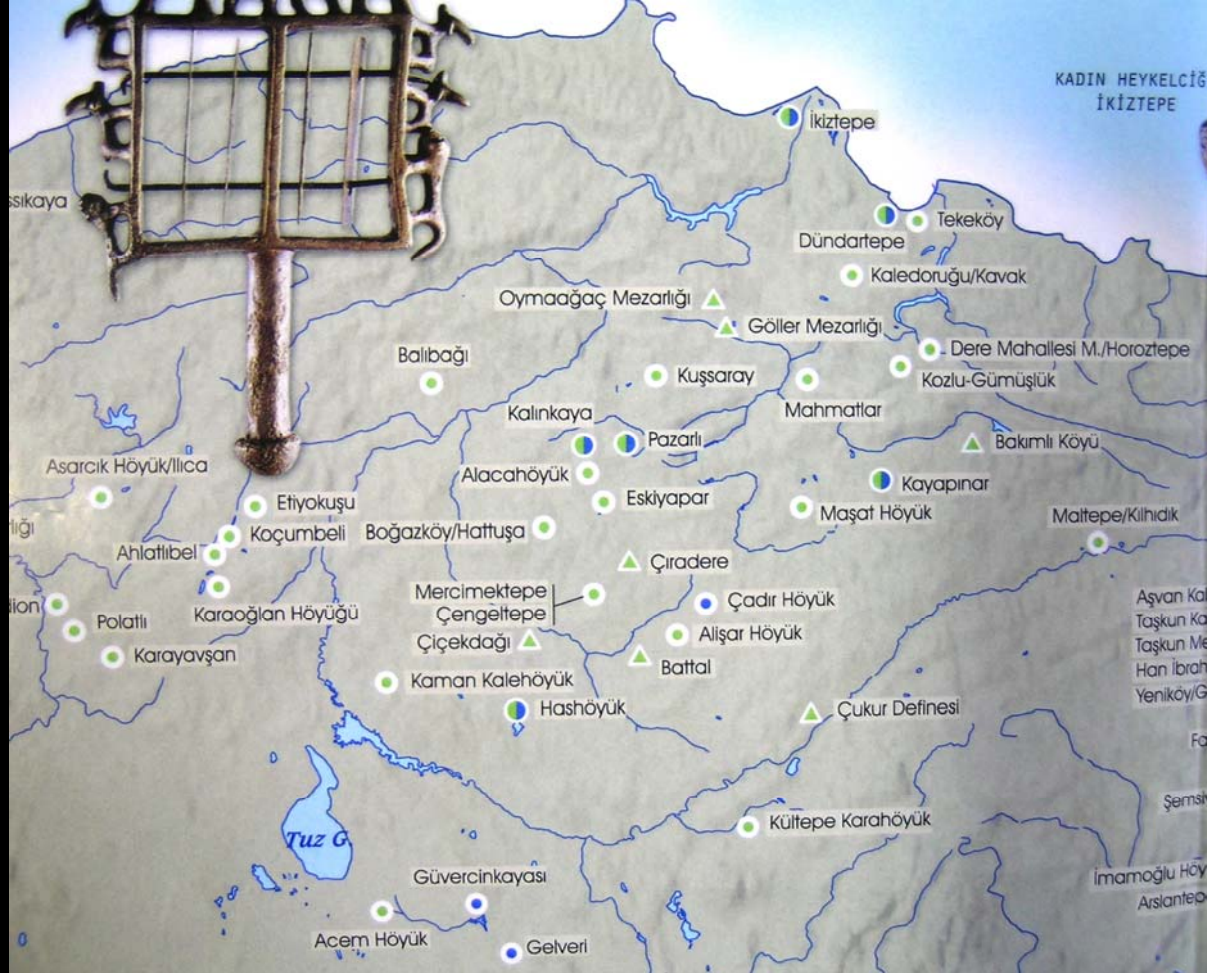

1935-37 yıllarında Winfrid Lamb Afyon/Kusura Höyüğünde çalışır.



1936-37' de K. Bittel Babaköy ve Demircihöyük' te çalışıyor.

Babaköy

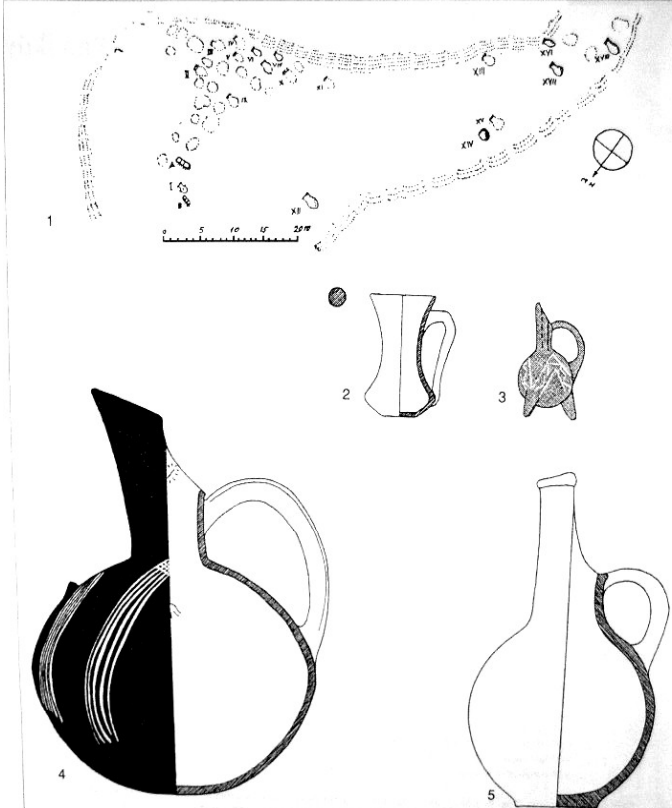

Demircihöyük



- 1937-39 John Garstang Mersin Yümüktepe
- E.B.Reilly Van Tilkitepe' de çalışıyor.

PREHISTORIC MERSIN

YÜMÜK TEPE IN SOUTHERN TURKEY

BY
JOHN GARSTANG

REHARİTÖR

THE NEILSON EXPEDITION
IN CILICIA

B
92197



OXFORD
AT THE CLARENDON PRESS

1953

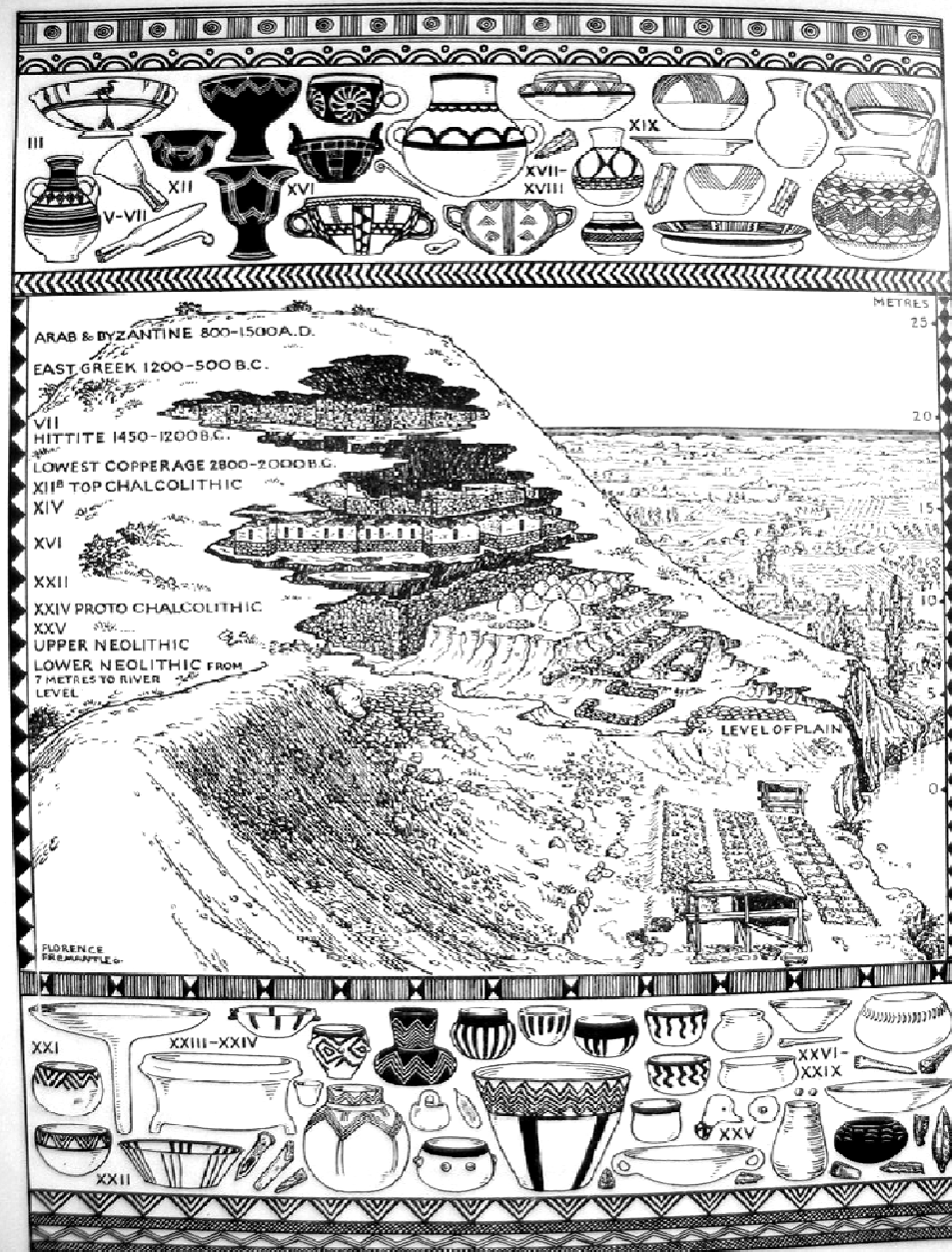

FIG. 1. YÜMÜK TEPE, MERSIN: A CONSPECTUS OF THE EXCAVATED MOUND
From a drawing by Florence Frenant

1940-41 Samsun bölgesi kazıları
İ.Kılıç Kökten, Tahsin Özgüç, N.Özgüç



İSMAİL KILIÇ KÖKTEN
(1904, Ünye-25/7/1974, Ankara)



1942-45 yılları

- H.Z.Koşay
Erzurum/Karaz
- H.Çambel
Kırşehir/Hashöyük' ü
kazıyor.



HALET ÇAMBEL
(27 Ağustos 1916, Berlin, Almanya)

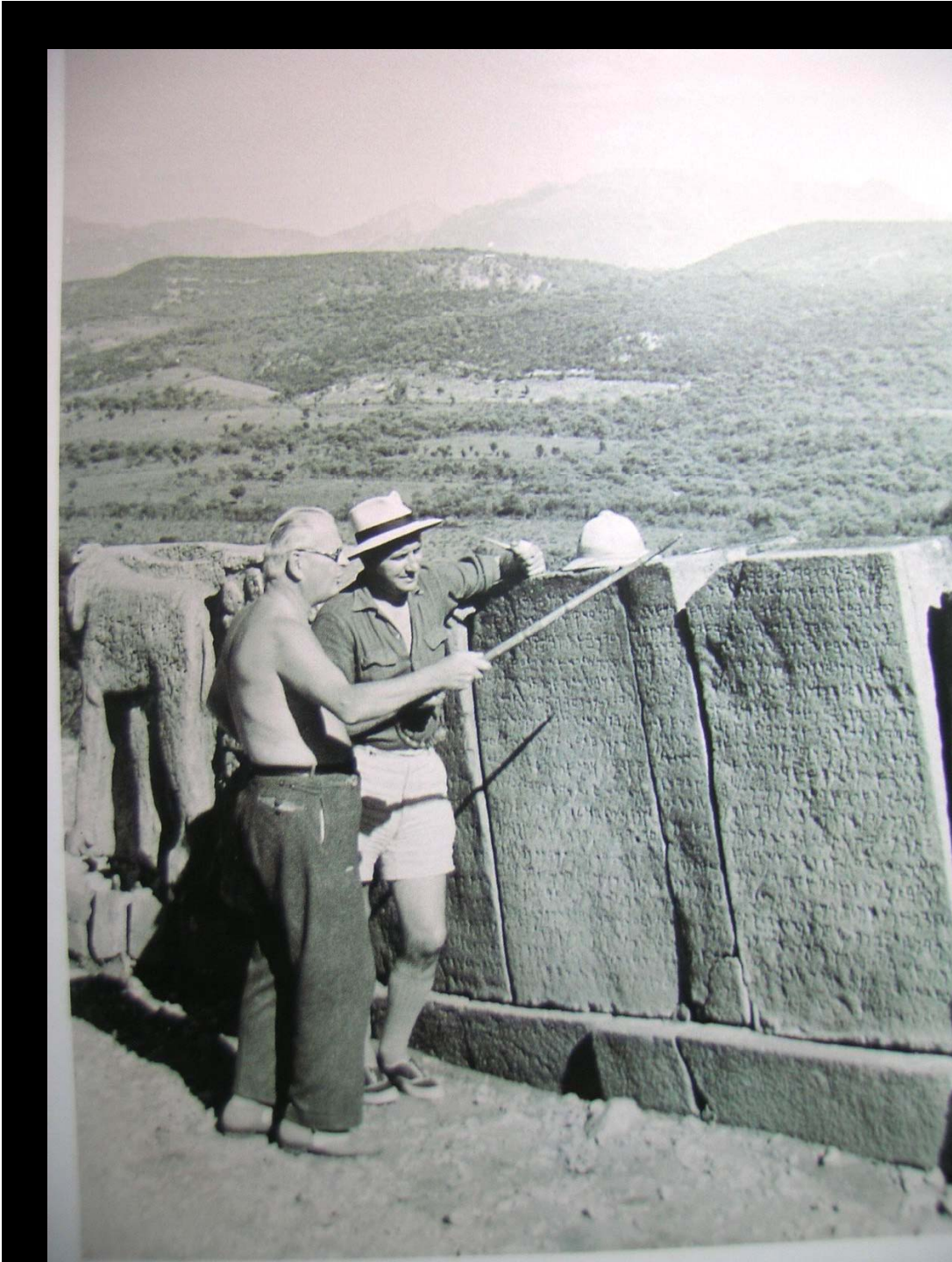

1945' te **Prof. Helmut Theodor Bossert** Osmaniye / Kadirli Karatepe' de Ge Hitit kalesi keşfediyor.

Hitit hiyeroglifi ve fenike diliyle yazılan bilungual (iki dilli metin) yazılar özölüyor.

1945

- Prof.T. Özgüç' ün Anıtkabir Tümölüs kazısı.

1947-50 yılları

- İ.K.Kökten Antalya Karain Kazılarına başlıyor.

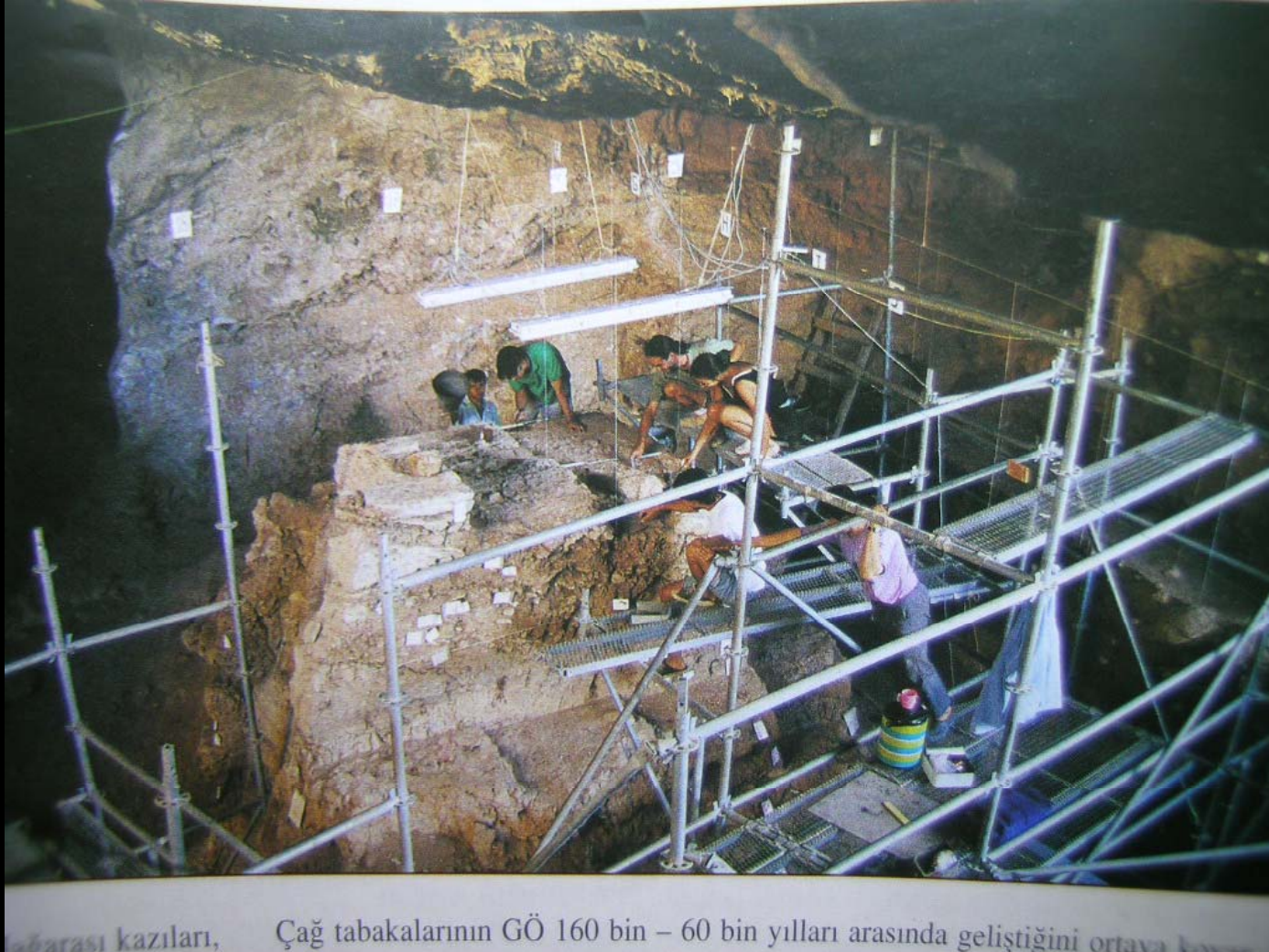

1947-50 yılları

- Prof.Dr.Tahsin ve Nimet Özgüç
- Elbistan/Karahöyük kazılarına başlıyorlar.



1948 Kayseri / Kültepe Kazısı



T.Özgüç' ün Kazıları

- Tokat/Horoztepe
- Erzincan / Altıntepe
- Kayseri / Kululu
- Tokat / Maşat Höyük
- Çankırı / İnandıktepe
- Sivas/Toprakkale, Maltepe

Prof.Dr.Nimet Özgüç



Samsun Kazıları
Elbistan/Karahöyük
Sivas/Maltepe
Kültepe
Niğde/Acemhöyük
Niğde/Tepebağları
Adıyaman/Samsat