

Altlık olarak bir Jeoloji haritasını getirip bu haritayı çizmek istiyorsak ne yapmalıyız? Öncelikle .jpeg dosyası olarak bilgisayarımızda bulunan, çizmek istediğimiz haritayı istersek koordinatlı, istersek görüntüleme şeklinde açıyoruz.

Yine çizim yapmak için Kozmetik Katman'ı düzenlenebilir yapmamız gerekli.

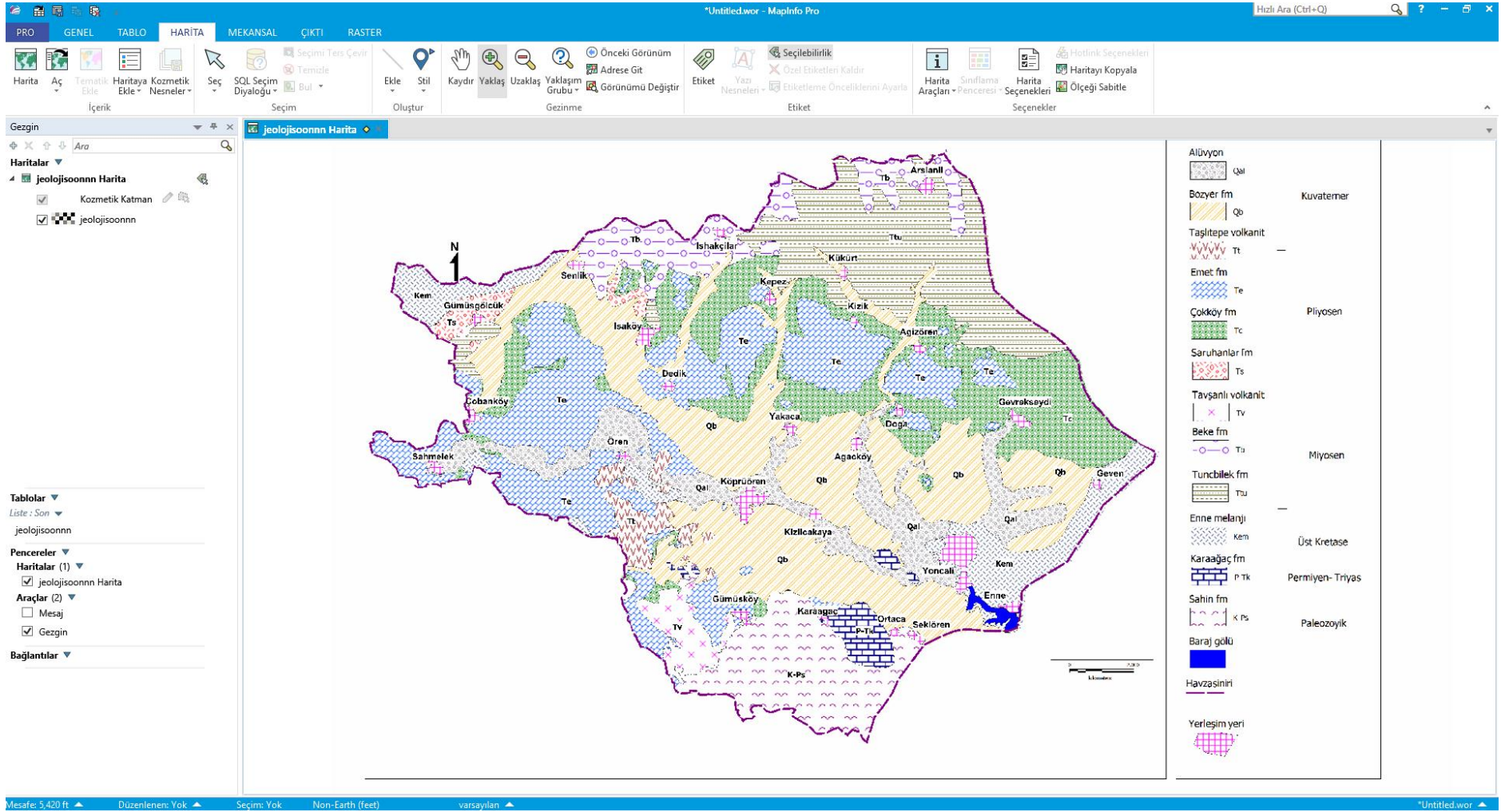

Kozmetik katman düzenlenebilir durumdayken Harita sekmesine gidiyoruz, Ekle diyerek Kırıklı çizgi çizmeye başlıyoruz.

The map area shows a geological map with various layers and tools. The map is divided into several regions, each with a different color and pattern. The regions are labeled with codes such as Qal, Qb, Te, Tc, Ts, Tv, Tt, Tz, K-Ps, P-Tk, and K-Ps. The map also shows a scale bar and a north arrow.

The left sidebar contains the following sections:

- Gezgin: jeolojisoonn Harita
- Haritalar: jeolojisoonn Harita, Kozmetik Katman, jeolojisoonn
- 1 katman güncellendi
- Tablolar: Liste : Son, jeolojisoonn
- Pencereler: Haritalar (1): jeolojisoonn Harita, Araçlar (2): Mesaj, Gezgin
- Bağlantılar

The right sidebar shows a legend with the following entries:

- Alüvyon Qal
- Bozyer fm Kuvaterner
- Bozyer fm Qb
- Taşlıtepe volkanit Tt
- Emet fm Te
- Çökköy fm Pliyosen
- Saruhanlar fm Tc
- Taşanlı volkanit Tv
- Beke fm Miyosen
- Tuncbilek fm Tz
- Enne melanjı Kem Üst Kretase
- Karaağaç fm P-Tk Permiyen-Triyas
- Sahin fm K-Ps Paleozoyik
- Baraj gölü
- Havzasınırı
- Yerleşim yeri

The bottom status bar shows: Mesafe: 5,420 ft, Düzenlenen: Kozmetik Katman, Seçim: Yok, Non-Earth (feet), varsayılan, \*Untitled.wor

Örnek olarak havza sınırının tümünü çizip, çizmeyi tamamladıktan sonra yine Kozmetik Katman'da çizdiklerimizi yeni bir katmana kaydetmemiz gerekli.

- Konum: bilg\_uyg
- Ad: jeolojisoonn
- Değiştirme tarihi: 27.11.2019 17:08
- Tür: MapInfo 1
- Dosya adı: Yeni
- Kayıt türü: Tablo (\*.tab)

The dialog box also includes buttons for "Kaydet" (Save), "İptal" (Cancel), and "Yardım" (Help), as well as a "Karakterseti..." (Character set...) button. The background map shows a geological map with various units labeled, including "Kem", "Gümüşgöçük", "Sahnelek", "Gümüşkey", "Karaağaç", "Ortaça", "Sekiören", "Enne", "Gevren", and "Gevren". The map is overlaid with a grid and a scale bar. The software interface includes a menu bar at the top with options like "PRO", "GENEL", "TABLO", "HARİTA", "MEKANSAL", "ÇIKTI", "RASTER", "STİL", and "ETİKETLER". A toolbar below the menu bar contains various icons for map navigation and editing. On the left side, there is a "Gezgin" (Navigator) panel and a "Haritalar" (Maps) panel. On the right side, there is a legend panel with a list of geological units and their corresponding symbols and colors.

Legend (Legend):

- Alüvyon: Qal
- Bozyer fm: Qb
- Taşlıtepe volkanit: Tv
- Emet fm: Te
- Çokkoy fm: Tc
- Saruhanlar fm: Ts
- Taşanlı volkanit: Tv
- Beke fm: T1
- Tuncbilek fm: Ttu
- Enne melanjı: Kem
- Karaağaç fm: P TK
- Sahin fm: K Ps
- Baraj gölü: K-Ps
- Havzasınırı: K-Ps
- Yerleşim yeri: K-Ps

Geological units listed in the legend:

- Kuvaterner
- Pliyosen
- Miyosen
- Üst Kretase
- Permiyen-Triyas
- Paleozoyik

MapInfo Pro status bar at the bottom: "Bu diyalogda yardım almak için F1'e basın" (Press F1 for help in this dialog) and "Untitled.wor"

Aşağıdaki şekilde bir örnek görülmekte.

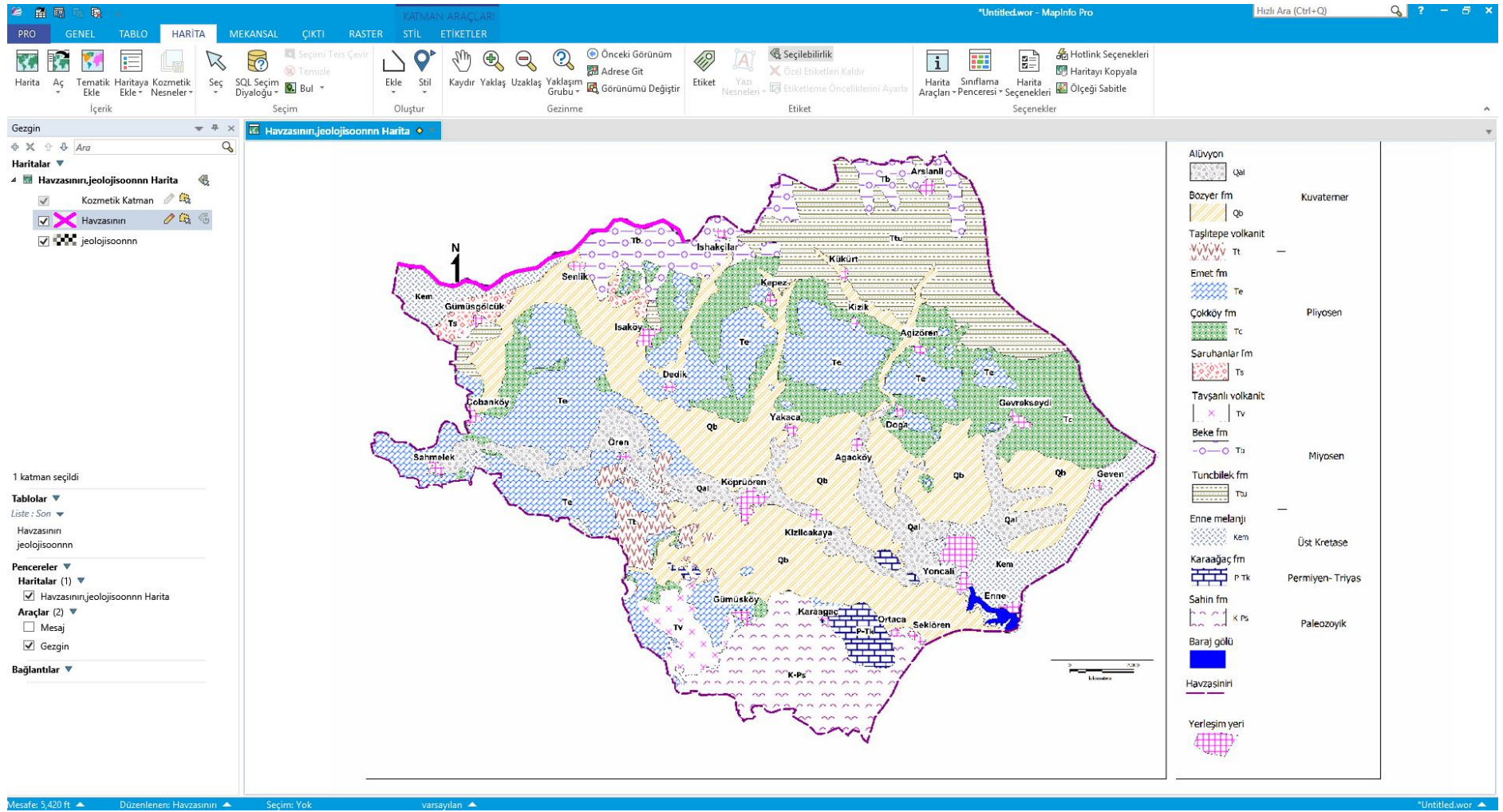

Birimleri tek tek alan veya kırık çizgi olarak çizebiliriz.

PRO GENEL TABLO HARITA MEKANSAL ÇIKTI RASTER STİL ETİKETLER

Katman: 0% Etiket: 0% Yansıdamlık: Görüntü

Gezgin

Havzasının,jeolojisoonn Harita

Kozmetik Katman

Havzasının

jeolojisoonn

1 katman güncellendi

Tablolar

Liste : Son

Havzasının

jeolojisoonn

Pencereler

Haritalar (1)

Havzasının,jeolojisoonn Harita

Araçlar (2)

Mesaj

Gezgin

Bağlantılar

Alüvyon Qal

Bozyer fm Kuvaterner Qb

Taglitepe volkanit Tt

Emet fm

Te

Çokkoy fm Pliyosen Tc

Saruhanlar fm Ts

Taşanlı volkanit Tv

Beke fm Miyosen Tt

Tuncbilek fm Ttu

Enne melanjı Kem

Karaağaç fm Permiyen- Triyas P-Tk

Sahin fm Paleozoyik K-Ps

Baraj gölü

Havzasınırı

Yerleşim yeri

Mesafe: 5,420 ft Düzenlenen: Kozmetik Katman Seçim: Yok varsayılan \*Untitled.wor

Çizdiklerimizi görebilmek için istediğimiz zaman altlık haritasını görünmez yapabiliriz.

Çizdiğimiz her yeni çizginin stilini ve rengini istediğimiz gibi değiştirebiliriz. Bunun için çizginin üzerine 2 defa tıklamamız yeterlidir.

- Stil:** A dropdown menu for selecting a line style.
- Renk:** A color selection box currently set to red.
- Genişlik:** A dropdown menu for selecting a line width, currently set to 0.2.
- Genişlik:** Radio buttons for 'piksel' (selected) and 'nokta'.
- Örnek:** A preview area showing a red line with a large red 'X' over it.
- Kavşak gibi:** A checkbox for 'Kavşak gibi' (like a junction).
- Buttons:** 'Tamam' (OK), 'İptal' (Cancel), and 'Yardım' (Help) buttons.

The software interface also shows a menu bar with options like 'GENEL', 'TABLO', 'HARİTA', 'MEKANSAL', 'ÇIKTI', and 'RASTER'. A toolbar with various icons is visible below the menu bar. The left sidebar contains a 'Gezgin' (Navigator) pane with a search bar and a list of layers, including 'Havzasınıır,jeolojisoonn Harita', 'Kozmetik Katm...', 'Havzasınıır', and 'jeolojisoonn'. The bottom status bar indicates 'Bu diyalogda yardım almak için F1'e basın' (Press F1 for help in this dialog) and the file name 'Untitled.wor'.

Şimdi haritayı tamamlayalım.