

# **SOSYAL POLİTİKA TARİHİ**

**Doç. Dr. Erdem CAM**

# SOSYAL POLİTİKA

## SANAYİ DEVRİMİNİN YARATTIĞI EKONOMİK VE TOPLUMSAL SONUÇLAR

- SADECE KENDİ EMEĞİ İLE ÇALIŞAN KİTLELERİN ORTAYA ÇIKIŞI
- VATANDAŞLAR İÇİN HAK / DEVLET İÇİN SORUMLULUK  
SOSYAL POLİTİKA NEDİR?
- **DA:** Sanayi Devriminin ortaya çıkardığı kötü çalışma koşullarına karşı işçileri ve emeği sermayeye karşı korumak ve bu yolla toplumdaki sınıf çatışmalarını önleyerek toplumun ve devletin varlığını sürdürmesini sağlamaya yönelik uygulamalardır.
- **GA:** Ülke insanının refah hedefine yönelik, sağlığı, eğitimi, güvenliği, beslenmesi, korunması, barınması ve istihdamının sağlanması yönünde aldığı kararlar bütünüdür.

# **SOSYAL POLİTİKA**

**DAR ANLAMDA İŞÇİ İŞVEREN İLİŞKİLERİ**

**GENİŞ ANLAMDA;**

**ÇEVRE VE KENTLEŞME,  
BESLENME, AİLE, NÜFUS  
İSTİHDAM, İŞSİZLİK**

**SOSYAL İÇERME, SOSYAL DIŞLANMA,  
YOKSULLUK VB.**

**POLİTİKALARI DA İÇEREN İNSANLARIN  
DAHA İYİ ŞARTLARDA YAŞAMASINI  
SAĞLAMA DÜŞÜNÇESİ**

# Buharın Demiryollarında Kullanılmaya Başlanması (1808)





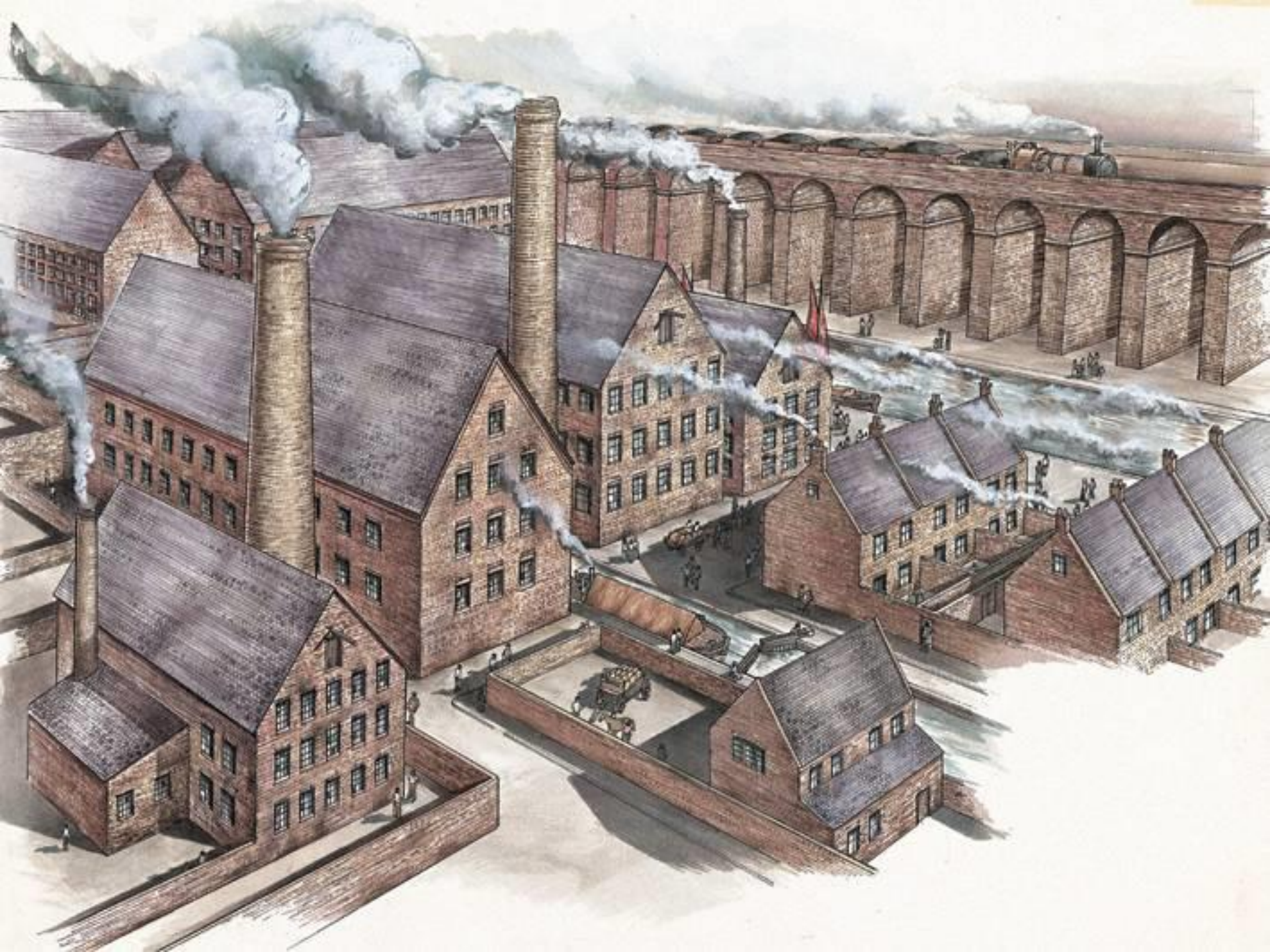





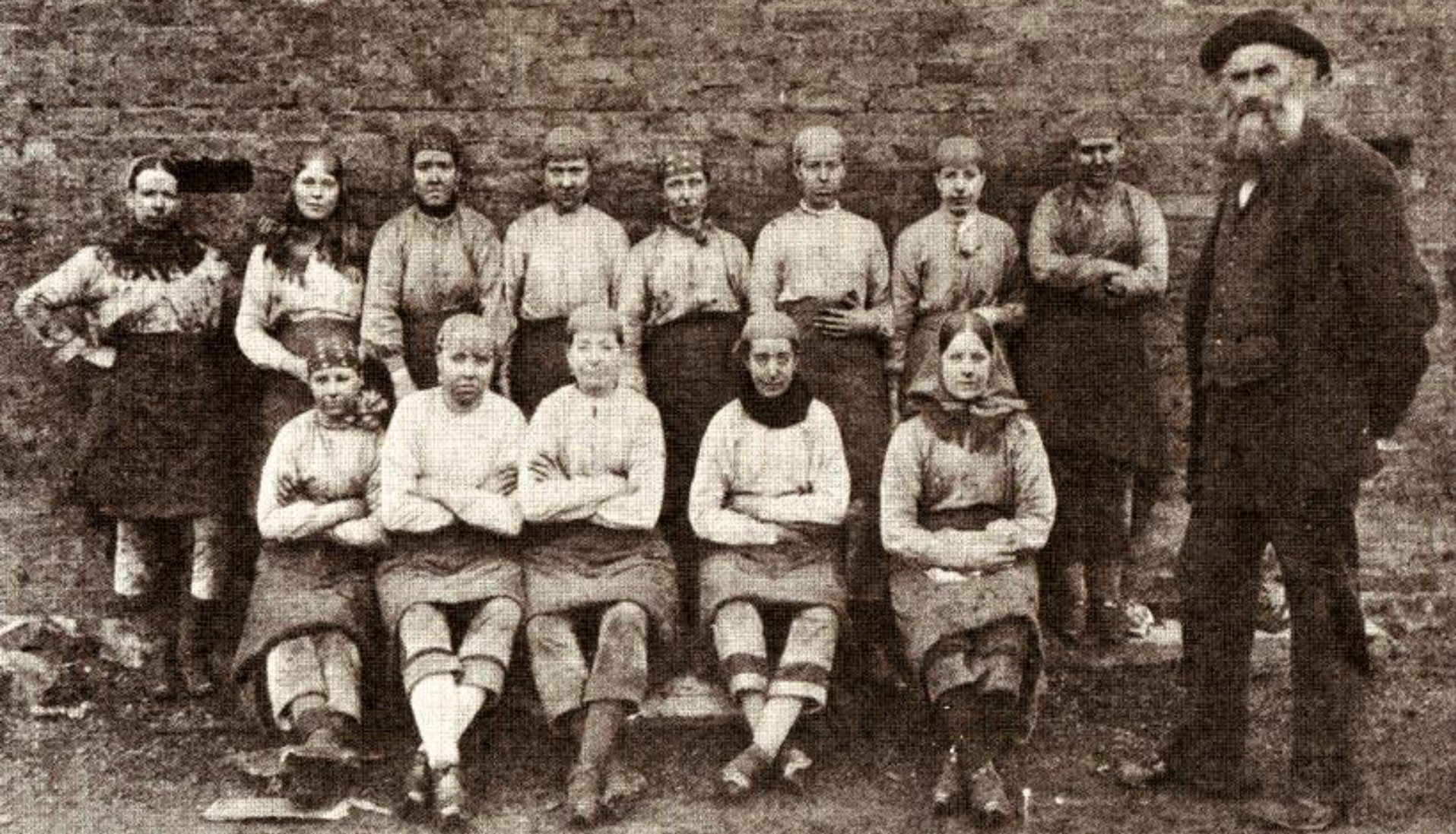



# İLK SOSYAL POLİTİKA ÖNLEMLERİ

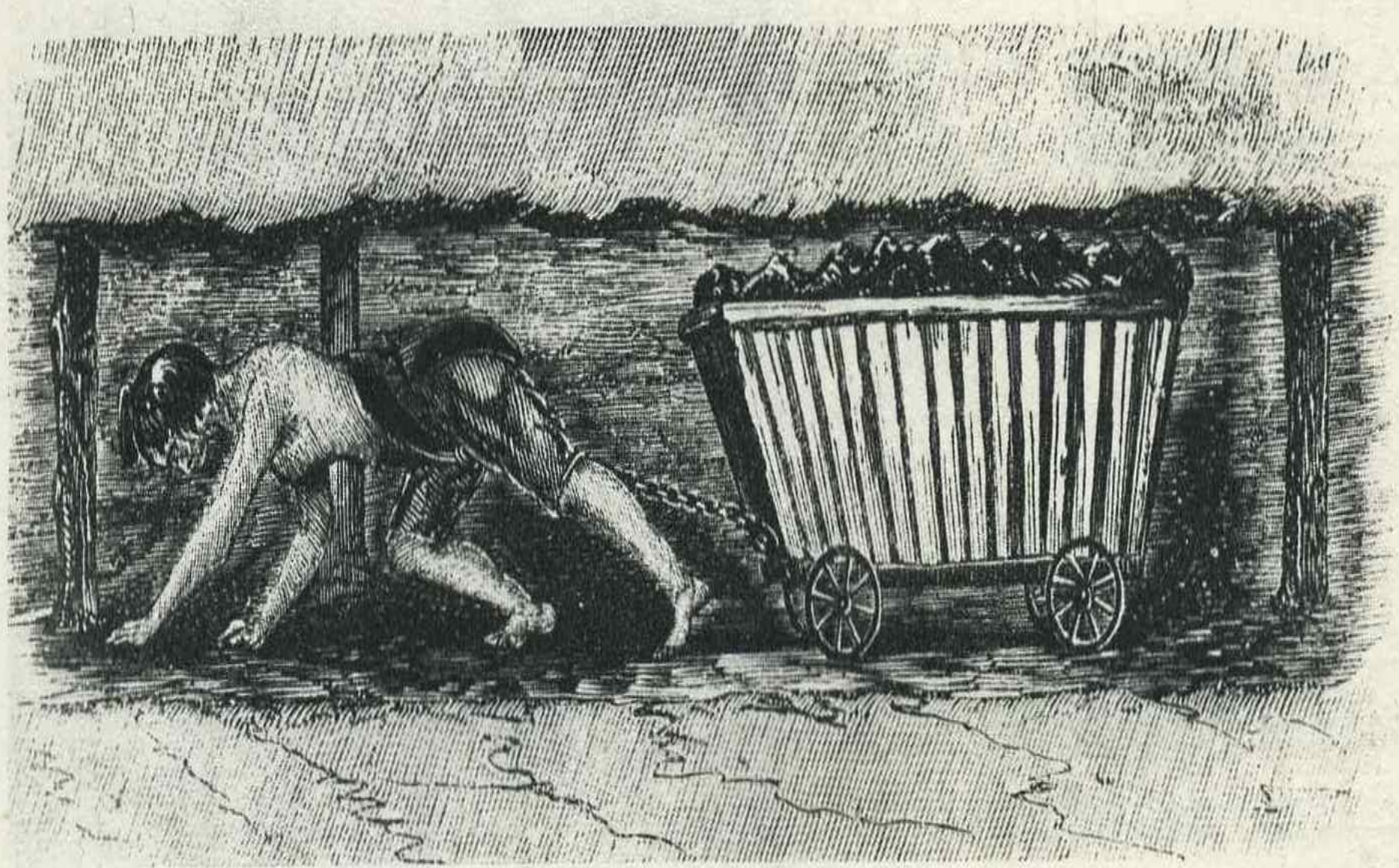



# İLK SOSYAL POLİTİKA ÖNLEMLERİ





**Women Brick-workers: 1905**