

## 9. Hafta

Türkiye'deki Sitler Üzerine Tespitler

SAN322 TARİHİ ÇEVRE ARAŞTIRMALARI  
DR. ÖĞR. ÜYESİ RÜSTEM BOZER

# Türkiye'deki Sitler Üzerine Tespitler

## Doğal Sit

Etkileyici topografyası, biçimsel zenginliği ve kendisine özgü jeolojik yapısı ile Göreme Vadisi sıradışı bir doğal oluşumdur. Bir diğer önemli jeolojik oluşum olan Antalya'daki Beşkonak Köprülü Kanyonu, bu özelliğinin yanı sıra, bünyesinde bulunan geyikler ve çevresindeki sedir ormanları ile önemli örneklerden biri olarak gösterilebilir. Barındırdığı kuşlar ve onların çoğalması için sunduğu imkanlarla Manyas Gölü de korumaya alınan doğal sit alanlarından.



SAN322 TARİHİ ÇEVRE ARAŞTIRMALARI  
DR. ÖĞR. ÜYESİ RÜSTEM BOZER



SAN322 TARİHİ ÇEVRE ARAŞTIRMALARI  
DR. ÖĞR. ÜYESİ RÜSTEM BOZER



SAV322 TARİHİ ÇEVRE ARAŞTIRMALARI  
DR. ÖĞR. ÜYESİ RÜSTEM BOZER

## Tarihi Sit

Çanakkale Boğazı çevresi ve Gelibolu Yarımadası, Çanakkale Savaşı ve Anafartalar Zaferi ile ilgili önemli tarihi sitlerdir. Kurtuluş Savaşımızla ilgili olarak Büyük Taaruz'un yönetildiği Kocatepe ve çevresi de mühim tarihi sitlerden sayılabilir.

SAN322 TARİHİ ÇEVRE ARAŞTIRMALARI  
DR. ÖĞR. ÜYESİ MUSTAFA BOZER

## Arkeolojik Sit

Anadolu'daki en eski prehistorik alanlardan olan, M.Ö. 7000'lerden yerleşim izleriyle Çatalhöyük, arkeolojik sit olarak örnek gösterilebilir. Helenistik, Roma ve Bizans dönemlerinin izlerini taşıyan Truva, Arykanda, Bergama, Dara, Myra gibi eski yerleşimler de arkeolojik sitlerdir. 1796-1857 tarihleri arasında tarihlenen, Haliç Tersanesinde yapılmış olan üç havuzun bulunduğu alan, Fatih döneminden bu yana devam eden gemi üretiminin geç dönem izlerini barındıran "endüstri arkeolojisi sitesi" özelliğindedir.



SAN322 TARİHİ ÇEVRE ARAŞTIRMALARI  
DR. ÖĞR. ÜNİVERSİTE RÜŞTEM BOZER



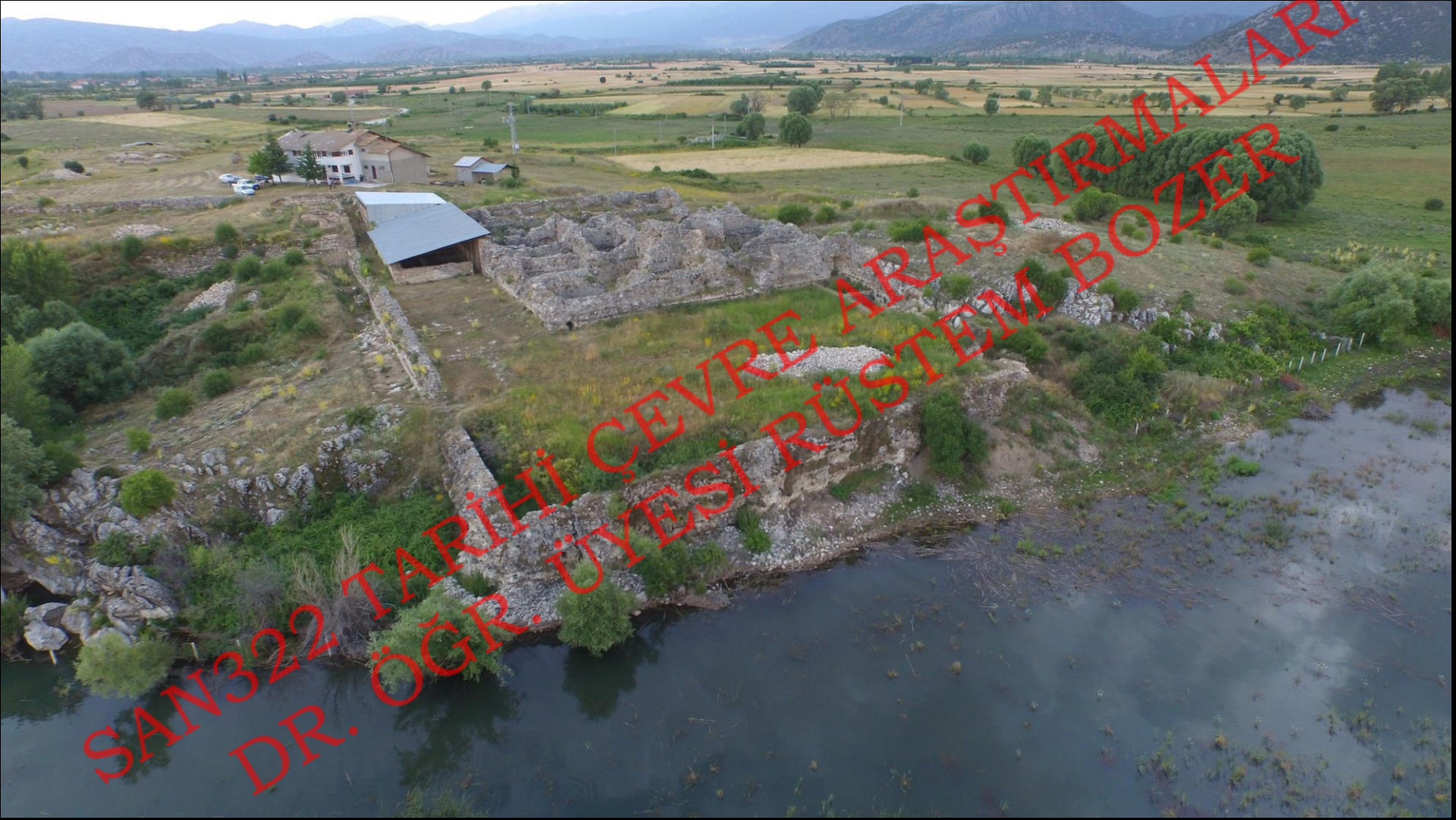

SAN322 TARİHİ ÇEVRE ARAŞTIRMALARI  
DR. ÖGR. ÜYESİ RÜSTEM BOZER



SAN322 TARİHİ ÇEVRE ARAŞTIRMALARI  
DR. ÖGR. ÜYESİ RÜSTEM BOZER