

İLK YARDIM VE DALMA TEKNIĐİ

ZARARLI DENİZ CANLILARI

YIRTICI DENİZ CANLILARI

ZEHİRLİ DENİZ CANLILARI

DİĞER ZARARLI DENİZ CANLILARI

YIRTICI DENİZ CANLILARI



WHITE SHARK

KÖPEKBALIKLARI

MÜREN

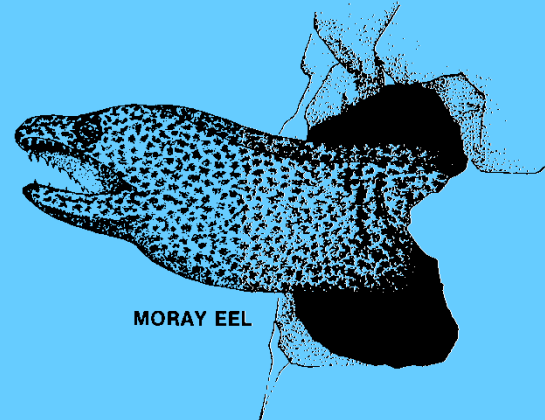

MORAY EEL



BÜYÜK BEYAZ KÖPEKBALIĞI

KÖPEKBALIKLARINDAN KORUNMA YÖNTEMLERİ

**ÇÖP DÖKME ALANI, MEZBAHA VB. MEVKİLERLE
KARANLIK SULARDA VE KÖPEKBALIĞI BULUNMASI
MUHTEMEL YERLERDE GECE DALIŞINDAN
SAKINILMALIDIR**

**DALIŞ SIRASINDA KESİK, YARALANMA MEYDANA
GELMESİ DURUMUNDA SU TERK EDİLMELİDİR**

**ÇOK GEREKMEDİKÇE KANAL, KÖRFEZ AĞIZLARI
GİBİ TATLI SU İLE DENİZİN KARIŞTIĞI YERLERDE
DALIŞ YAPILMAMALIDIR**

**BÜYÜK BİR KÖPEKBALIĞI GÖRÜRSENİZ EN KISA SÜREDE
SAKİN VE GÜRÜLTÜSÜZCE SU TERK EDİLMELİDİR**

**ZIPKINLA VURULAN BALIKLARDAN YAYILAN KAN
KÖPEKBALIKLARINI CEZBEDEBİLİR. ZIPKINLANAN
BALIKLAR EN KISA SÜREDE SATHA ÇIKARILMALIDIR**

**KÖPEKBALIĞI İLE KARŞILAŞTIĞINDA YAPILACAK PANİK
DALIŞ HASTALIĞI SEBEBİ OLABİLİR**

**KÖPEKBALIĞI BULUNMASI İHTİMALİ OLAN BÖLGELERDE
YAPILAN DALIŞLARDA, DALICI YANINA UCU SİVRİ
1-1,5 M. UZUNLUĞUNDA TAHTA, FİBER YADA METAL
SOPA TAŞIMALIDIR**

**KÖPEKBALIĞINAYAPILACAK SON ŞEY ONU
ZIPKINLAMAKTIR. BUNUN YERİNE DALICI KENDİSİNDEN
UZAK TUTACAK BİR CİSİM KULLANMALIDIR**

**KÖPEKBALIĞI BULUNAN BİR BÖLGEDE ÇALIŞMAK
GEREKİYORSA KÖPEKBALIĞI KAFESİ KULLANILMALIDIR**

**KÖPEKBALIĞI İLE KARŞILAŞTIĞINIZDA
EĞER SAHİL YAKINSA, SATIHTAN SAHİLE GİTMEK
YERİNE DİPTEN SAHİLE YÜZÜP, ORADAN ÇIKMAK DAHA
UYGUNDUR**

**KÖPEKBALIKLARININ GÖRME DUYULARI ZAYIFTIR.
DAHA ÇOK KOKU ALMA DUYULARI GELİŞMİŞTİR.
KAYALIK KESİMLERDE SAKLANMAK YARARLI OLABİLİR**

**EN ÖNEMLİSİ YALNIZ DALMAKTAN VE YÜZMEKTEN
KAÇINILMALIDIR**

MÜREN



ÖZELLİKLERİ

BOYLARI 1,5 M.YE KADAR UZAYABİLİR, BİÇİM OLARAK YILANI ANDIRIR, YANLARINDAN YASSILAŞMIŞTIR

GÖĞÜS YÜZGEÇLERİ OLMAYAN MÜRENLERİN, KUVVETLİ ÇENELERİ SON DERECE KESKİN DİŞLERLE KAPLIDIR



**GENELDE RENKLERİ ESMER OLUP, ÜZERLERİNDE
SARI LEKELER BULUNUR**

**EGE VE AKDENİZ SAHİLLERİNDE KARŞILAŞILABİLECEK
MÜRENLER SALDIRGAN DEĞİLDİR, ANCAK DİKKAT
EDİLMELİDİR**

**YUVALARINA EL SOKULMADIKÇA VE ZIPKINLANMADIKÇA
İNSANLARA PEK SALDIRMAZLAR, AMA DALICILARIN
YANLARINDA TAŞIDIKLARI AVLANMIŞ BALIKLAR
UYARABİLMEKTEDİR**

OLDUKÇA DERİN VE GEÇ KAPANAN BİR YARA AÇARLAR

KORUNMA YÖNTEMLERİ

**KAYALARDAKİ KOVUKLARA VE DELİKLERE
YAKLAŞIRKEN DİKKATLİ OLMAK VE MÜRENİ RAHATSIZ
ETMEKTEN KAÇINILMALIDIR !!**

ZEHİRLİ DENİZ CANLILARI

**DİKENLERİ ZEHİRLİ BALIKLARDIR. ZEHİR
ÖZELLİKLERİ HEMEN HEMEN AYNI ETKİYİ
GÖSTERİR**

**SALDIRGAN OLMAYIP, GENELDE ZEHİRLENME
YANLIŞLIKLA ÜSTÜNE BASMAK VEYA ELLEMEK
SONUCUNDA GERÇEKLEŞİR**

TÜRLERİ

İSKORPİT VE LİPSOZ

TRAKONYA

VATOZ

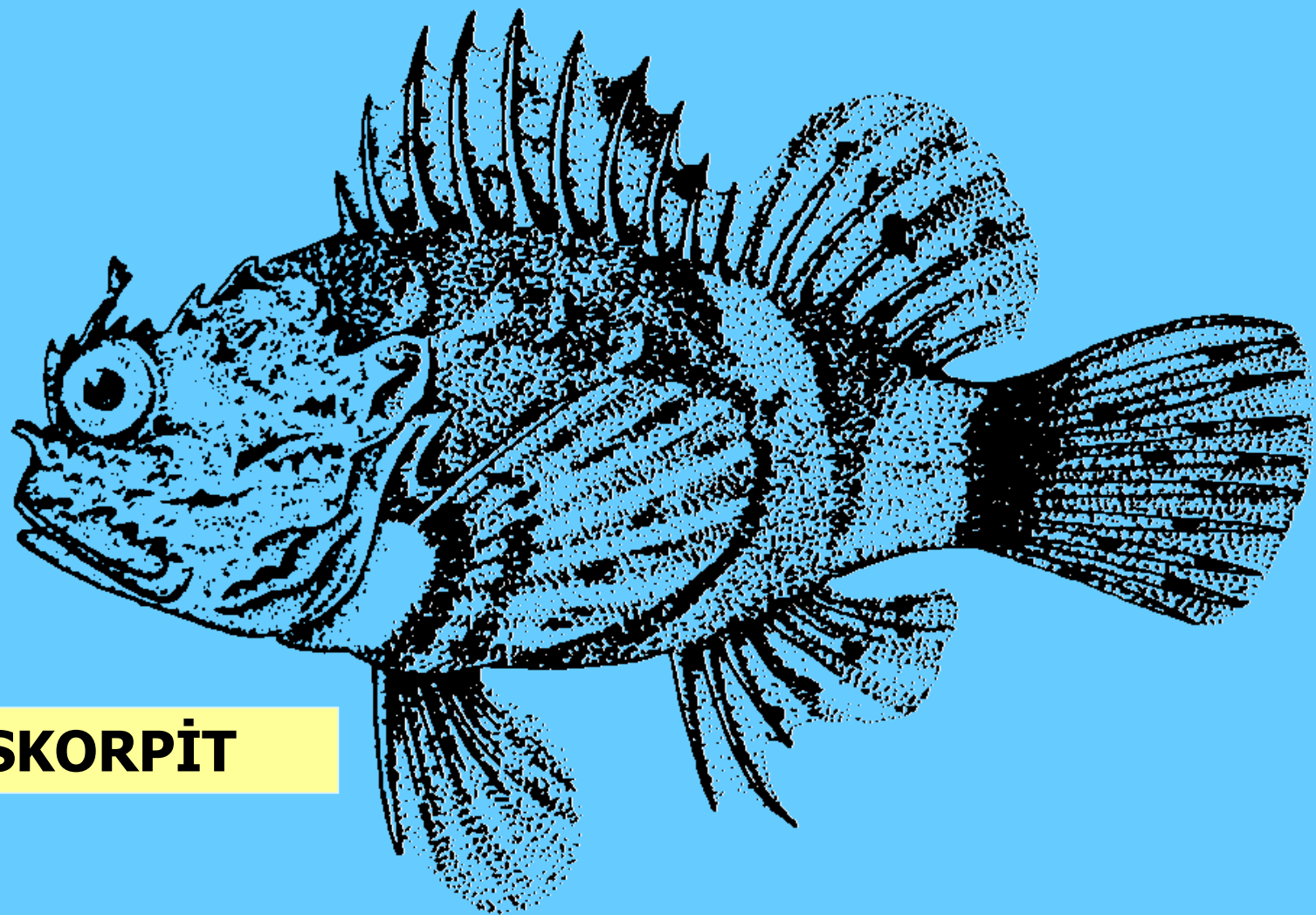

ÍSKORPÍT

TRAKONYA

**BOYLARI KÜÇÜK OLUP, SADECE EGE VE AKDENİZ
KIYILARINDA BULUNUR**

SIRTINDAKİ DİKENLERİ KUVVETLİ ZEHİR İÇERİR

**DİKEN BATTIĞINDA ŞİDDETLİ AĞRI YAPAR.
YARANIN ÇEVRESİ KIZARIR VE ŞİŞER ANCAK
KİŞİNİN DUYARLILIĞINA BAĞLI OLARAK, SOLUMA
BOZUKLUĞU KUSMA, ADALE SEYİRMESİ, ŞOK,
KOMA VB.DURUMLARA SEBEP OLABİLİR**

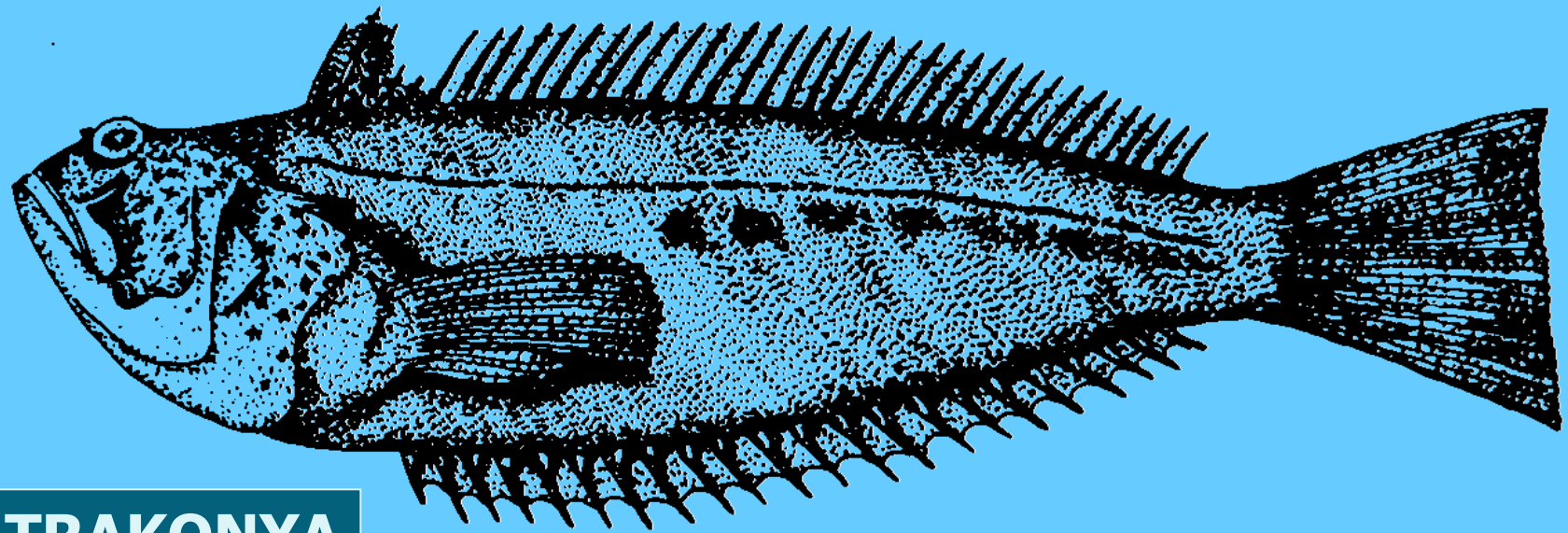

TRAKONYA



VATOZ

**BİR ÇOK TÜRÜ VARDIR VE ÇOĞU ZEHİRLİDİR
BOYLARI 1 M.YE KADAR ULAŞIR**

**ZEHİRLEME MEKANİZMALARI CİNSLERİNE GÖRE
DEĞİŞİR**

**GENELDE KUMLUK DİP TABİATINDA VE SIĞ SULARDA
BULUNURLAR. İYİ KAMUFLE OLURLAR VE KISMEN
KUMLA ÖRTÜLÜDÜRLER**



VATOZ

**ÜSTÜNE BASILDIĞINDA KUYRUĞUNU YUKARI
DOĞRU ÇARPAR, KUYRUK ÜZERİNDEKİ DİKENİNİ
DALGICIN KOL VEYA BACAĞINA BATIRIR**

**GENELLİKLE DİKEN ÜZERİNDEKİ KILIFIN TAMAMI
VEYA BİR KISMI YARA İÇERSİNDE KALIR.
BU TÜR BALIKLARI YAKALANDIKTAN SONRA
ELLEMEN VEYA TUTMAYA ÇALIŞMAK TEHLİKELİDİR**

İLK YARDIM VE KORUNMA YÖNTEMLERİ

**4 İLA 10 DAKİKA İÇERSİNDE DİKENİN BATTIĞI
YERDE AĞRI BAŞLAR. 30 DAKİKA İÇERSİNDE
AĞRI ŞİDDETİNİ ARTTIRIR, SOKULAN BÖLGENİN
HER TARAFINA YAYILIR**

**ORTALAMA 90 DK. İÇERSİNDE BÜTÜN KOL VEYA
BACAĞI SARAR. HALSİZLİK VE BAYILMA MEYDANA
GELEBİLİR**

**DİKEN BATTIĞINDA YARANIN EMİLMESİ HERHANGİ
BİR FAYDA SAĞLAMAZ**

DİĞER ZARARLI DENİZ CANLILARI

DENİZ KESTANESİ

DENİZANASI

MİDYE VE MERCANLAR

AHTAPOTLAR

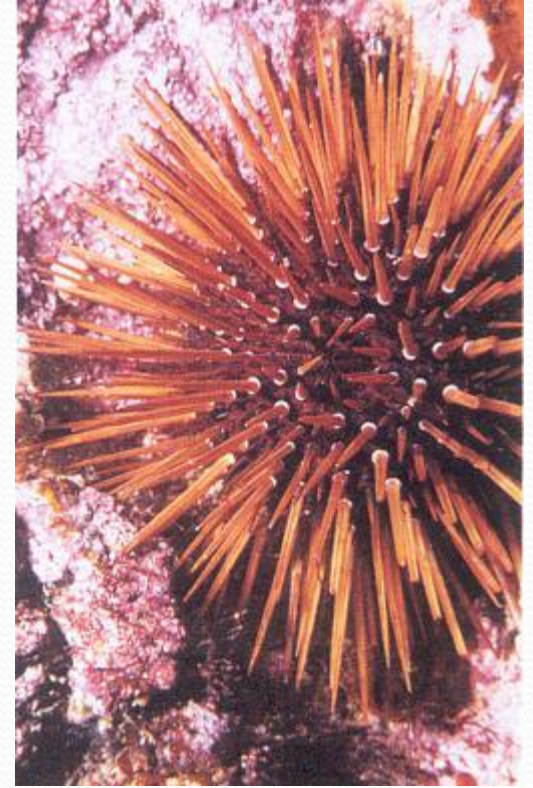

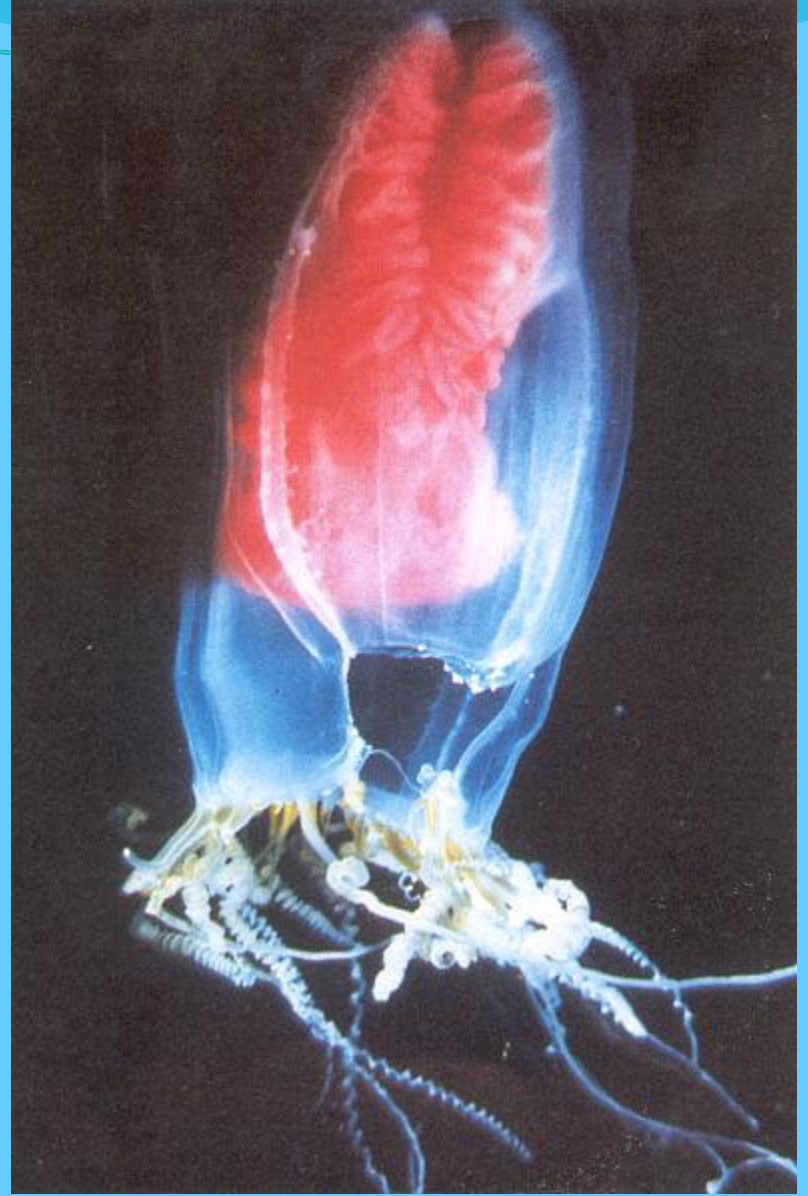

DENİZANASI

MİDYE VE MERCANLAR

**MİDYE VE MERCANLAR KAYA, KAZIK VE ENKAZ
ÜZERİNDE DALGIÇLAR İÇİN POTANSİYEL
BİR TEHLİKEDİR**

AHTAPOTLAR

DENİZLERİMİZDE YAŞAYAN AHTAPOTLAR KÜÇÜK BOYDA VE ZEHİRLİ OLMAYAN TÜRLERDENDİR

MARMARA DENİZİ'NİN BATISINDAN İSKENDERUN KÖRFEZİNE KADAR OLAN BÖLGEDE ÇOK FAZLA TÜRDE AHTAPOT YAŞAMAKTADIR

YİYECEKLERİ ARASINDA; YENGEÇ, İSTAKOZ, MİDYE VE İSTİRİDYE GİBİ DENİZ KABUKLULARI VARDIR. VANTUZLU KOLLARI İLE YAKALAR VE ÇENESİ İLE PARÇALADIKTAN SONRA AVININ ETLİ KISMINI YER

KENDİNİ KORUMAK İÇİN DENİZE MÜREKKEP BASARAK KAÇARLAR. ELLE YAKALANDIKLARINDA İSE SARILARAK SIKMAYA ÇALIŞIRLAR

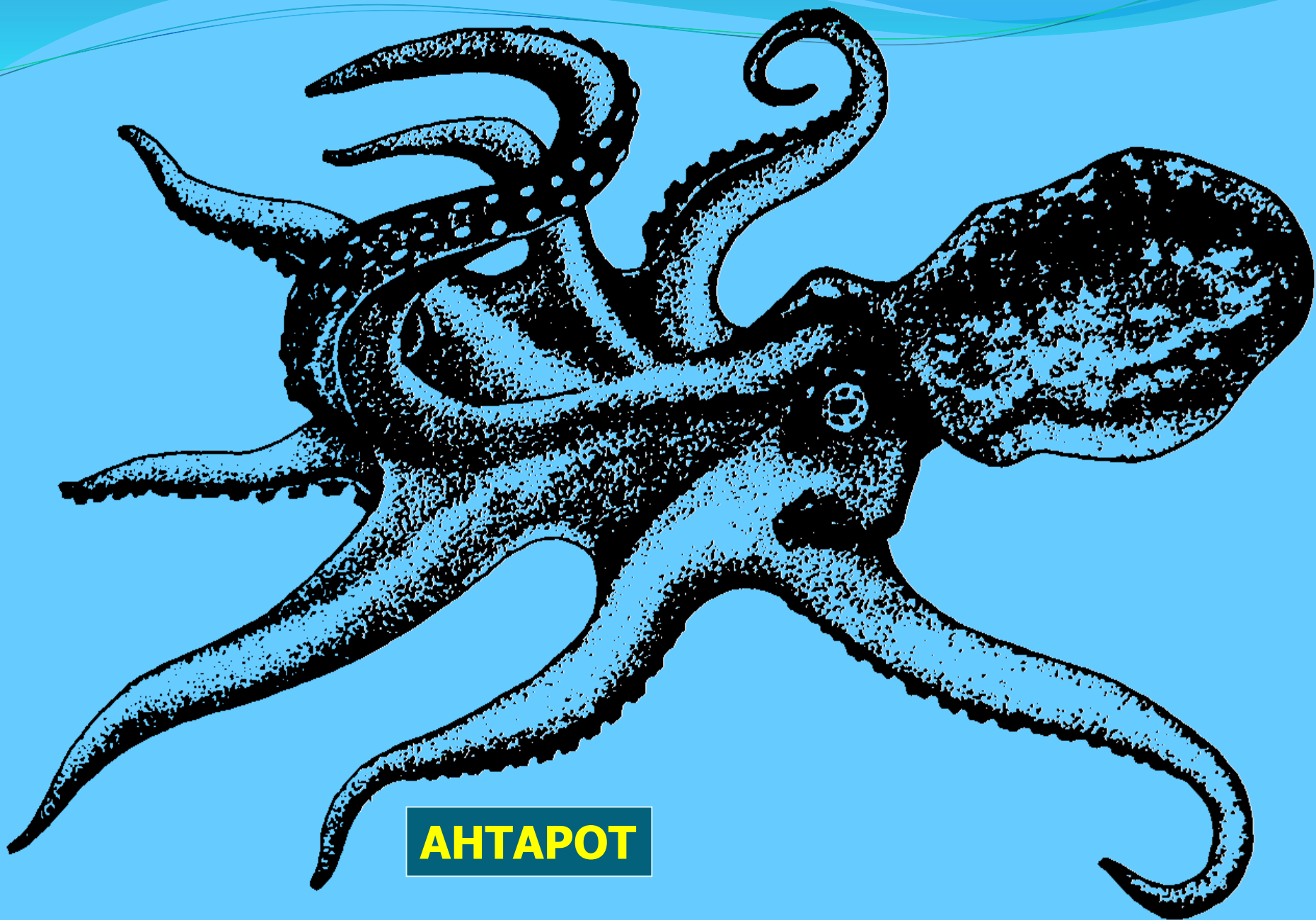

АИТАПОТ