

KONU 12
HİTİT SERAMİĞİ

HİTİT SERAMİĞİ

Hitit seramiđi Bođazky, Alacahyk, Mařathyk, İnadık, Bitik, Kuřaklı, Uřaklı, Oymaađaç, Ortaky, Hseyindedede, Eskiyyapar, Boyalı Hyk gibi merkezlerde bulunmuř olup devam eden kazılardan yeni rnekler mzelere gelmektedir. Ayrıca Yanarlar, Kazankaya, Ayař Ilca, Osmankayası, Gordion Hitit mezarlıklarında da gelen seramikler mevcuttur.

Hitit seramiđinin kkeni assur Ticaret kolonileri çağındadır. Bu dnemde Hatti seramiđi refah seviyesine ve kltrel eřitliliđe bađlı olarak byk geliřim gstermiřtir. zellikle Kaniřli anak mlek ustaları yaratıcı formlar ve eklentiler yaratmıřlardır. zellikle Ib seramiđi Erken Hitit seramiđi ile byk yakınlık gsterir. Karum Çađındaki forma eřitliliđi Hitit çağında grlmez. adeta bu dnem seramikleri Hitit seramiđinin eksiklerini tamamlar. Eski Hitit I. safha Karum dnemi seramik geleceđinin devamı niteliğinde rnekleriyle nem tařır. Eskiyyapar'ın Eski Hitit I tabakasının erken safhasına tarihlenen klt seramikleri Karum dneminden gelen ve eski Hitit'e olan devamlılıđın ilk ařamasını temsil ederler.

Eski Hitit'in erlen ařamasından itibaren geliřim gstermeye devam eden Hitit seramik geleceđinin ilk rnekleri kaliteli ince hamurlu, kırmızı parlak astarlarıyla karakteristik bir grnm sergilerler. zellikle tipik gaga ađızlı kaplar, eřitli formlardaki anaklar, mařrapalar, matara biimli testiler, yuvarlak ađızlı uzun boyunlu testiler, geniř ađızlı mlekler, kapaklı vazolar n plana ıkmıřtır.



ESKİ YAPAR

İ YERLERİNİ GÖSTEREN KROKİ

ÖLÇEK 1:2000

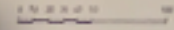

ALACA

EÇİNEK ALACI OLUP KULLANIM HAKKI SAKLIDIR

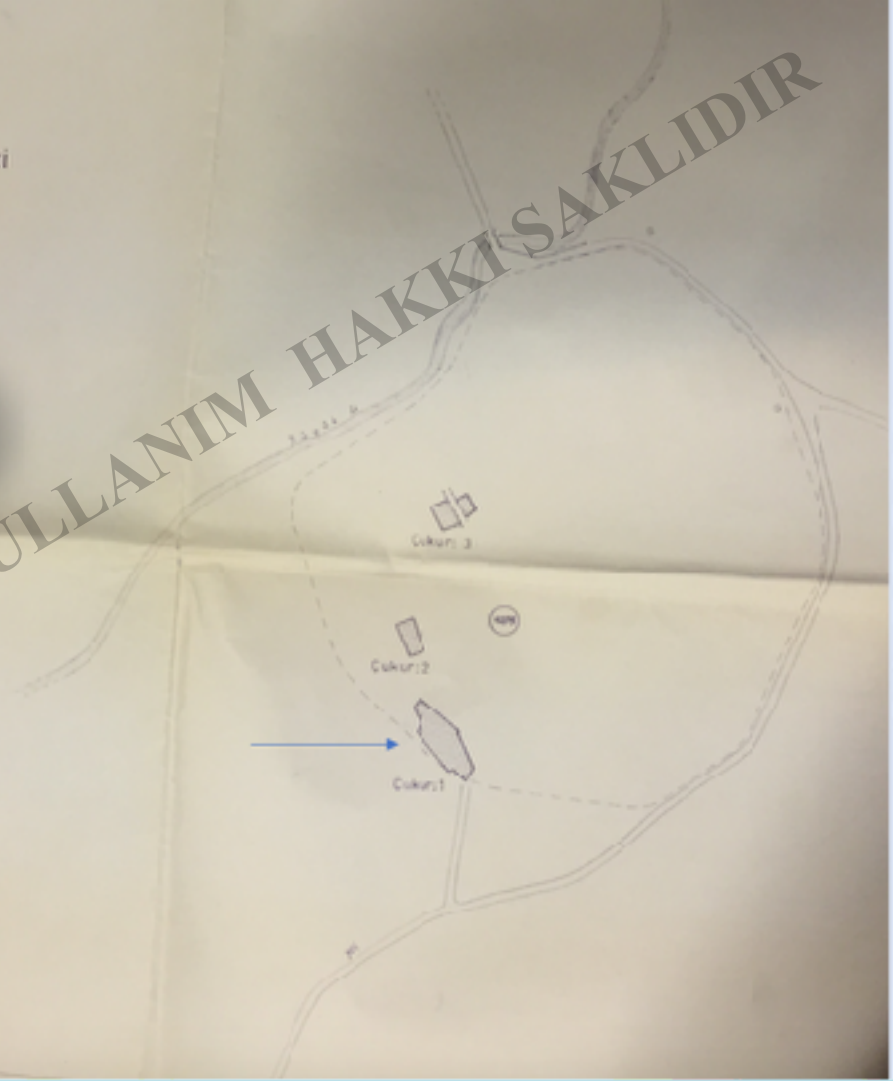

İLK D
KAZI
ESKİ
ESER
BUL
ALACI
(196

EĞİTİM AMAÇLI OLUP KULLANIM HAKKI SAKLIDIR



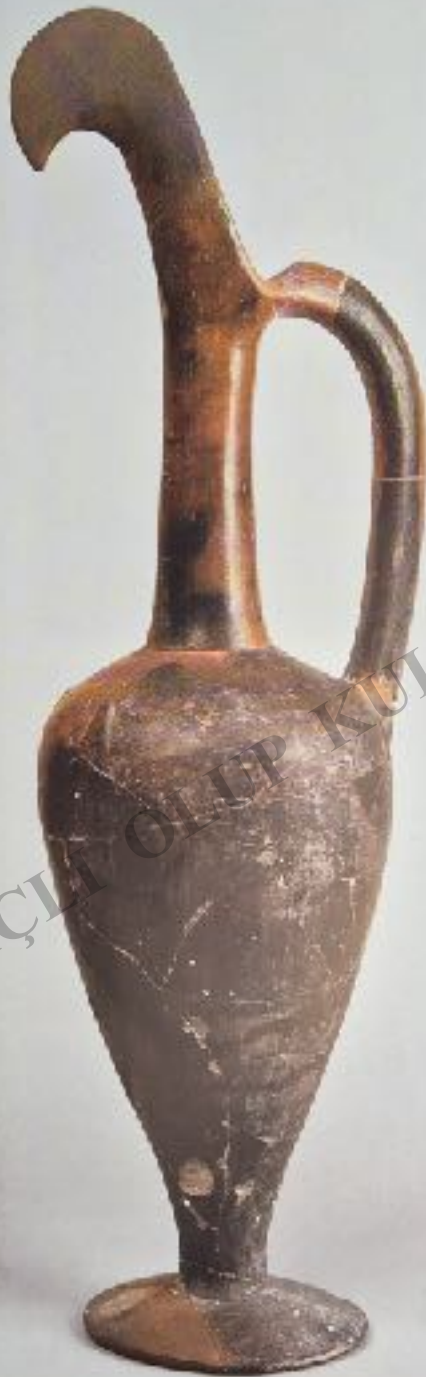

EĞİTİM AMAÇLI OLUP KULLANIM DEĞERİ SAKLIDIR

Kabartmalı klt vazoları “gold glimmer” olarak tanımlanan hamur katkıları, şerit kulpları ile ön plana çıkarlar. kabartmalı vazoların gelişim sürecini Asur Ticaret kolonileri çağından başlatabiliriz. Söz konusu kabartmalı kapların frizlerle bezenmesi ve bir klt öyklem aracı olarak kullanımları Eski Hitit Çağı I. safhanın sonundan itibaren başlamıştır.

Kabartmalı klt vazoları Orta Hitit’in geç safhasına kadar devam eder. Orta Hititle beraber parlak kırmızı astarlı tipik Eski Hitit seramiğı yerini kabalaşan standart bir seramiğe terini bırakmaya başlamıştır. Yine bu safhada kol biçimli libasyon kaplarını göryoruz. Bu tip kapların yanında uzun yuvarlak boyunlu iğ biçimli testiler ortaya çıkar. Bu iki tip seramik Orta Hitit’ten itibaren karşımıza çıkar. Kökenleri Doğı Akdeniz’de aranmakta, Kıbrıs’ın bir üretim merkezi olabileceğı öne sürlmektedir. İthal edilen bu kırmızı renkli seramiğın benzerleri Hitit atölyelerinde de üretilmiştir.

Orta Hitit ve İmparatorluk Çağında kalite ve biçem çeşitliliğı açısından bir gerileme başlar. Başlangıçta adeta madeni kapları andıran seramikler Hitit’in karakteristik seramiğı iken

M.Ö.15. yy itibariyle mevcut formlarda yalınlaşma, kabalaşma ve genelde bir standartlaşma izlenir. İmparatorluk Dönemi’nin sonlarına doğıru artık her yerde kaba hamurlu seri üretimler hakimdir.



EĞİTİM AMAÇLI OLUP KULLANIM HAKKI SAKLIDIR

23/08/2013



EĞİTİM AMAÇLI OLUP KULLANIM HAKKI SAKLIDIR



EĞİTİM AMAÇI OLAN KULLANIM HAKKI SAKLIDIR

01



Eskiyapar



Eskiyapar

Alacahöyük



Alacahöyük

Boğazköy



**Tokat, İstanbul
Şark Eserleri
Müzesi**

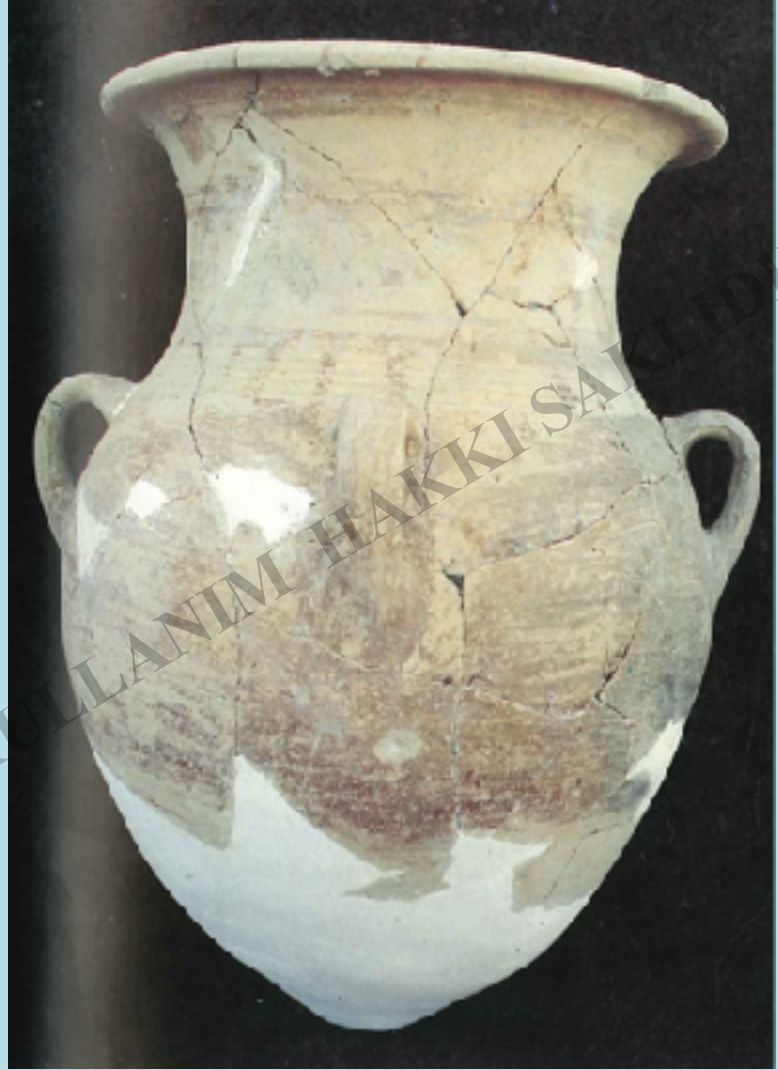

İmikuşağı



Boğazköy

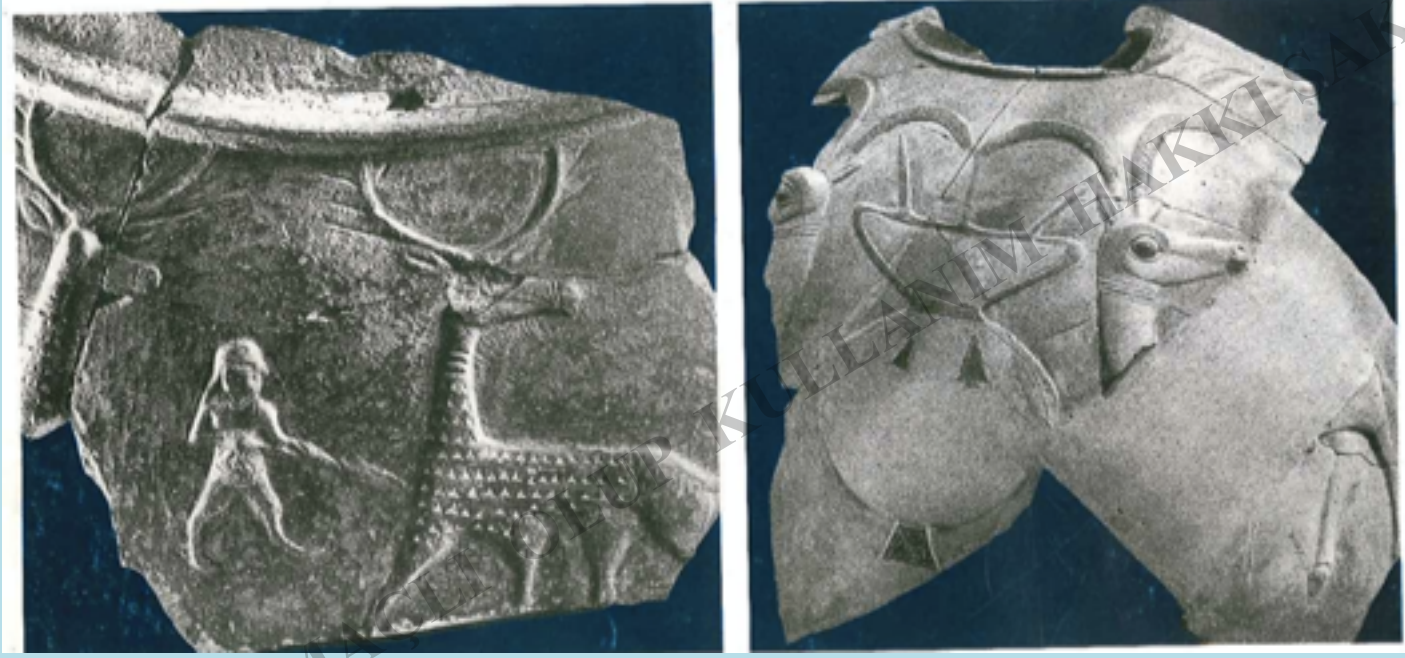

Selimli, New York

Boğazköy Müzesi

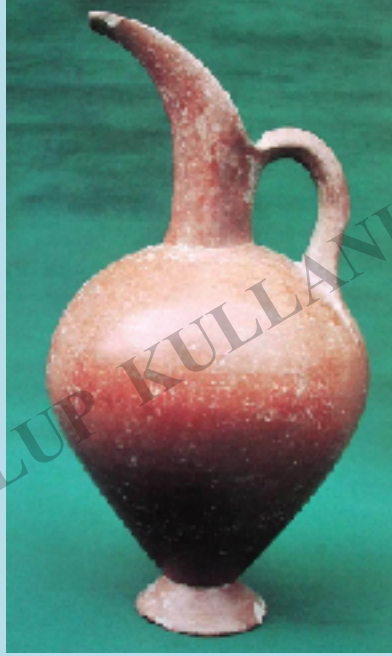

EĞİTİM AMAÇLI OLUP KULLANIM HAKKI SAKLIDIR



EĞİTİM AMAÇLI OLUP KULLANIM HAKKI SAKLIDIR



1) Halkın
2) Halkın
3) Halkın
4) Halkın
5) Halkın
6) Halkın
7) Halkın
8) Halkın
9) Halkın
10) Halkın

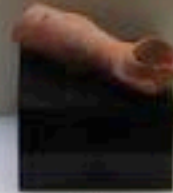

23/08/2013

EĞİTİM AMAÇLI OLUP KULLANIM HAKKI SAKLIDIR



EĞİTİM AMAÇLI OLUP KULLANIM HAKKI SAKLIDIR

23/08/2013

EĞİTİM AMAÇLI OLUP KULLANIM HAKKI SAKLIDIR



23/08/2013

EĞİTİM AMAÇLI OLUP KULLANIM HAKKI SAKLIDIR



19/09/2013

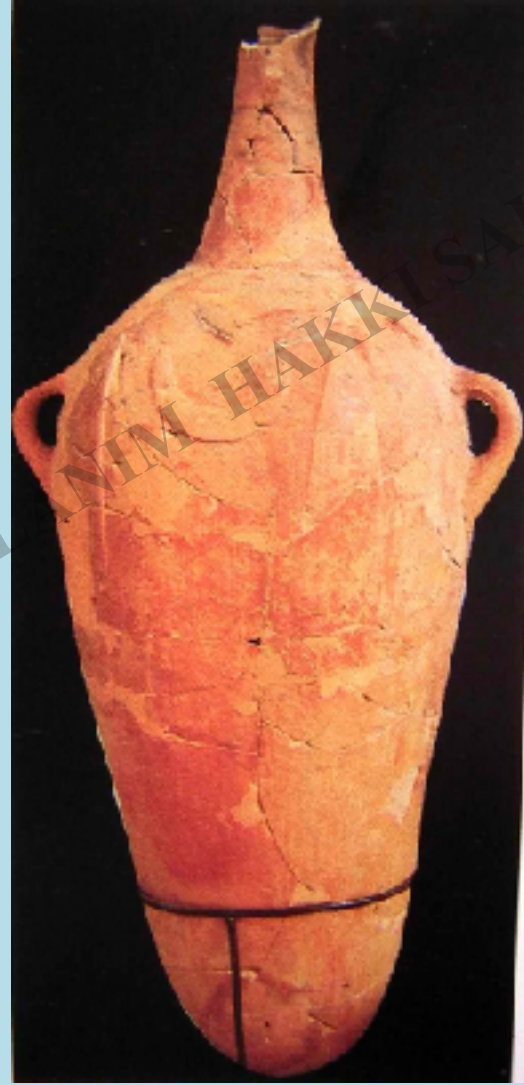

EĞİTİM

MAÇI

OLUP KULI

NİM HAKK

KLIDIR

EĞİTİM AMAÇLI OLUP KULLANIM HAKKI SAKLIDIR

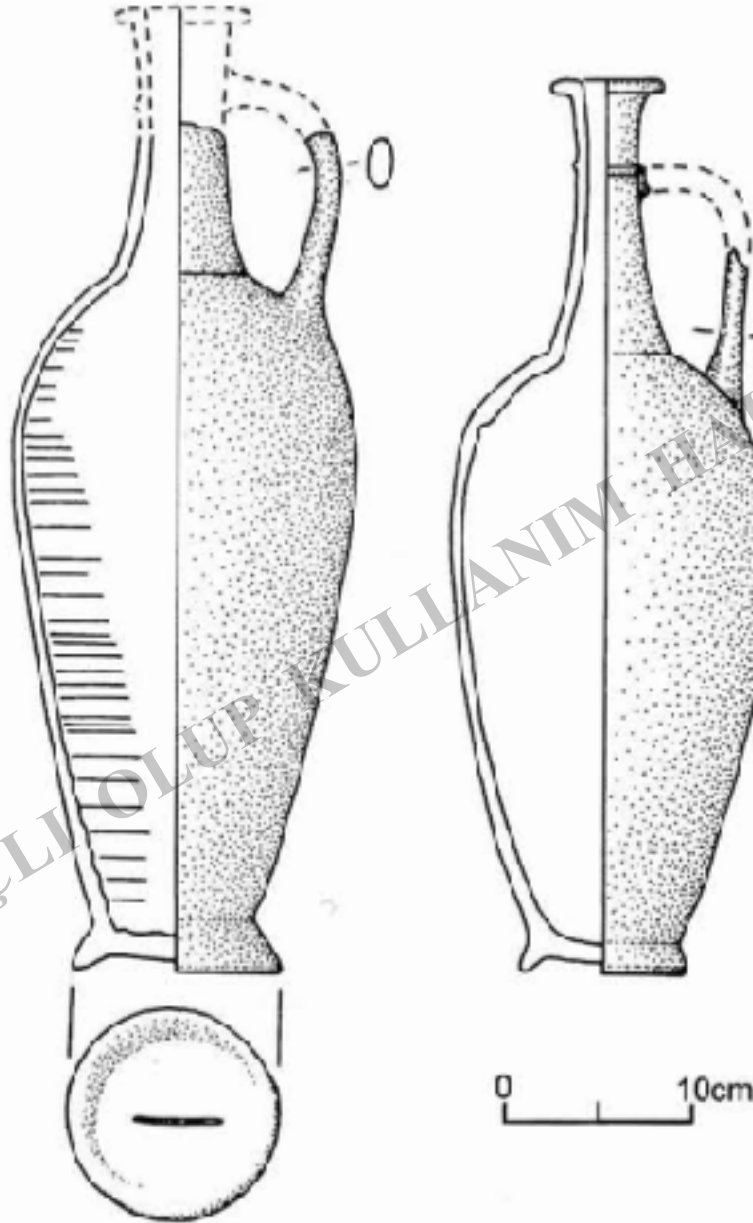

Fig. 9 Spindle bottles from Building C
(probably temple of the Weather God) at Kuşaklı



EĞİTİM AMAÇLI OLUP KULLANIM HAKKINDA BİLGİ KLİDİR

