

7. ANADOLU'DA DOĐAN BİR MEDENİYET HATTİLER VE KÜLTÜRLERİ (ESKİ TUNÇ ÇAĐI)



Eski Tunç Çağında Anadolu'daki Yerleşimler

KÜLTEPE TABAKALARI

<u>Kaniş Yapı Katları</u>	<u>Karum-Kaniş Yapıkatları</u>	<u>Kültürler</u>
1-2	-	Roma
3	-	Hellenistik
4-5	-	Geç Hitit
6	Ia	Koloni
7	Ib	“
8	II	“
9	III	“
10	IV	“
11a,b-12-13	-	Eski Tunç Çağı III
14-15-16-17	-	Eski Tunç Çağı II
18	-	Eski Tunç Çağı I

Akad Kralı Sargon'un (M.Ö. 2334-2279) kahramanlıklarını anlatan ve ölümünden yaklaşık 800 yıl sonra yazılan "Savaş Kralı Destanı" na (*sar-tamhari*) göre, kralın sedir ormanlarına (Amanos), gümüş dağlarına (Toroslar) yaptığı akınlar sırasında, *Burushanda*'daki Akadlı tüccarların şikayetleri üzerine bu kenti ele geçirdiği anlatılmaktadır.

Eski Assurca : *Burushattum*, Hititçe : *Purushanda*.

Efsaneye göre *Burushanda*'dan Akad kralı Sargon'a gönderilen heyet, ondan bu şehre acele savaş açmasını istemiş ve ayrıca bölgenin zenginliğini anlatarak onun ilgisini çekmek istemiştir. Kısa bir duraksamadan sonra beklenen savaşı gerçekleştirmiştir.

EĞ

KU



Sargon'un Diorit Steli, Susa, 50 cm., Louvre Müzesi



Daha sonra Sargon'un torunu *Naramsin*'in (MÖ 2254 – 2218),

Burushanda'ya karşı yeniden savaştığı “Naramsin Efsanesi’nden öğreniyoruz.

Aynı belgeden, aralarında Kaniş’in de bulunduğu ve Hatti kralı

Pampa'nın başkanlık ettiği 17 kraldan oluşan bir koalisyonu yenmiştir.

Bu efsanelere destek sağlayacak önemli malzeme, Kültepe Kaniş'in

Eski Tunç Çağı'nın III. evresinde bulunmuştur.

EĞİTİM AMAÇLI

KULLANIM İÇİNDİR





Akad Kralı Naramsin'e Ait
Olduğu Düşünülen Bronz
Heykelin Baş Kısmı



EĞİTİM AMAÇLI

KULLANIM İÇİNDİR



Naramsin'in Zafer Steli,
Susa, 2 m., Kırmızımsı
Kumtaşı, Louvre.



Alabaster Bir Stelin Parçası, 21, 2 cm.



Aynı Stelin Diğer Parçası, 29 cm.



Naramsin'e Ait Dioritten Bir Stelin Parçası, Pir Hüseyin,
57 cm., İstanbul Müzesi.

*Kaniş'in, Eski Tunç Çağı III. Evresinin 11, 12 ve 13. yapı katlarında silindir mührler bulunmuştur.

*Bunların Mezopotamya'daki kronolojik karşılıkları Akad (MÖ 2334-2193) ve Post Akad'tır (MÖ 2192-2112).

*Assur, Mezopotamya'da III.Ur Hanedanı'nın (MÖ 2112 – 2038) yıkılmasından sonra I. Erişum zamanında bağımsızlığını kazandı.

*Bu dönem, I. Şamsi-Adad'ın (MÖ 1808 – 1776) Assur'u ele geçirmesine kadar 126 yıl devam etmiştir.

Eski Tun Çađı'nın Orta Anadolu'daki
Önemli Kenti
ALACA HÖYÜK



ALACA HÖYÜK



Alaca Höyük'te Bir Eski Tunç Çağı Mezarının Canlandırması





EĞİTİM AMAÇLI

KULLANIMI İÇİNDİR

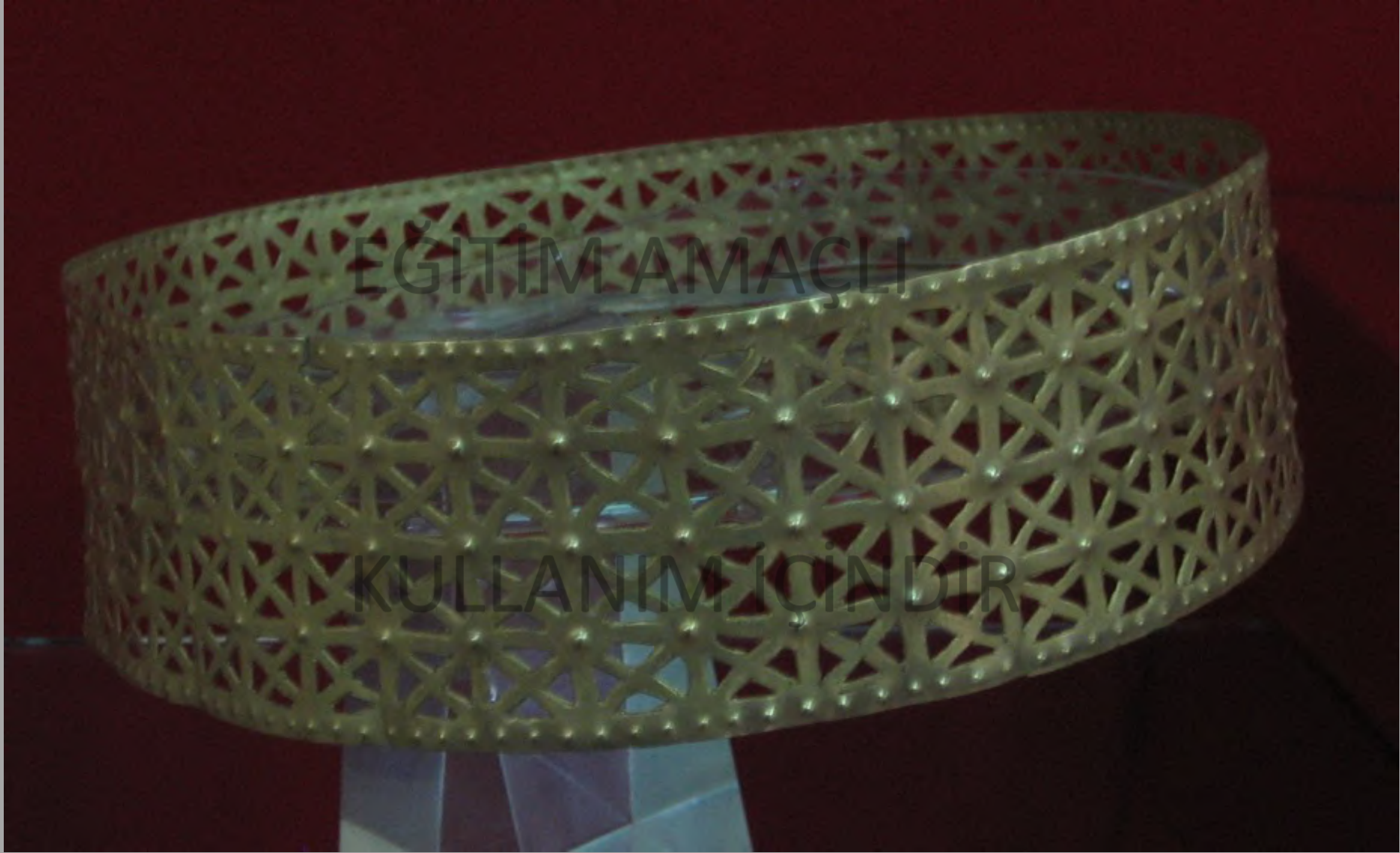

EĞİTİM AMAÇLI

KULLANIMI İÇİNDİR

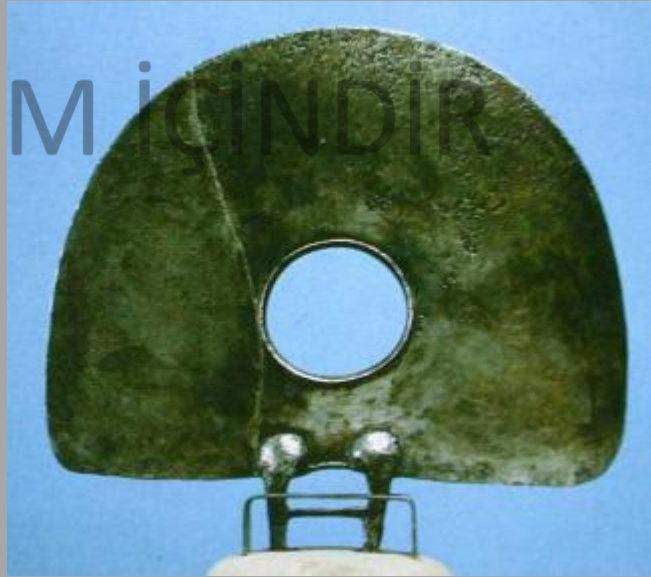

Çeşitli
Güneş
Kursları



EĞİTİM AMAÇLI

KULLANIM İÇİNDİR









EĞİTİM AMAÇLI

KULLANIM İÇİNDİR



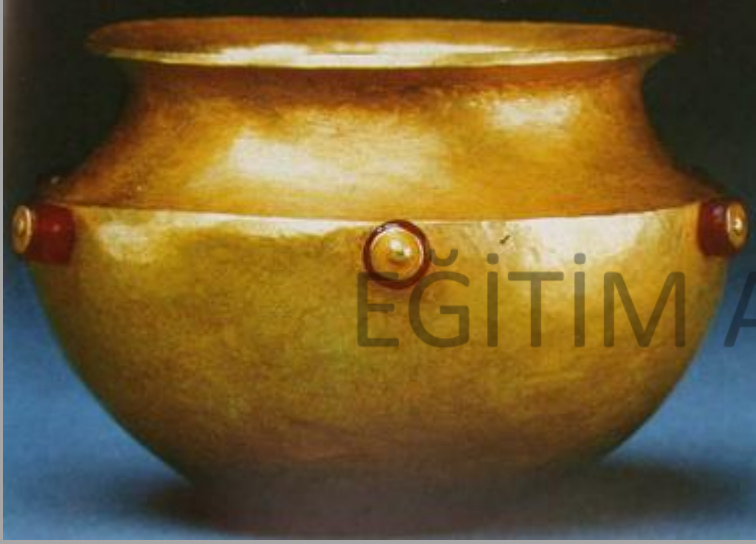

EĞİTİM AMAÇLI



KULLANIM İÇİNDİR



EĞİTİM AMAÇLI

KULLANIM İÇİNDİR



EĞİTİM AMAÇLI

KULLANIM İÇİNDİR



Alaca Höyük



EĞİTİM AMAÇI

KULLANIM İÇİNİT

EĞİTİM AMAÇLI



KULLANIM İÇİNDİR



EĞİTİM AMAÇLI

KULLANIM İÇİNDİR

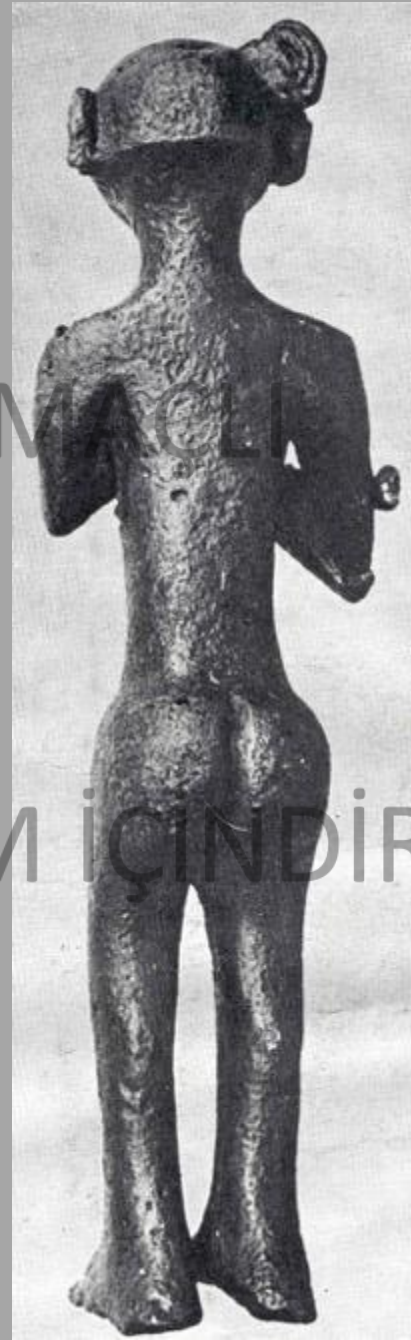

Horoztepe



EĞİTİM AMAÇLI

KULLANIM İÇİNDİR





EĞİTİM AMAÇLI

KULLANIM İÇİNDİR

Kultepe



EĞİTİM AMAÇLI

KULLANIM İÇİNDİR



EĞİTİM AMAÇLI

KULLANIMI İÇİNDİR

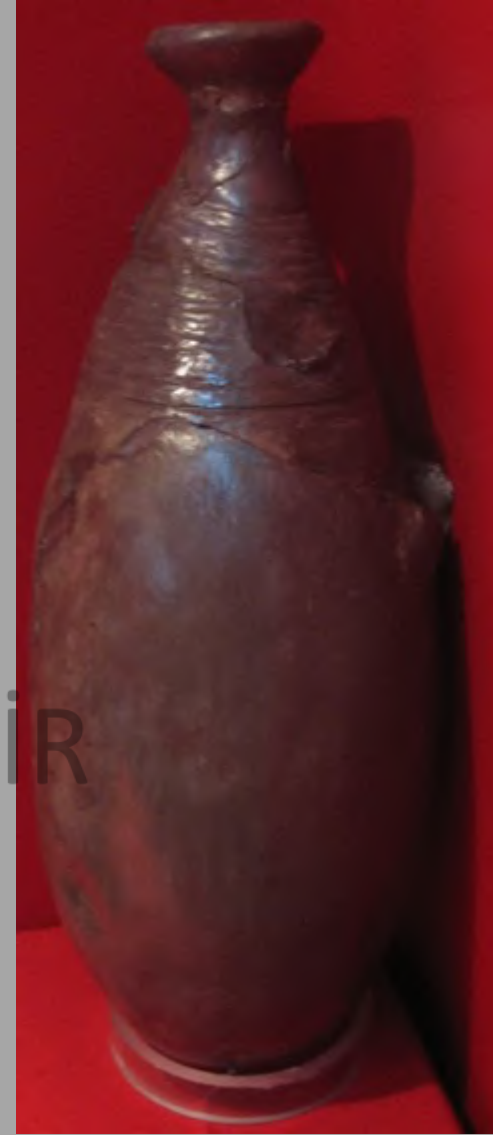



EĞİTİM AMAÇI

KULLANIM İÇİNDİR



EĞİTİM AMAÇLI
EĞİTİM AMAÇLI



KULLANIM İÇİNDİR
KULLANIM İÇİNDİR





TRUVA

tabakaların birbiriyle ilişkisini göstermektedir.

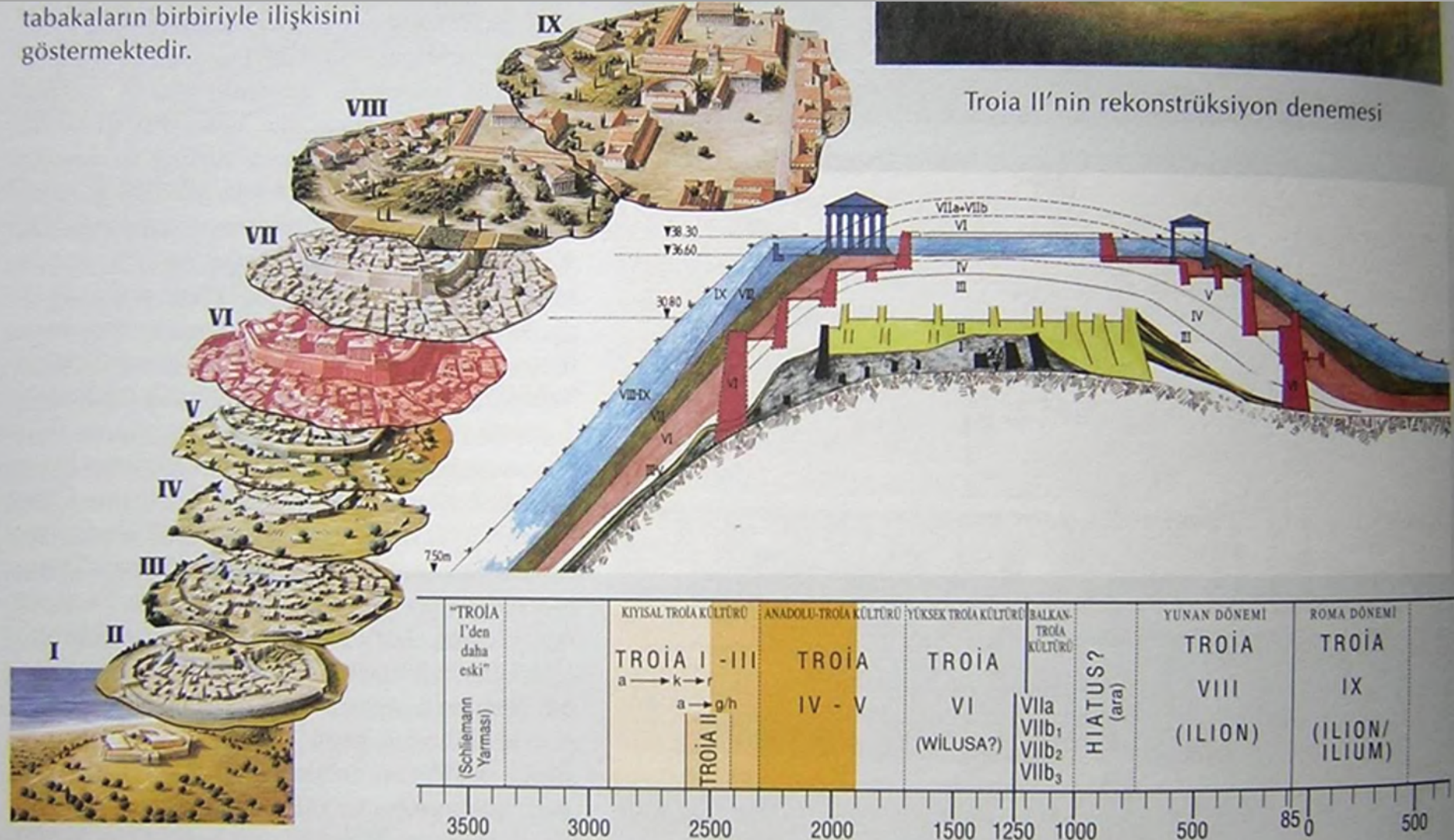

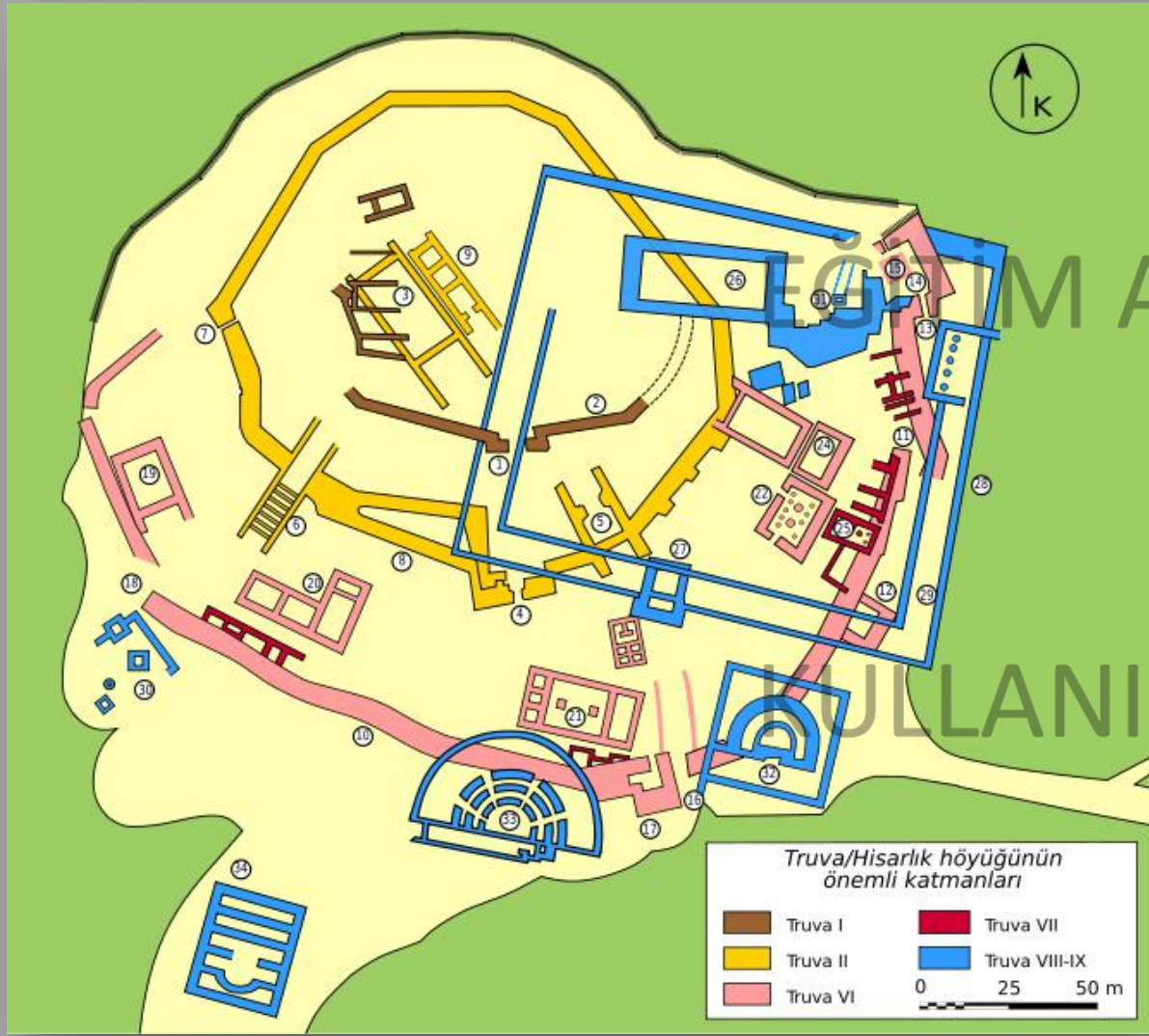

EĞİTİM AMAÇLI

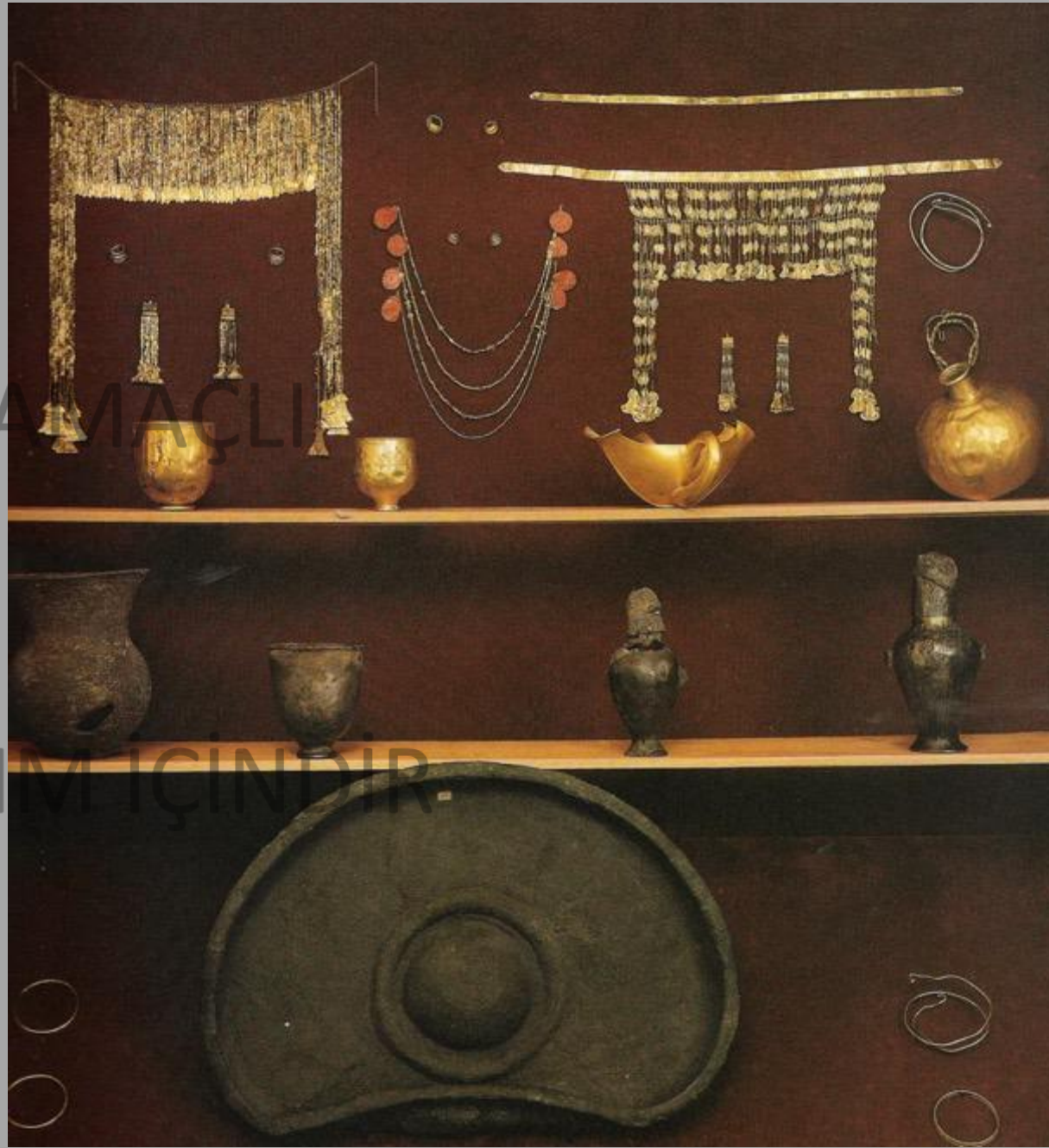

KULLANIMI İÇİNDİR.

EĞİTİM AMAÇLI



KULLANIM İÇİNDİR



EĞİTİM AMAÇLI

KULLANIM İÇİNDİR



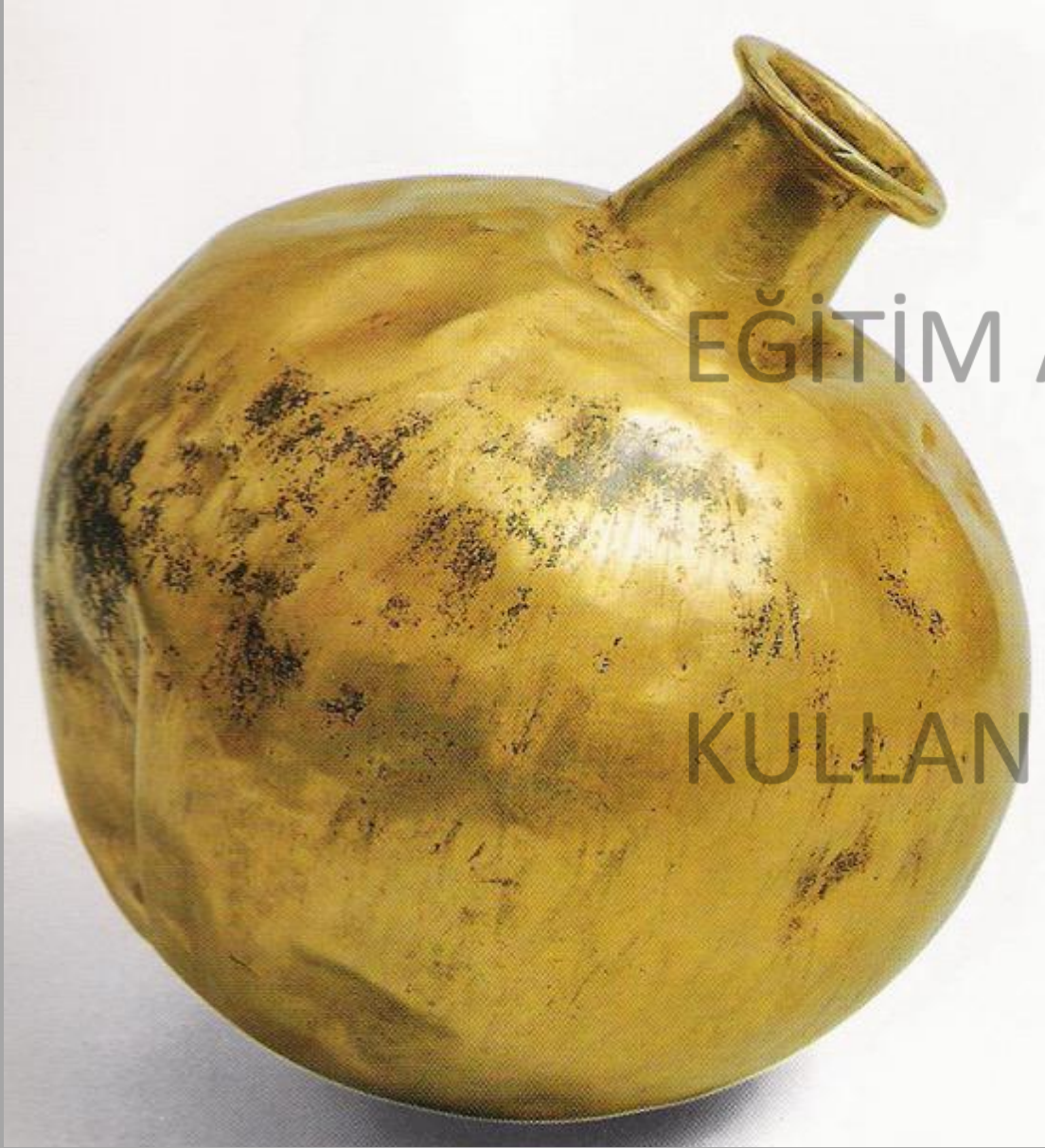

EĞİTİM AMAÇLI

KULLANIM İÇİNDİR

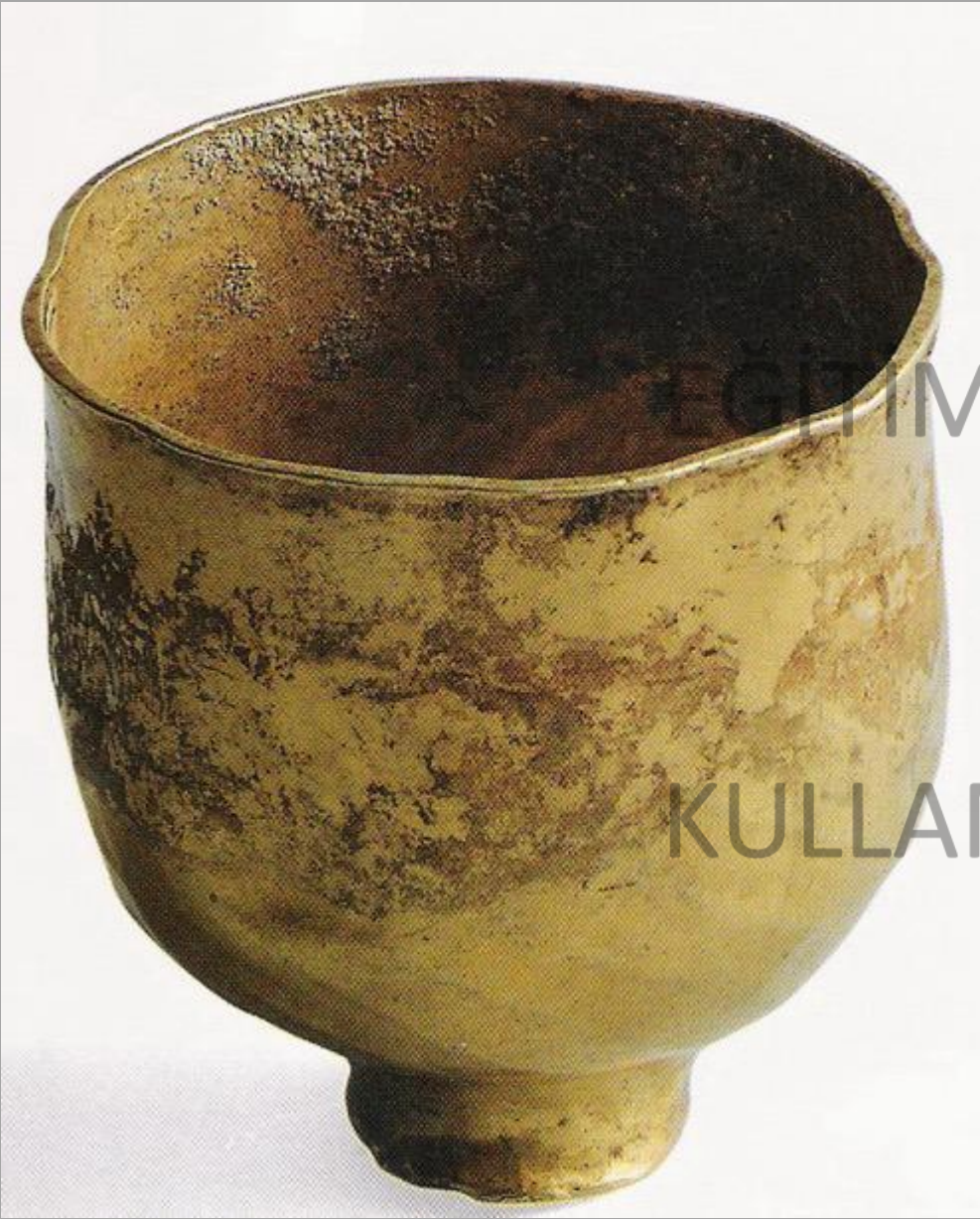

FORM AMAÇLI

KULLANIM İÇİNDİR

EĞİTİM AMAÇLI

KULLANIM İÇİNDİR





Sadberk Hanım Müzesi Eski Tunç Çağı Eserleri