

KONU 1
ANADOLU'DA HİTİLER

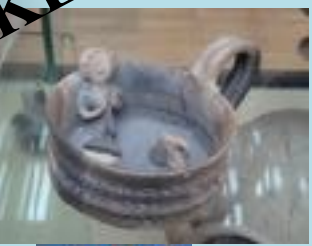
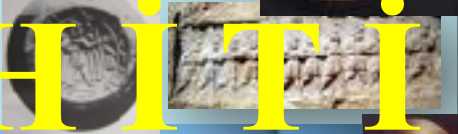
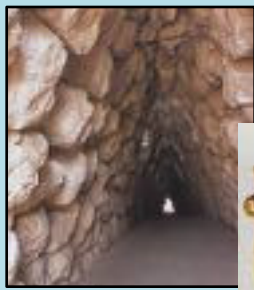
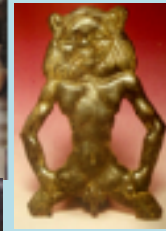
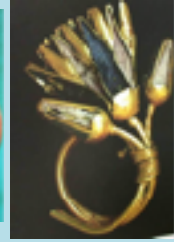

HİTİTLİLER

HAKKI SAKLIDIR
KULLANIM AMAÇLI OLUP

ÖNASYA KÜLTÜR
BÖLGESİNİN
KAPSAMINDAKİ
BÖLGELER:

ANADOLU

KAFKASYA

İRAN

MEZOPOTAMYA

SURİYE

FİLİSTİN

LÜBNAN

İSRAİL

ÜRDÜN

KIBRIS

EGE ADALARI

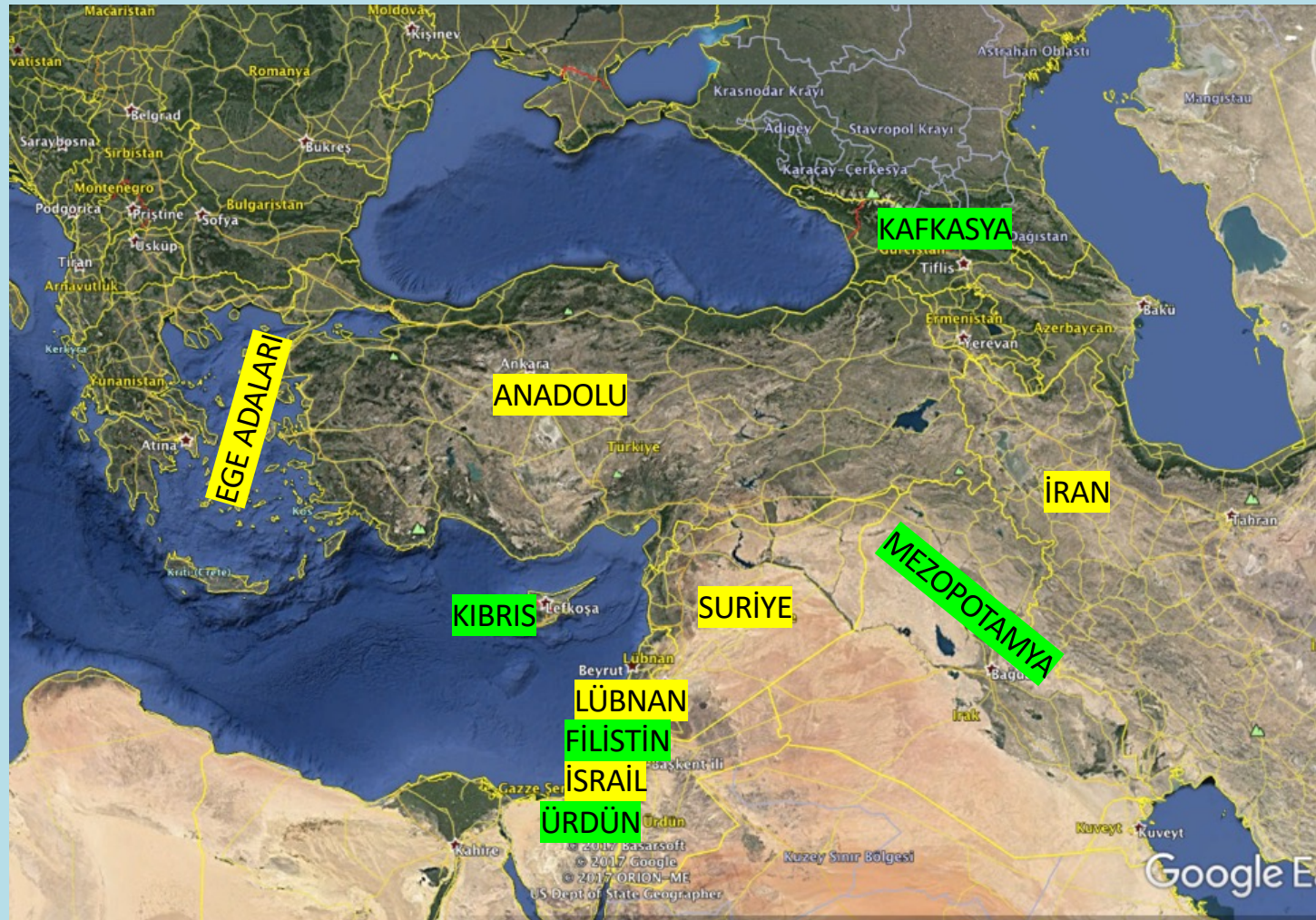

Hititler kimlerdir ve kimlerdendir şeklinde iki ayrı soru ile başlayabiliriz.

Kimlerden oldukları veya kökenleri konusunda spekülasyon çoktur.

Ancak kimler oldukları ve Anadolu kültürüne nasıl sahip çıktıklarını, bu topraklarda neden güçlendiklerini açıklamak çok daha kolay ve belirgindir.

Dolayısıyla Anadolu'nun coğrafi yapısına ve Önasya'daki fiziki konumuna kısa bir bakış atarak konumuza girelim. Özellikle Anadolu'nun coğrafyası bize konuyu en şekile açıklayıcı bilgiler sağlayacaktır.

EĞİTİM AMAÇLARI OLUP KULLANIM HAKKI SAKLI DİR



EĞİTİM AMAÇLI OLUP KULLANIM HAKKI SAKLIDIR

HİTİT SİYASİ COĞRAFYASI



(Anadolu: Hatti Ülkesi)

Hittitler Yaşadıkları Ülke İçin Hatti Ülkesi Tanımını Kullanmışlardır.
Çevre Kültürlerde

Mısır'dan Mezopotamya ve Suriye'ye Kadar Olan Coğrafyada
M.Ö. 1. Bin Yıl İçine Kadar Aynı Şekilde Hatti Ülkesi ve Hatti Ülkesi İnsanları
Tanımları Kullanılmıştır.

EĞİTİM AMAÇLI OLUP KULLANIMI HAKKISIZDIR

Anadolu'da ilk merkezi otoriteyi saęlayan Hitit Krallığı M.Ö.17. yüzyılda Orta Anadolu platosunda tarih sahnesine çıkmıştır. Hititler hüküm sürdükleri yaklaşık 500 yıl içinde (M.Ö.1650-1150), Anadolu'nun büyük bir kısmını kaplayan, buradan Kıbrıs'a, Mezopotamya'nın kuzeybatısına ve Suriye'ye kadar yayılan büyük bir imparatorluk kurmuşlardır. Anadolu topraklarının tamamı federatif aęırlıklı bir yapı ile yönetilmiştir.

EĞİTİM AMAÇLARI

Maraşantiya:
Kızılırmak'ın
O zamanki
Adı

Hatti: M.Ö. 3. Bin Yılda Anadolu'nun En Eski Medeniyeti Olarak Bilinen Hattilerin Ortaya Çıktığı ve Yaşadığı Merkez Coğrafya, Aynı Zamanda Hititlerin İlk Devleti Kurduğu Çekirdek Bölgedir

Kaşka: Dağınık
Grupların Yaşadığı
Hitit'in Kuzey
Bölgesi

Arzava:
Batı Anadolu'da
Bölgesel Krallık
Zaman Zaman
Küçük Krallıkları
da Kontrolü
Altına Almıştır



Azzi Hayasa:
Hititlerin
Evlilik Antlaşmaları
ile Denetlediği
Bölgedir

Mitanni: Fırat'ın
Doğusu ve Güney
Doğusunu Kaplayan
Hurri Kökenli Birleşik
Bir Krallıktır

Aşağı Ülke:
Hitit Metinlerinde
Geçen Bölgesel
Tanım

Günümüzdeki
Kıbrıs Adası,
Hititlerde
Alaşıya Ülkesidir

Kizzuvatna: Bugün
Çukurova ve Çevresini
Kaplayan Bu Bölge,
Hurri Kökenlidir

Yukarı Ülke:
Hitit Metinlerinde
Geçen Bölgesel
Tanım



**Hititler
Her Dönemde
Özellikler
Fırat'ın Batısını
Kontrol Altında
Tutmaya Gayret
Etmişlerdir
Bu Bölge Hitit
Krallığının
Her Mevsim
Ortadoğu'ya
Ekonomik ve
Siyasi Yönden
En Uygun
Açılım
Sağladığı
Yerdir**

EĞİTİM AMAÇLI OLUP KULLANIM HAKKI SAKLIDIR

Anadolu için Hititlerin bir başka tarihi önemi daha vardır: Anadolu'nun ilk siyasi ve idari birliđi Hititler tarafından kurulmuştur.

Ancak söz konusu siyasi birliđe gidiş çok önceleri Hatti çağında yani Eski Tunç Çağının II. Safhasında şekillenmiştir.

Ham madde zengini Anadolu'nun doğal kaynakları Mezopotamya'daki kent krallıklarının ilgisini her zaman kendine çekmiştir. Hammadde ticareti Anadolu'yu hedef bir ticari kaynak haline getirmiştir.

Özellikle M.Ö.2350-2100 yıllarında hüküm süren ve Mezopotamya'nın il merkezi yönetimini tesis eden Akatlar Anadolu ile ticaret ilişkileri gerçekleştirmişlerdir. Söz konusu ticari ilişkiler sonrasında askeri ilişkilere de neden olmuş Sargon ve Naramsin gibi güçlü Akat kralları Anadolu'ya seferler düzenlemiştir.

Legend

languages

- name
- Caucasian
 - Indo-European-Hittite
 - Luvian
 - Nestl
 - North-Anatolian
 - Paleo-
 - Hurrian
 - West Semite
 - proto-Lydia-Carian, Lycian

Elevation

- value (m)
- High: 5620
 - Low: -428



EĞİTİM AMAÇLI OLUP KULLANIM HAKKI SAKLIDIR



Hititler
Her Dönemde
Özellikler
Fırat'ın Batısını
Kontrol Altında
Tutmaya Gayret
Etmışlerdir
Bu Bölge Hitit
Krallığının
Her Mevsim
Ortadoğu'ya
Ekonomik ve
Siyasi Yönden
En Uygun
Açılım
Sağladığı
Yerdir