

ANKARA ÜNİVERSİTESİ
GAYRİMENKUL GELİŞTİRME VE YÖNETİMİ BÖLÜMÜ

“GGY 109 - BİLGİ TEKNOLOJİLERİ VE KULLANIMI” DERSİ

(DOÇ.DR. ARZUHAN BURCU GÜLTEKİN)

4. HAFTA

MICROSOFT OFFICE WORD ŞEKİL UYGULAMALARI

Dersin Öğrenme Kazanımı:

Microsoft Word kelime işlemci programı ile **şekil çizebilme** kazanımı elde edilmesi hedeflenmektedir.

Kullanılan Öğretim Yöntem ve Tekniği:

Bilgisayar destekli sözlü sunum, anlatım, uygulama, soru ve cevap, ev ödevi

“BİLGİ TEKNOLOJİLERİ KULLANIMI” DERSİ

MİCROSOFT OFFICE WORD ŞEKİL UYGULAMALARI

(DOÇ.DR. ARZUHAN BURCU GÜLTEKİN)

Şekil 1. Doğrusal Bina Yaşam Döngüsü

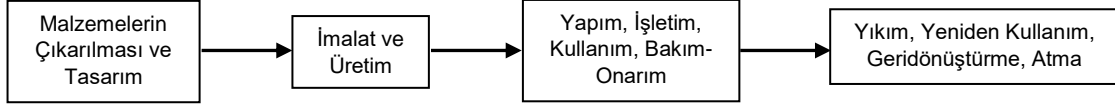

Şekil 2. YDD Çerçevesi (ISO 14040)

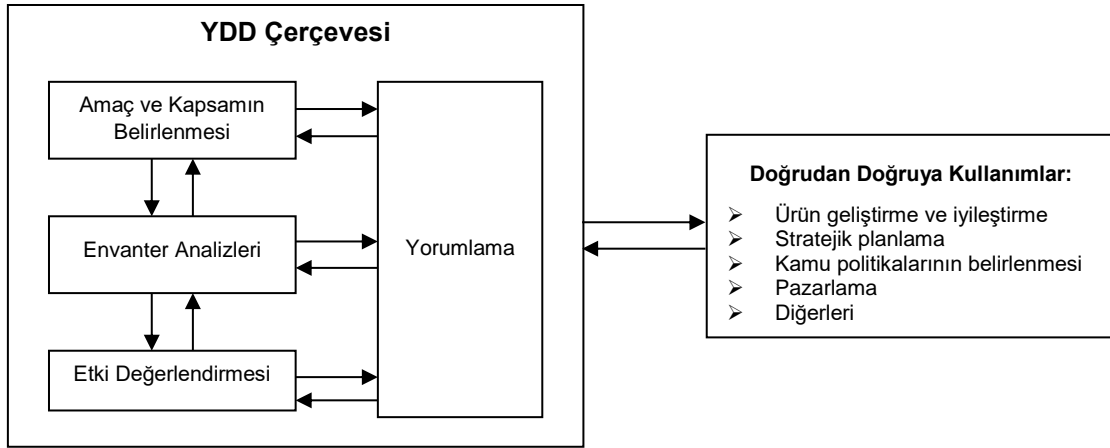

Şekil 3. Analiz Süreci

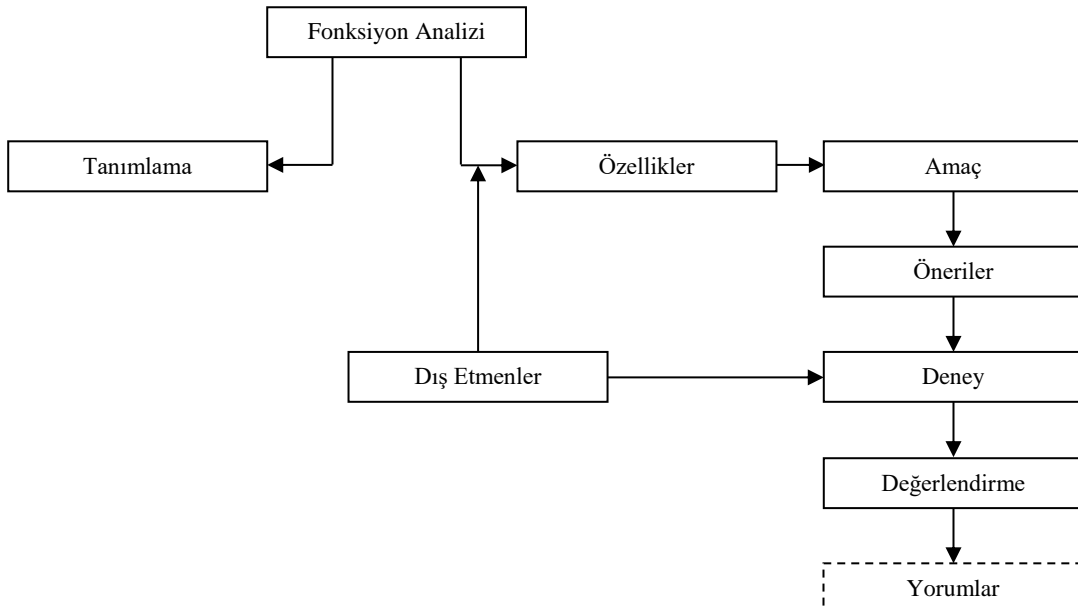

Şekil 4. Bina yaşam döngüsü süreci

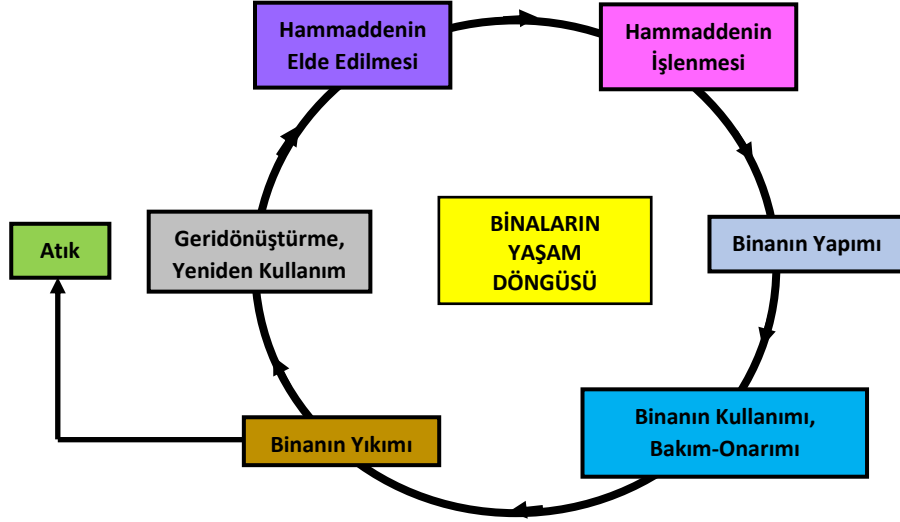

Şekil 5. YDD Yönteminde İşlem Süreci

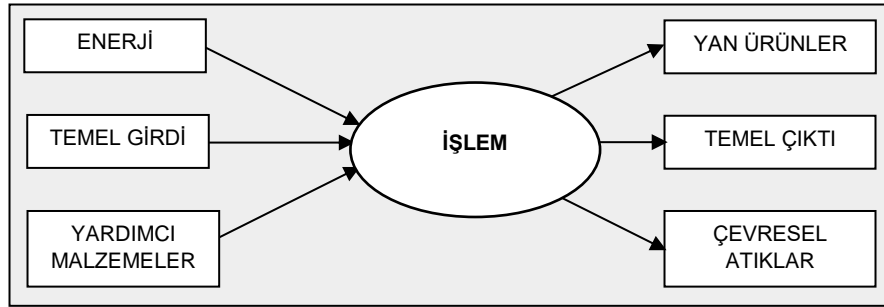

Şekil 6. Bir binanın girdi ve çıktıları

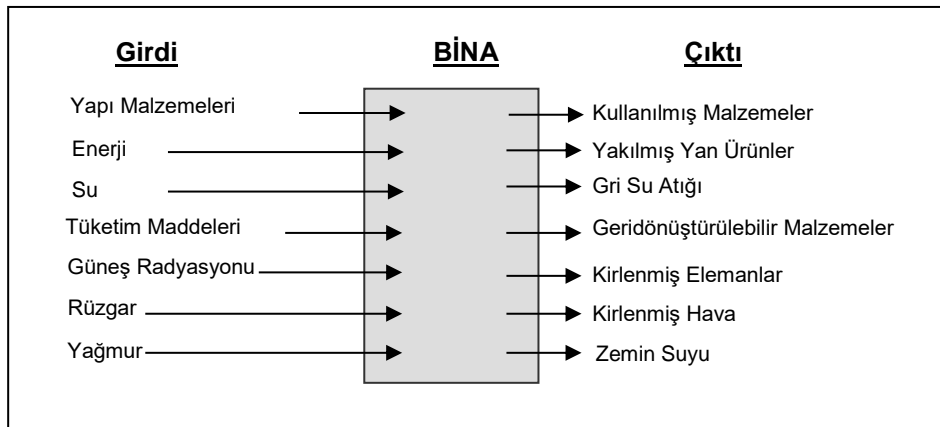

Şekil 7. Yapı Sistemi

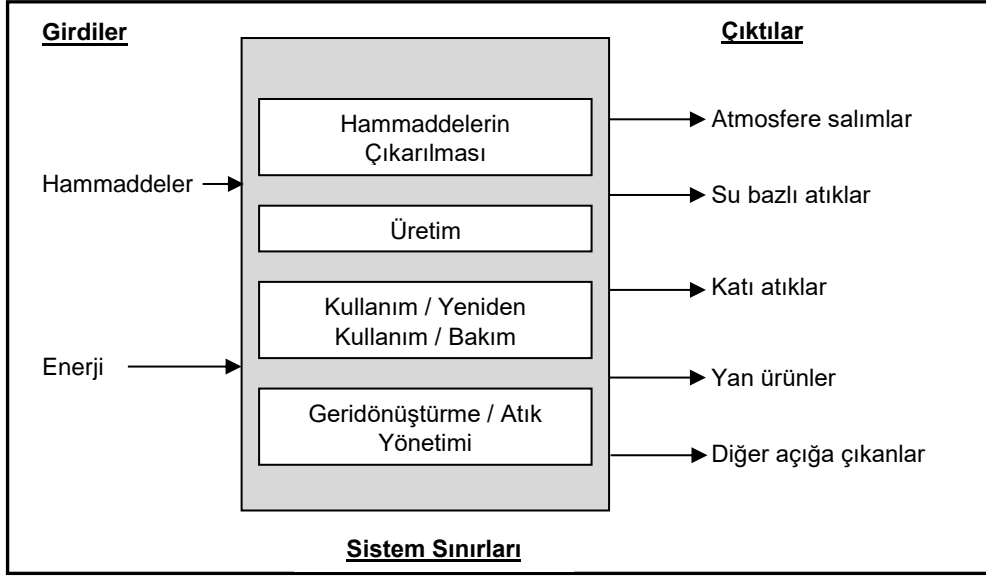

Şekil 8. Yapı Malzemeleri için Yaşam Döngüsü Süreci

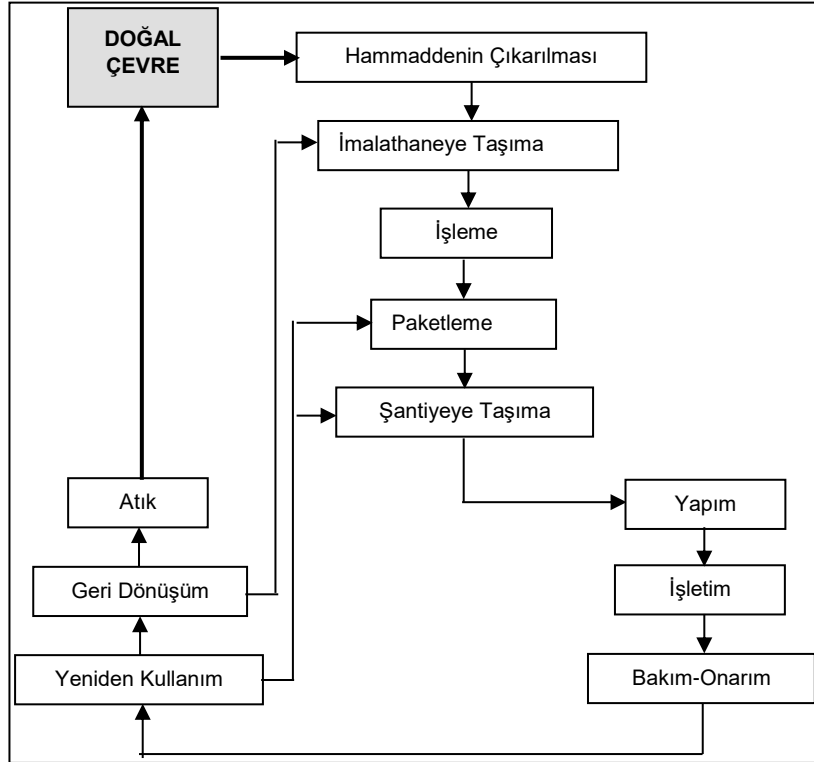

Şekil 9. Ürünler için Yaşam Döngüsü Süreci

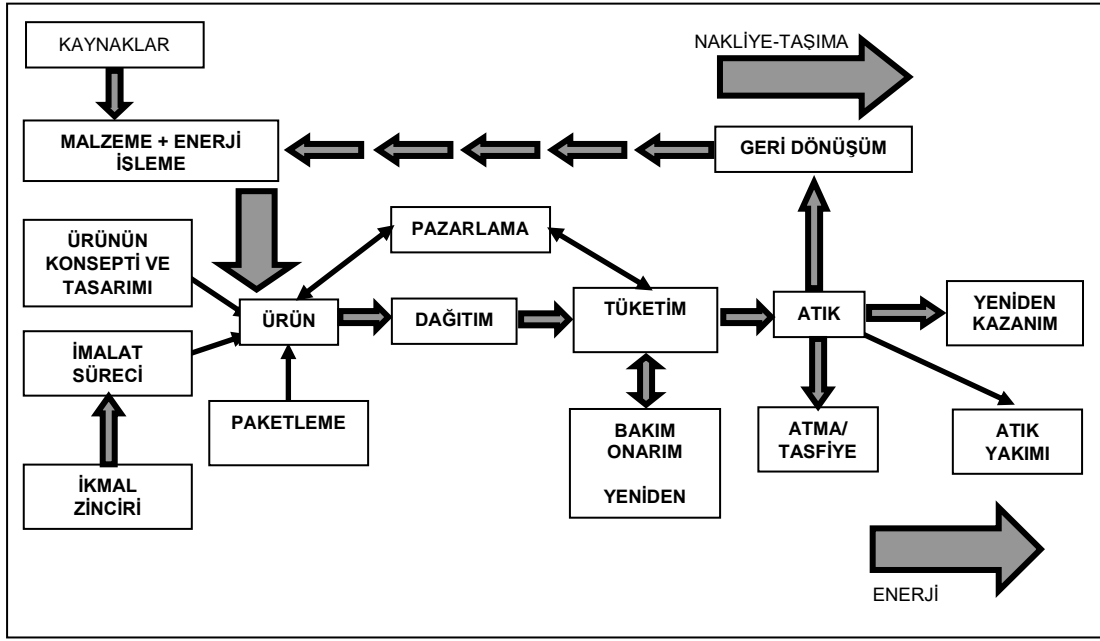

Şekil 10. Ürünler için Yaşam Döngüsü Süreci

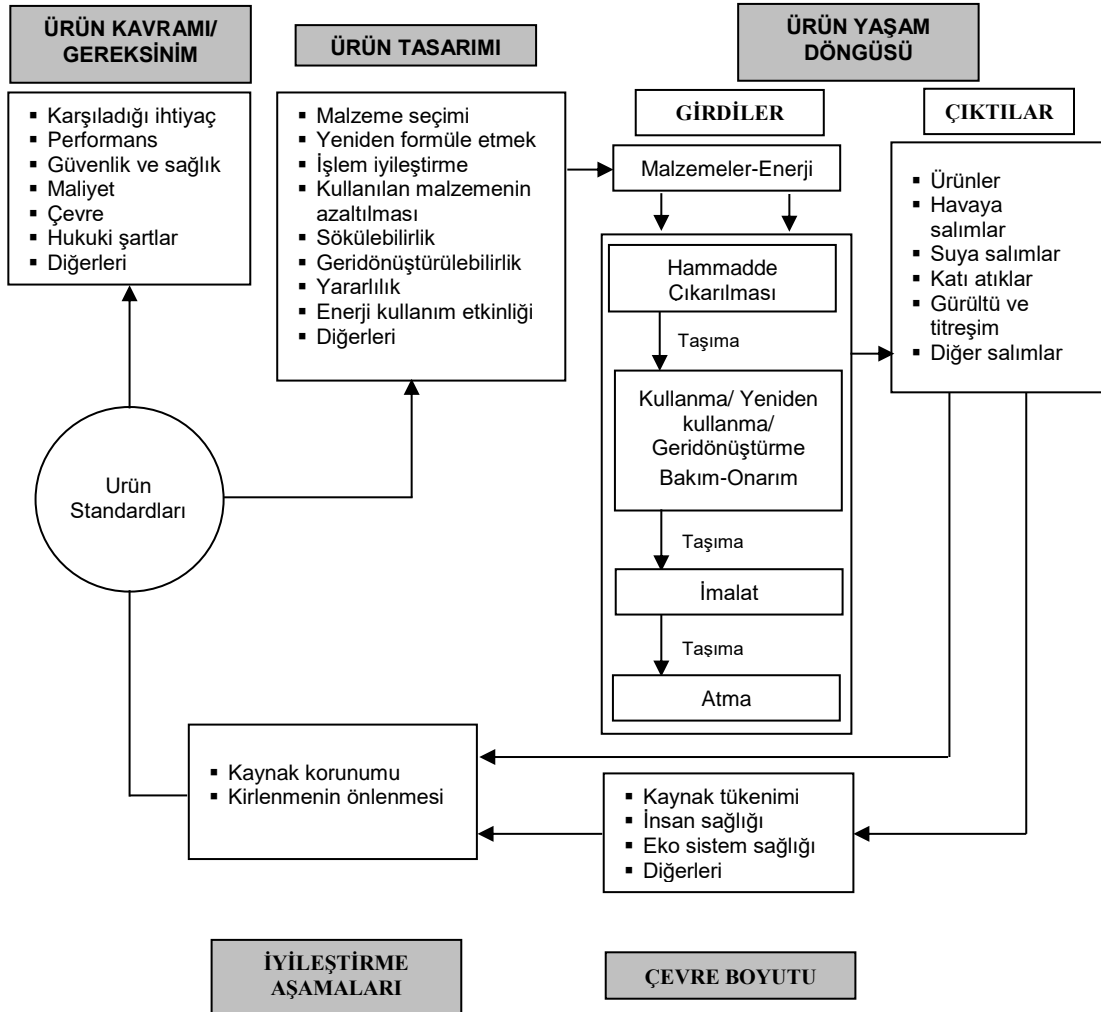

Şekil 11. Ürünler için Yaşam Döngüsü Süreci

