

Muayenehanede Periodontal Tedavi

Prof.Dr.Yaşar AYKAÇ

Periodontal Tedavinin Hedefi:

- Sağlık düzeyini artırmak
- Dental fonksiyonu düzeltmek
- Estetiđi düzeltmek
- Kaybedilen dokuları kazanmak
- **Tedavi sonuçlarını sürdürmek**

Periodontal Tedavi Ařamaları:

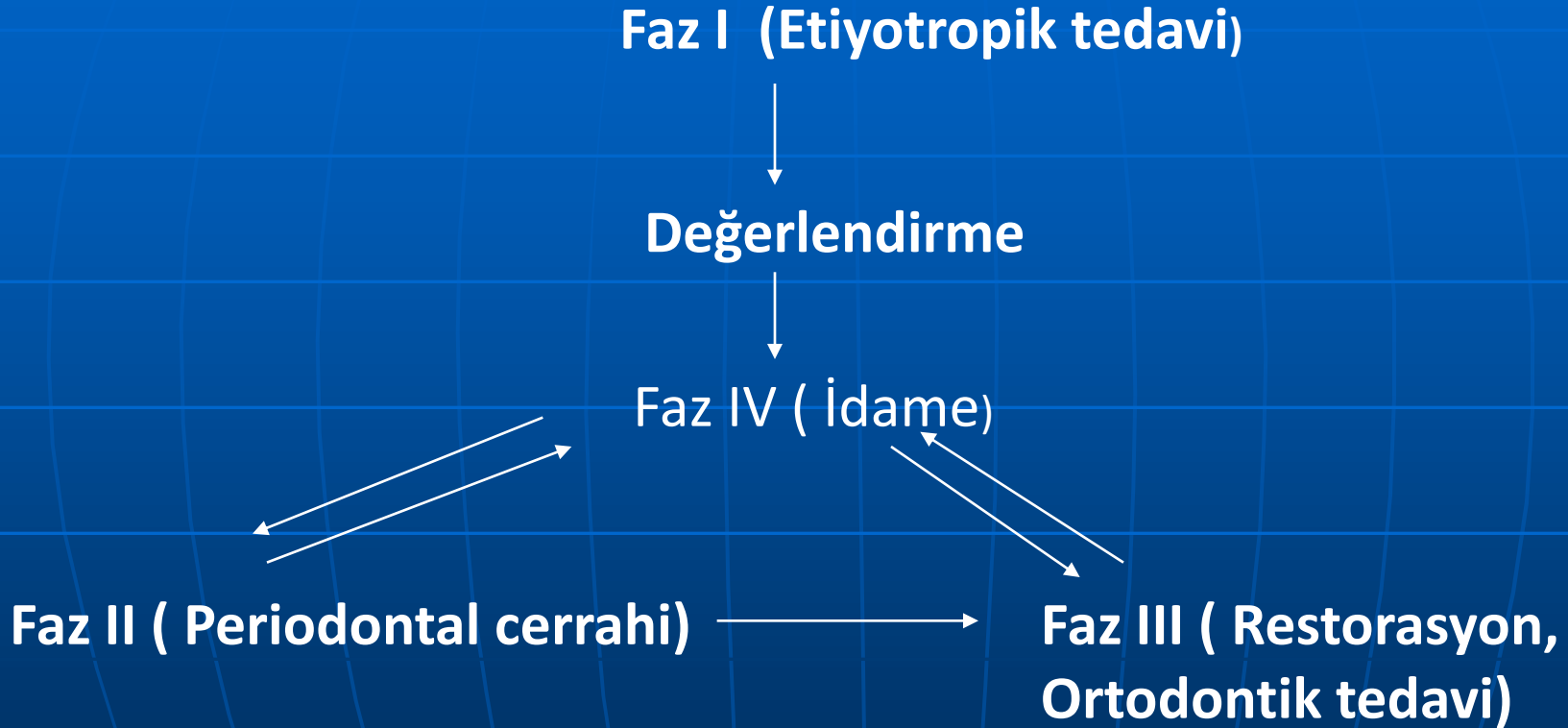

DENTAL TEDAVİNİN AMACI

- 1- Ağrı ve rahatsız edici durumdan hastayı kurtarmak.
- 2- Dental hastalığı durdurmak.
- 3- Hastalığın tekrarını engellemek.
- 4- Kaybedilen dokuları geri kazanmak
- 5- Hastanın rahat fonksiyon görmesini, fonasyon ve estetik gibi ihtiyaçlarını karşılamak.

Periodontal Tedavi Hedefleri

- Doku iyileşmesini hızlandırmak
- Cep derinliğini azaltmak
- Kanamayı azaltmak
- Eklentileri uzaklaştırmak
 - Supra ve subgingival plağın uzaklaştırılması
 - Kalkulusun (plak tutucu özelliğinden dolayı) uzaklaştırılması.

İatrojenik ve anatomik faktörleri değerlendirmek (örn: Taşkın restorasyon, malpoze dişler)

Tedavinin başarısı

- Tedaviye verilen konak cevabına
- Hastalığın şiddetine
- Uygun kimyasal ajanların kullanımına bağlıdır

Periodontal Tedavide Başarı

- Doğru tanı ve prognoz tayini
- Hastanın beklentisi
- Hastanın işbirliği
- Doğru planlama
- Doğru enstrümanların uygun kullanımı
- Yeniden değerlendirme

Muayenehanede yapılabilecekler

- **Detarraj**
- **Subgingival küretaj**
- **Kron boyu uzatma**
- **Gingivektomi/gingivoplasti**
- **Kök amputasyonu**
- **Hemiseksiyon**
- **Biküspidizasyon**
- **Apse drenajı**
- **Ümitsiz dişlerin çekimi**
- **Çekim soketi küretajı,greftleme**

PERİODONTAL APSE TEDAVİSİ

- 1-İnsizyonla veya retraksiyonla drenajın sağlanması
- 2-Detartraj ve kök planlaması
- 3-Periodontal cerrahi müdahale
- 4-Antibiyotik tedavisi
- 5-Çekim

RESTORASYON ÖNCESİ PERİODONTAL DOKULARIN HAZIRLANMASI

- Cerrahi olan veya olmayan yöntemlerle periodontal inflamasyonun giderilmesi

Kök planlaması, subgingival küretaj



Oral hijyen sađlamaya y6nelik iřlemler



Plak boyayıcı ajan kullanımı



Diřtařı temizliđi, kk planlaması

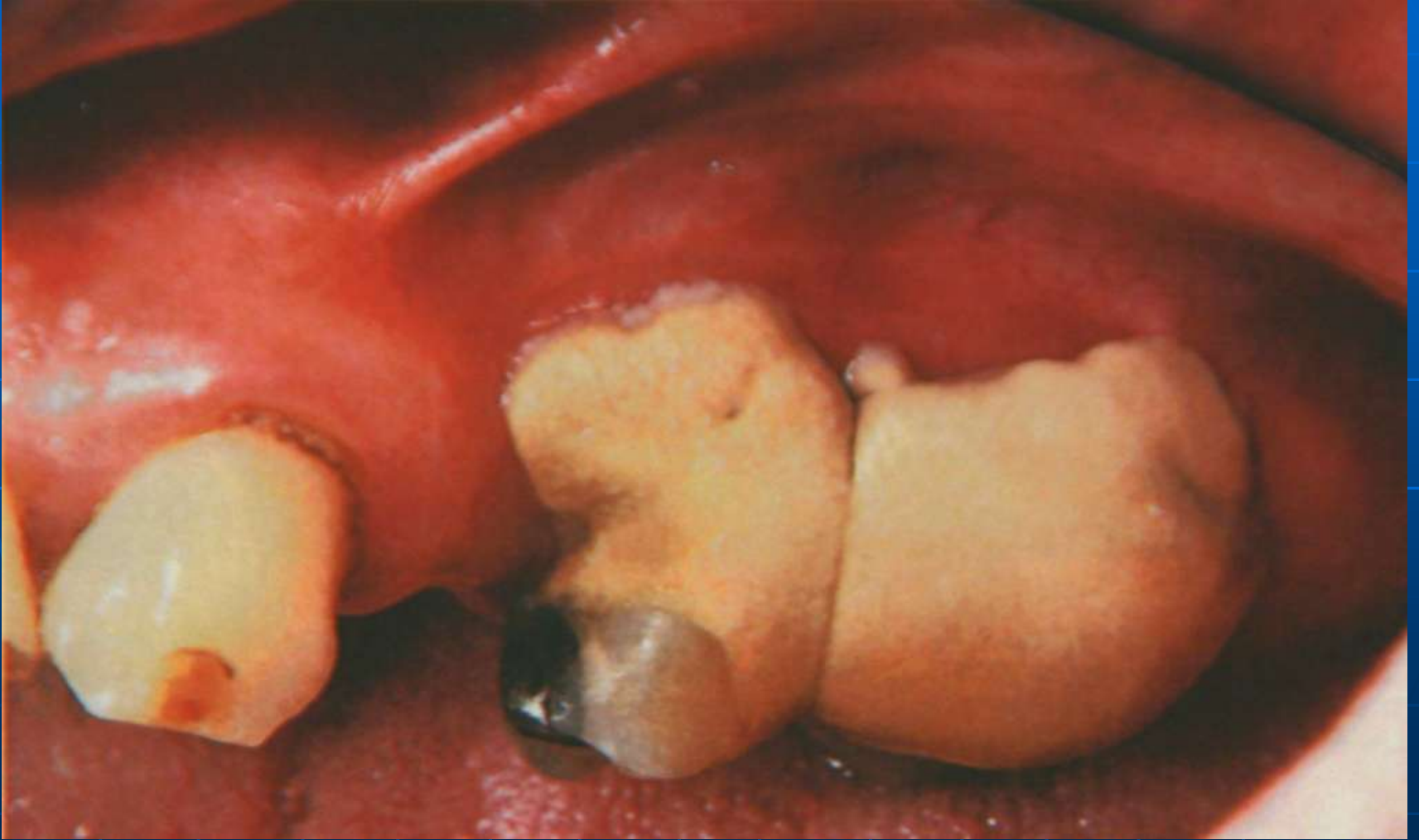

Kron boyu uzatma(Gingivektomi)

*Dişeti marjini (tepe noktası)-kemik arasında 4 mm. Mesafe yoksa dişeti koronal yönde büyümeye eğilimlidir.