

Veritabanı oluşturulması

MySQL noduna sağ tıklayıp “Create Database”

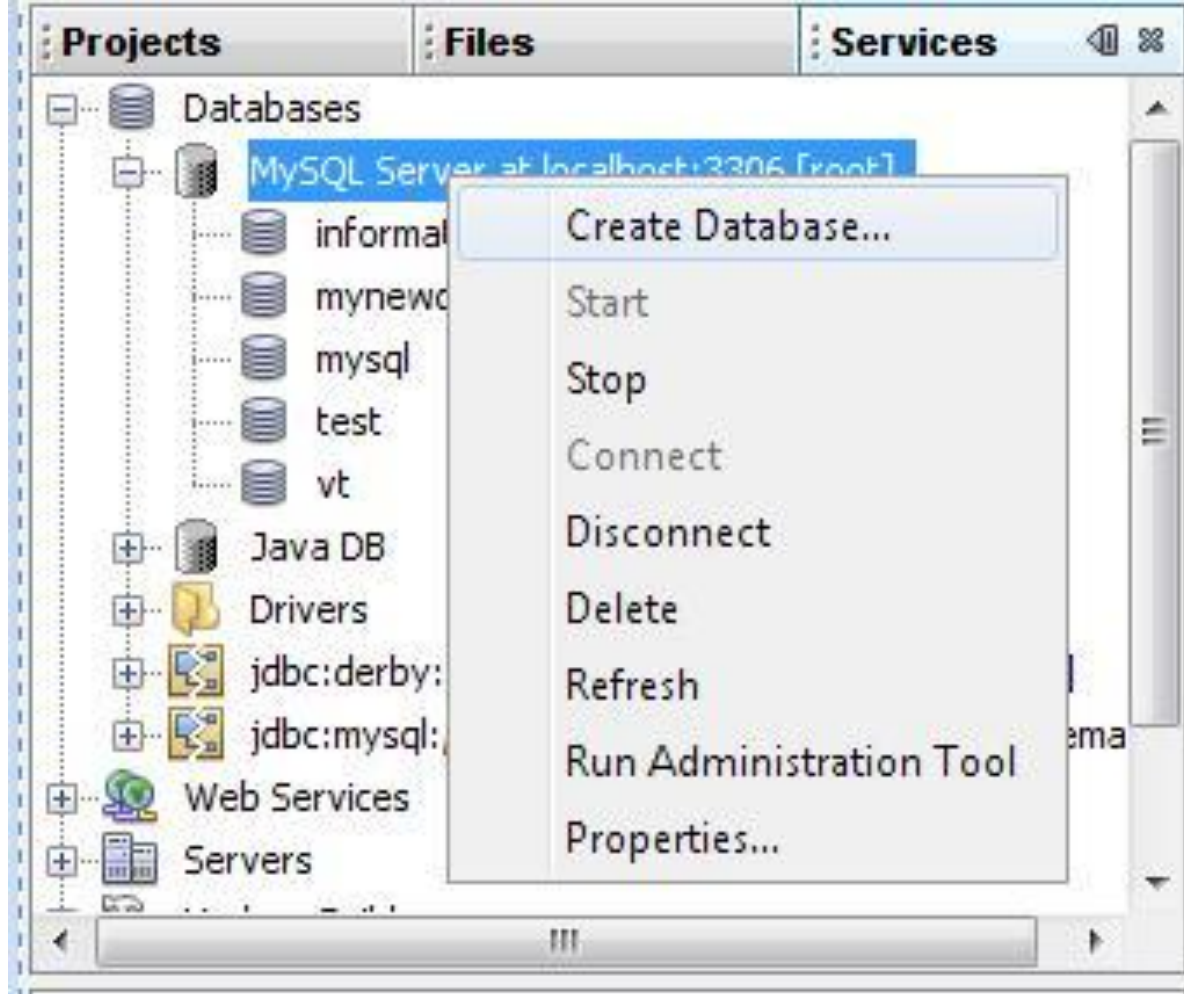

Karşımıza aşağıdaki ekran gelir, burada database ismini girilerek OK denir.

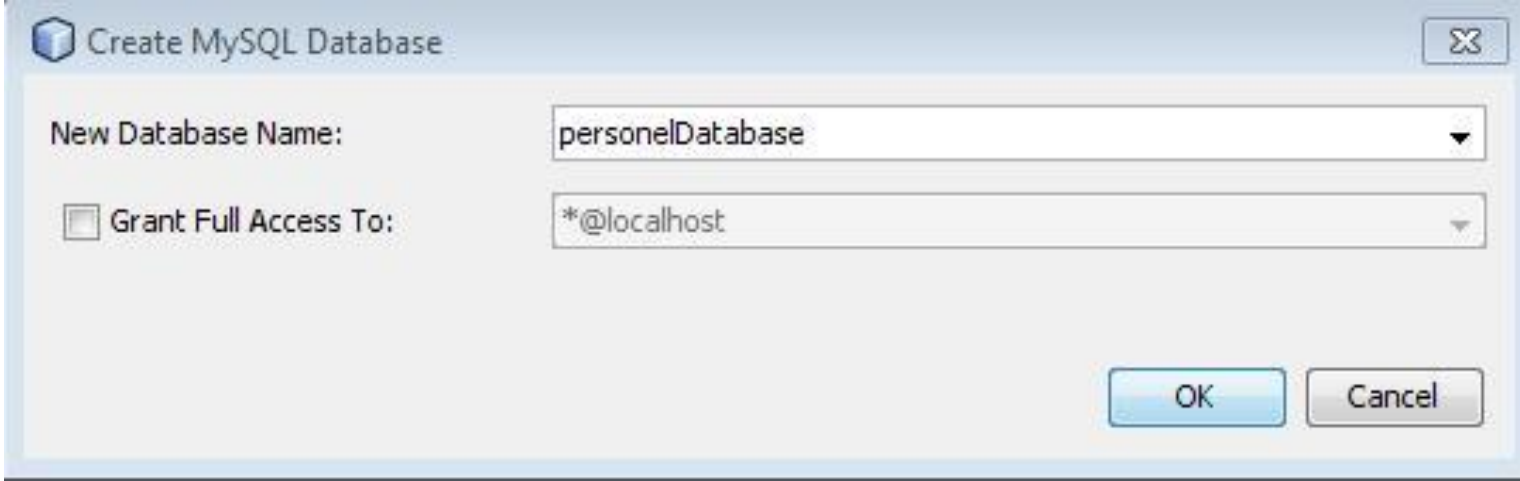

Bu işlem yapıldıktan sonra databesi oluşturulur ve bu database için bir bağlantı açılır . Bu bağlantıyı açtığınızda personledatabase de Tables sekmesinde herhangi bir tablo olmadığı görülmektedir . Uygulamalarda kullanılacak tabloları burada oluşturabilir.

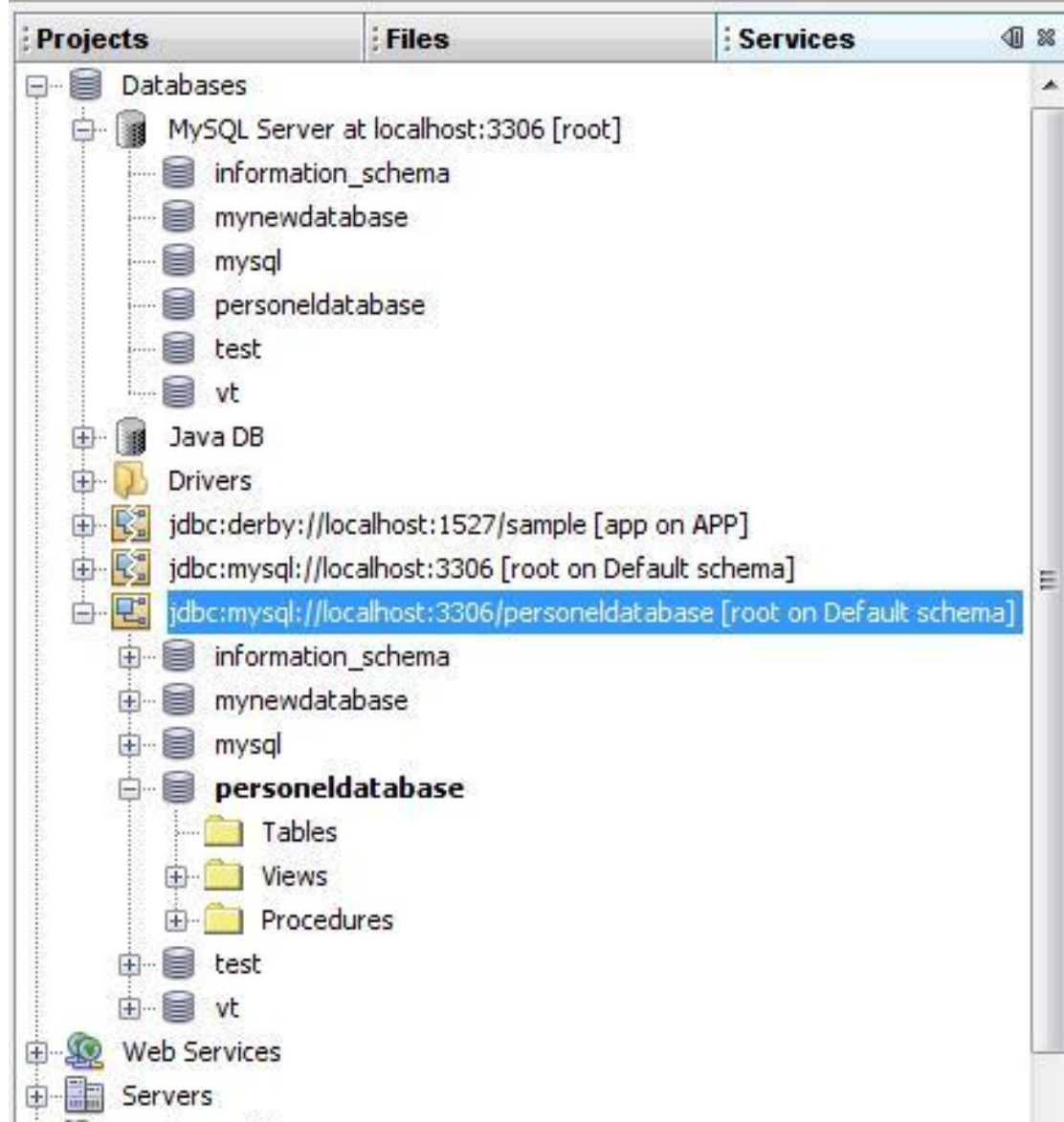

Tabloları oluşturmak için SQL komut penceresini yada idenin görsel bileşenini kullanabilir. Bu uygulamada iki adet (Adres ve Personel) tablo kullanılacak bunlardan ilkinin SQL komut penceresi ile oluşturulabilmesi için ;

Bunu için personeldatabase bağlantısına sağ tıklayıp Execute Command çalıştırılır.

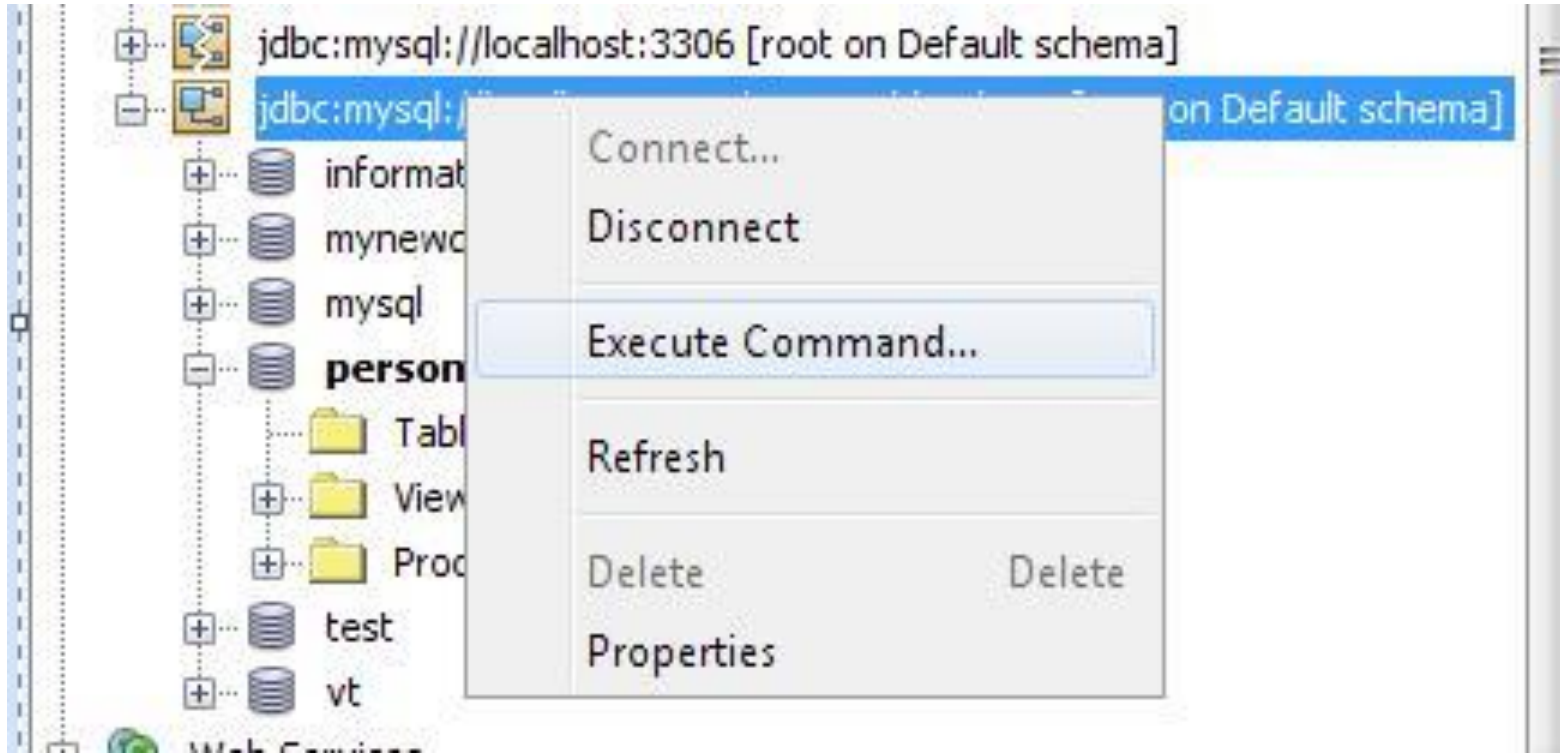

Açılan SQL Command 1 pernceresine sql kodunu yazıp RUN SQL simgesini tıkladığında tablo oluşacaktır.

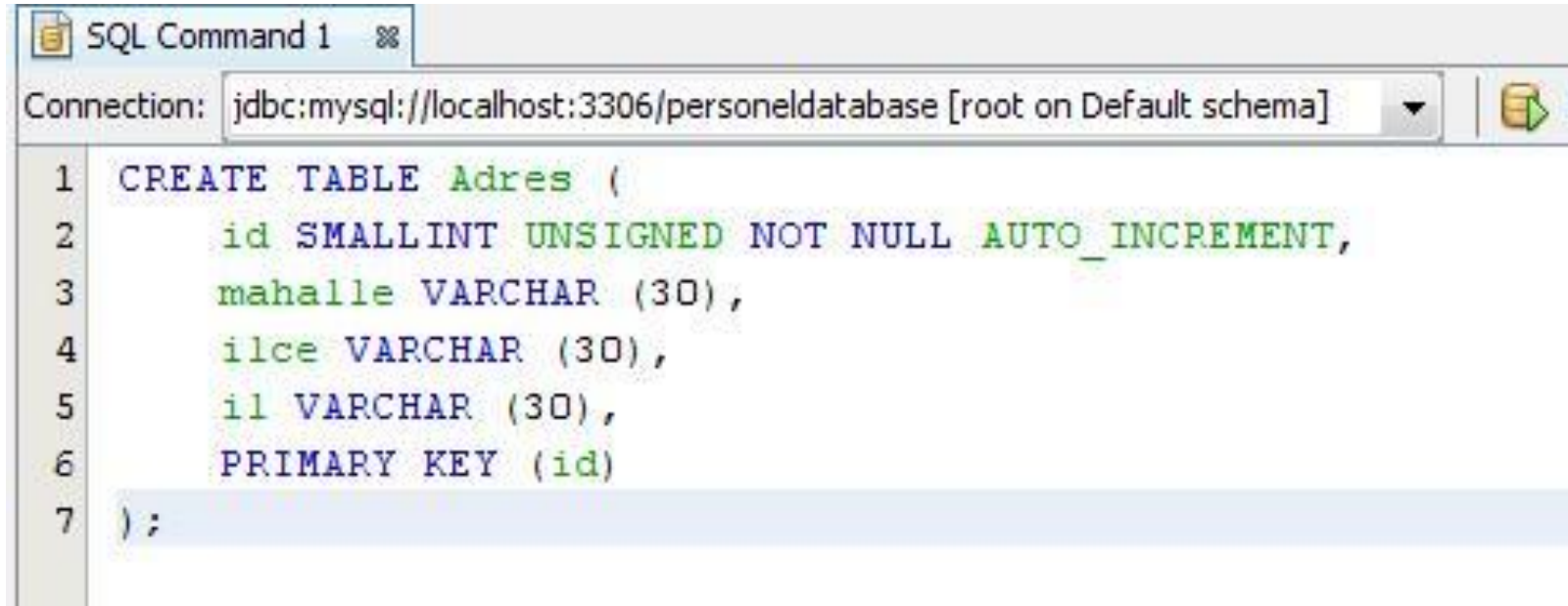

```
1 CREATE TABLE Adres (  
2     id SMALLINT UNSIGNED NOT NULL AUTO_INCREMENT,  
3     mahalle VARCHAR (30),  
4     ilce VARCHAR (30),  
5     il VARCHAR (30),  
6     PRIMARY KEY (id)  
7 );
```

Tablonun oluřtuđunu gormek iin personeldatabase'e sađ tıkklayıp refresh yapılır.

Tablonun zerinde sađ tıkklanıp "View Data" denildiđinde yeni bir SQL Command penceresi aılacak ve otomatik olarak "select * from adres" sorgusunu alıřtırarak tablodaki kayıtlar gosterilecektir.

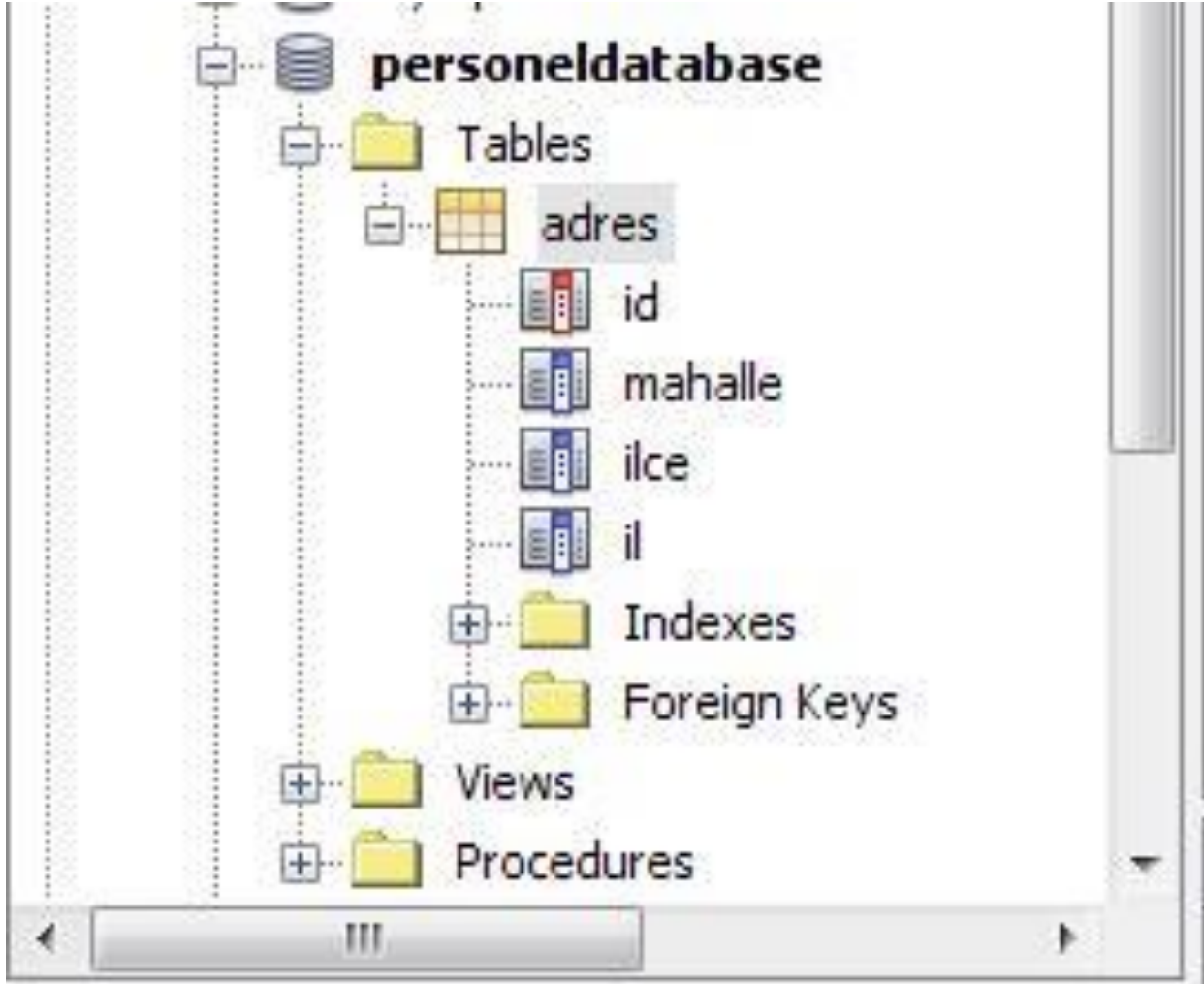

Personel tablosunu oluşturmak içinde idenin sunduğu görsel bileşeni kullanılarak Tables sekmesine sağ tıklanıp “Create Table” işaretlenir.

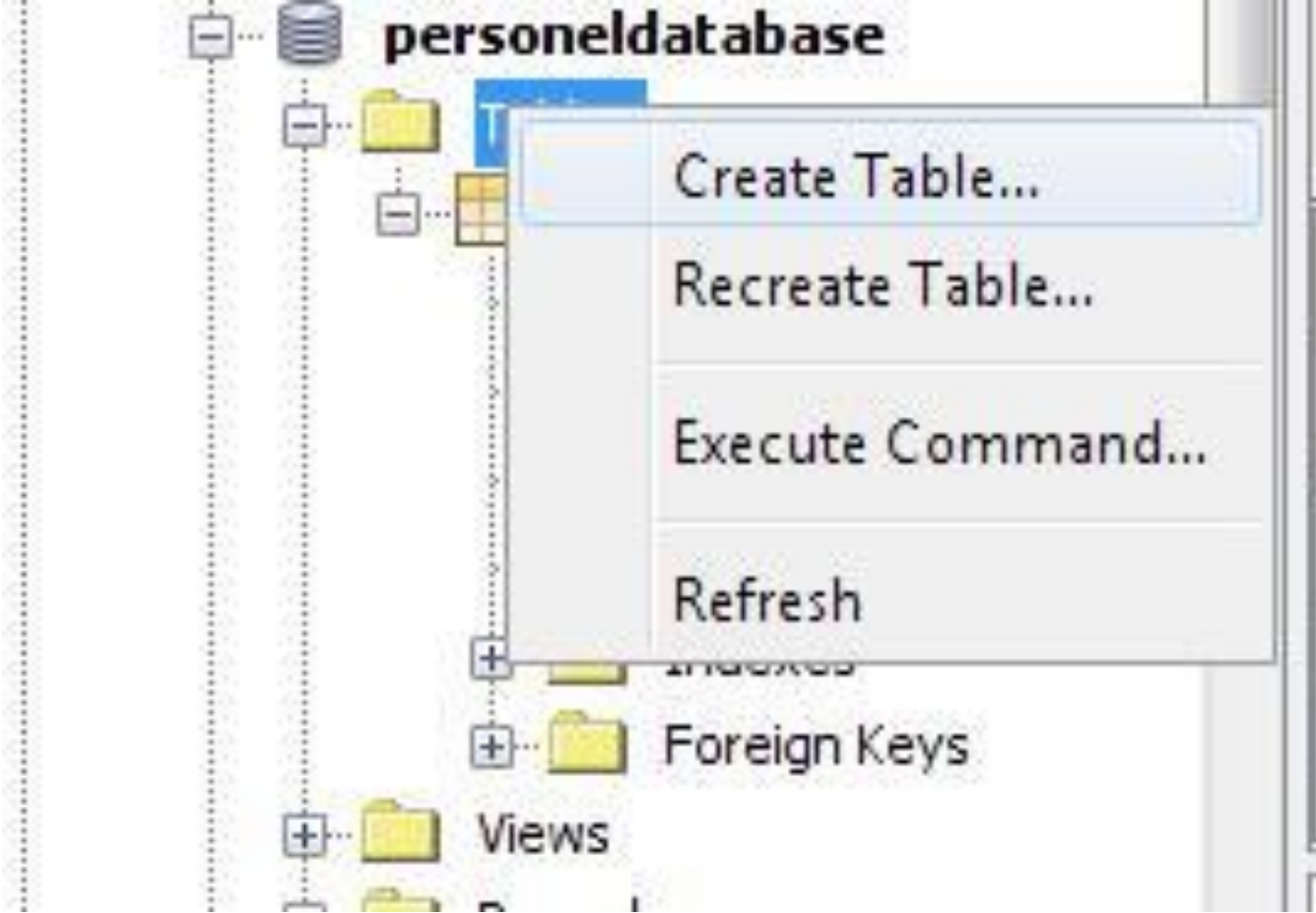

Gelen ekran ařađıdaki gibi dzenlenerek «ok» tıklanır.

Table name:

Key	Index	Null	Unique	Column name	Data type	Size
<input checked="" type="checkbox"/>	<input checked="" type="checkbox"/>	<input type="checkbox"/>	<input checked="" type="checkbox"/>	id	SMALLINT	0
<input type="checkbox"/>	<input type="checkbox"/>	<input checked="" type="checkbox"/>	<input type="checkbox"/>	ad	VARCHAR	30
<input type="checkbox"/>	<input type="checkbox"/>	<input checked="" type="checkbox"/>	<input type="checkbox"/>	soyad	VARCHAR	30
<input type="checkbox"/>	<input type="checkbox"/>	<input checked="" type="checkbox"/>	<input type="checkbox"/>	email	VARCHAR	30
<input type="checkbox"/>	<input type="checkbox"/>	<input checked="" type="checkbox"/>	<input type="checkbox"/>	adresID	SMALLINT	0

Buttons: Add column, Edit, Remove, OK, Cancel, Help

Sol tarafta görüldüğü üzere personel tablosu oluşmuş olur.

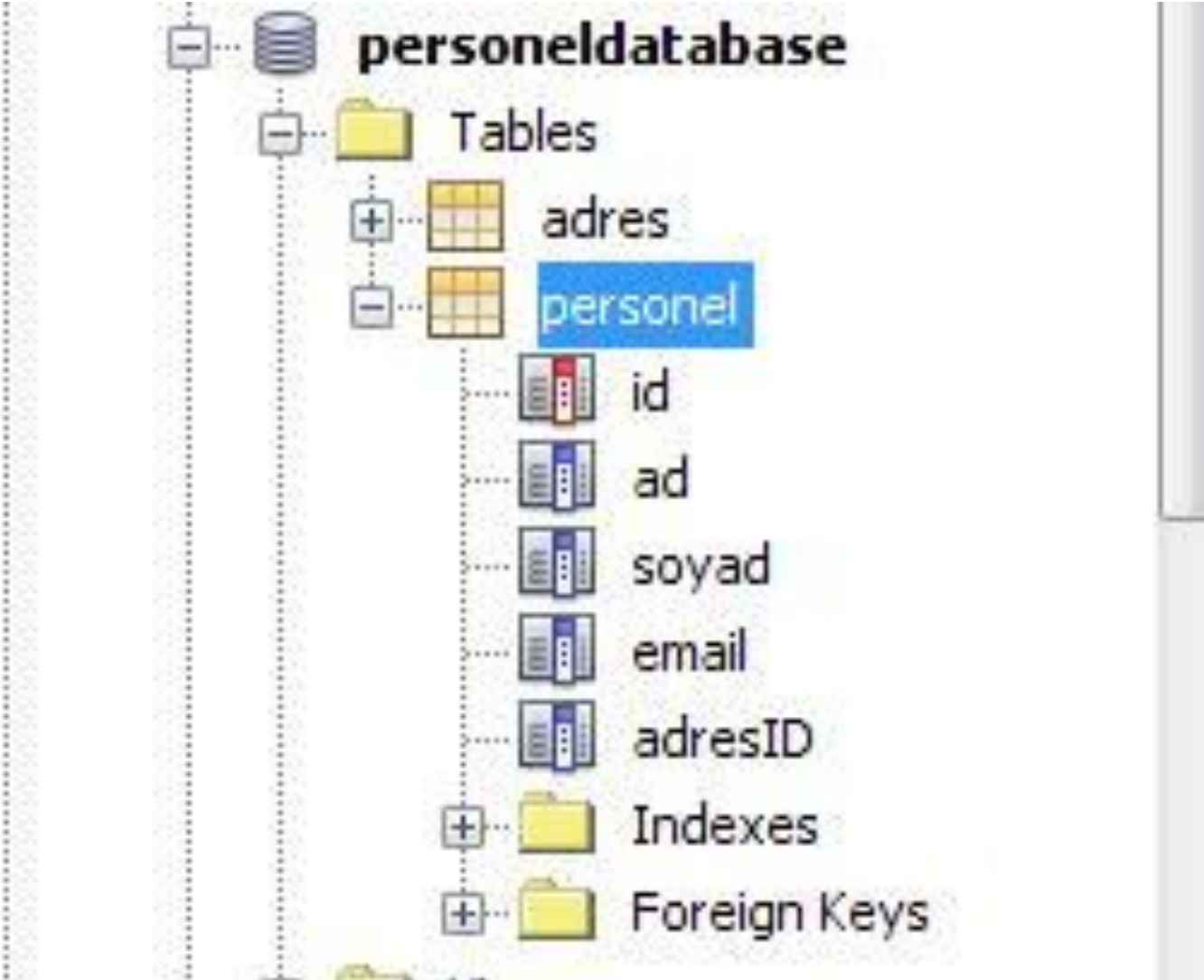

- ✓ Tabloların içerisinde veri girmek için SQL Command penceresi kullanılabilir.
- ✓ Örneğin Adres tablosuna bir kayıt girilmesi:
- ✓ Aşağıdaki şekildeki SQL kodunu pencereye yazılarak çalıştırılır.
- ✓ Daha sonra adres tablosuna sağ tıklanarak view data denildiğinde kayıt eklenir.

```
1 INSERT INTO adres
2 VALUES (1, 'Ankara', 'Tanım Makinaları', 'Abdullah')
```