ÇED SÜRECİ İŞ AKIM ŞEMASI

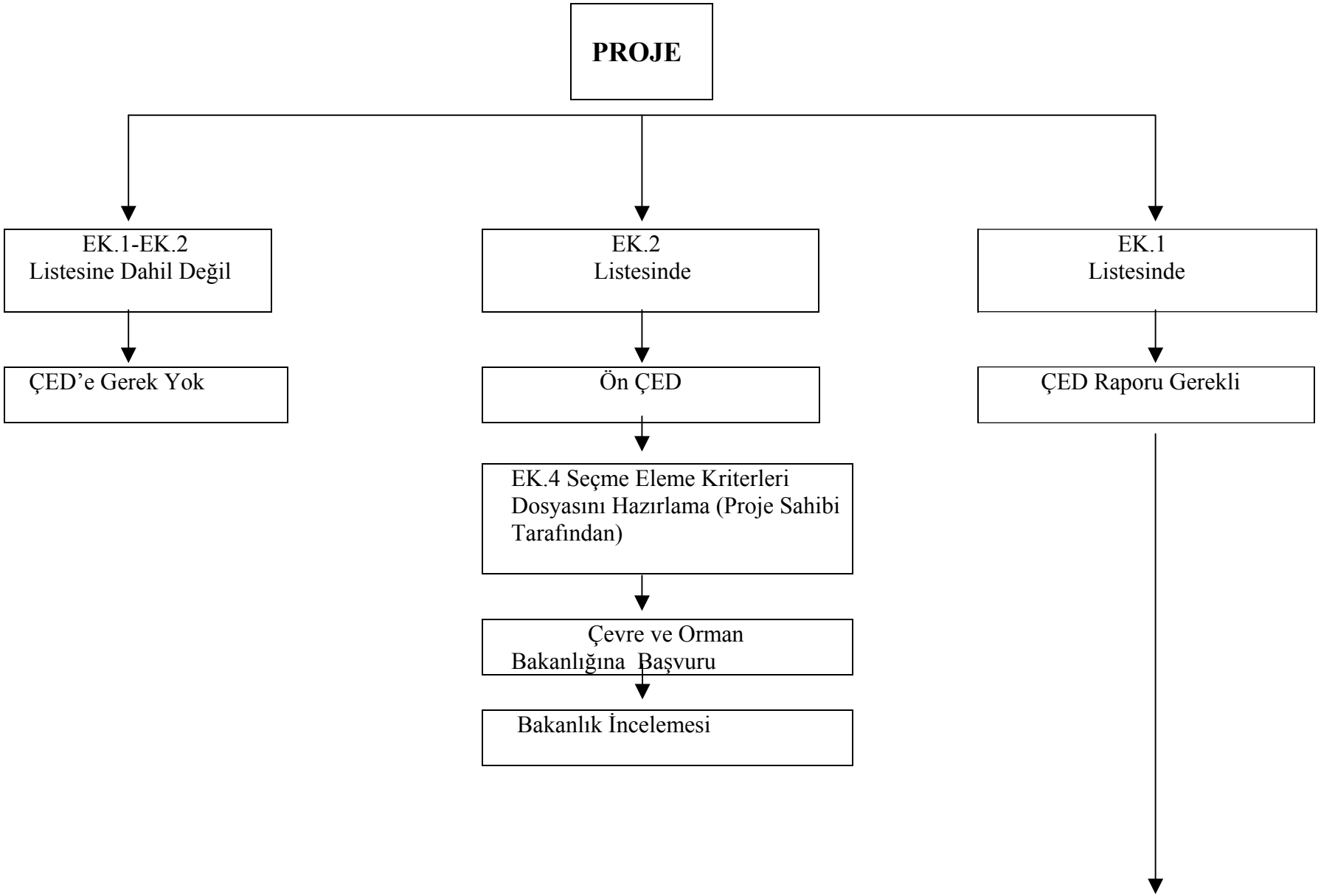

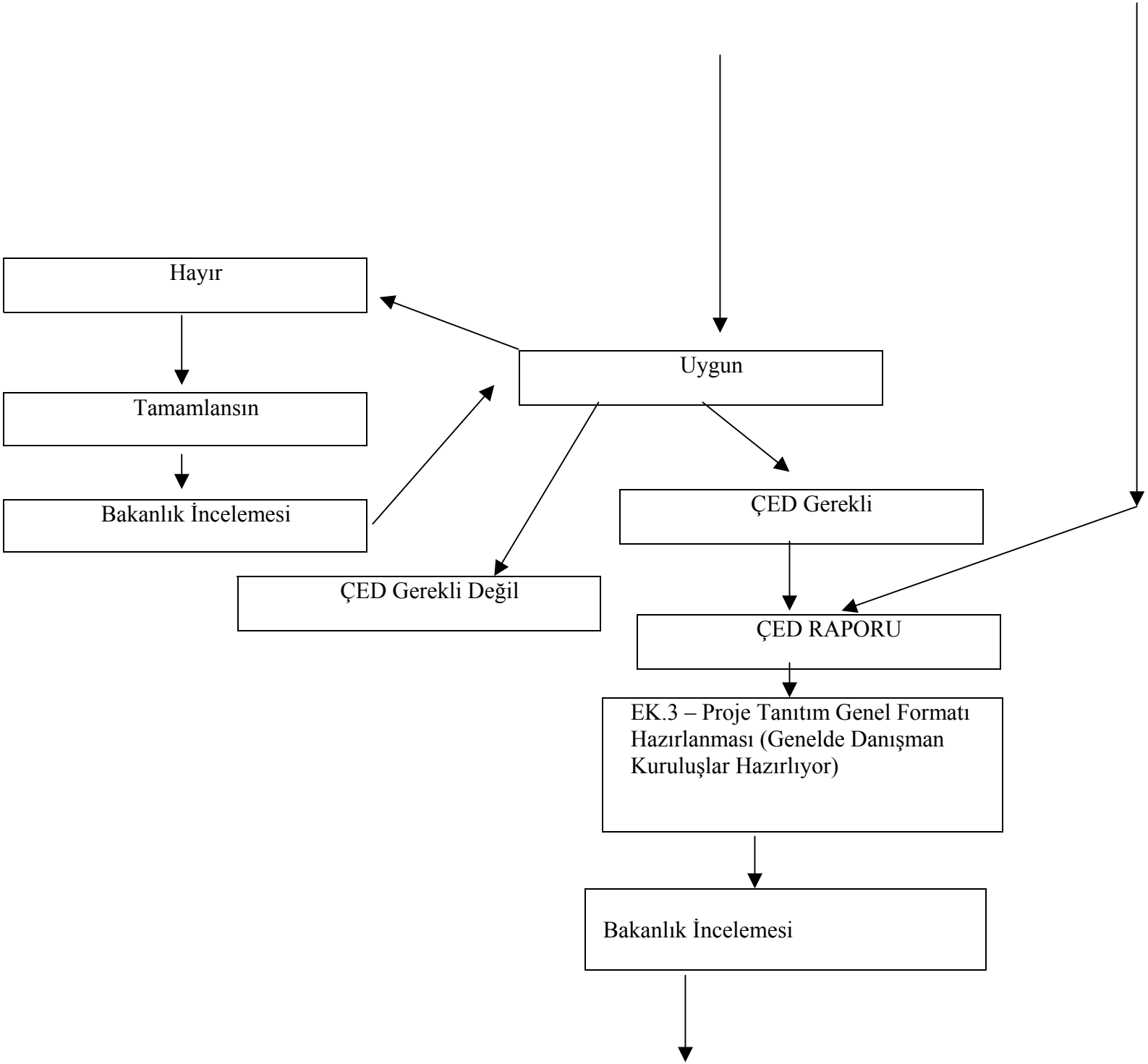
Hayır
Tamamlansın
Bakanlık İncelemesi
Uygun
ÇED Gerekli Değil
ÇED Gerekli
ÇED RAPORU
EK.3 – Proje Tanıtım Genel Formatı Hazırlanması (Genelde Danışman Kuruluşlar Hazırlıyor)
Bakanlık İncelemesi

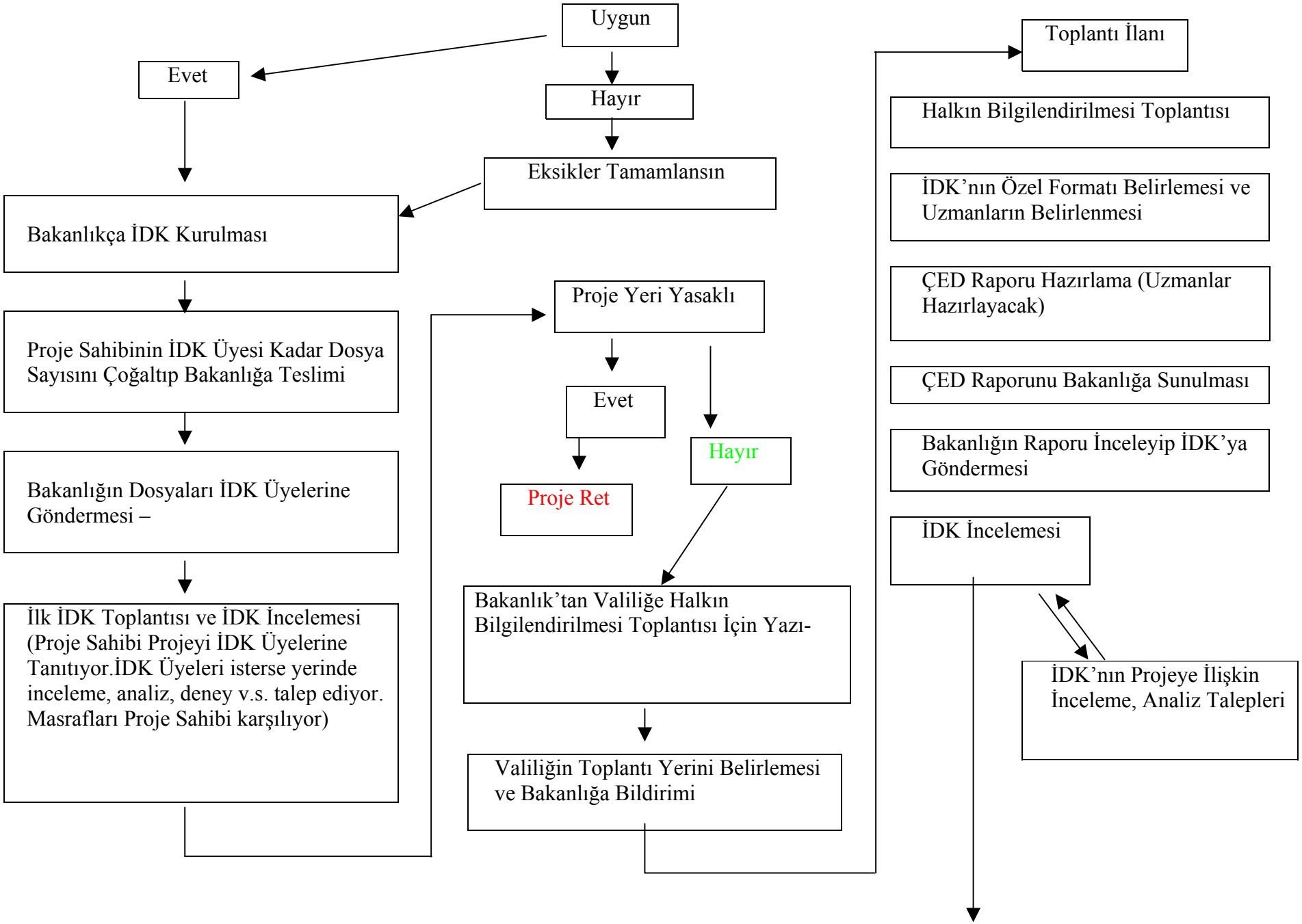
Uygun
Evet
Hayır
Eksikler Tamamlansın
Bakanlıkça İDK Kurulması
Proje Sahibinin İDK Üyesi Kadar Dosya Sayısını Çoğaltıp Bakanlığa Teslimi
Bakanlığın Dosyaları İDK Üyelerine Göndermesi –
İlk İDK Toplantısı ve İDK İncelemesi (Proje Sahibi Projeyi İDK Üyelerine Tanıtıyor.İDK Üyeleri isterse yerinde inceleme, analiz, deney v.s. talep ediyor. Masrafları Proje Sahibi karşılıyor)
Proje Yeri Yasaklı
Evet
Proje Ret
Hayır
Bakanlık'tan Valiliğe Halkın Bilgilendirilmesi Toplantısı İçin Yazı-
Valiliğin Toplantı Yerini Belirlemesi ve Bakanlığa Bildirimi
Toplantı İlanı
Halkın Bilgilendirilmesi Toplantısı
İDK'nın Özel Formatı Belirlemesi ve Uzmanların Belirlenmesi
ÇED Raporu Hazırlama (Uzmanlar Hazırlayacak)
ÇED Raporunu Bakanlığa Sunulması
Bakanlığın Raporu İnceleyip İDK'ya Göndermesi
İDK İncelemesi
İDK'nın Projeye İlişkin İnceleme, Analiz Talepleri

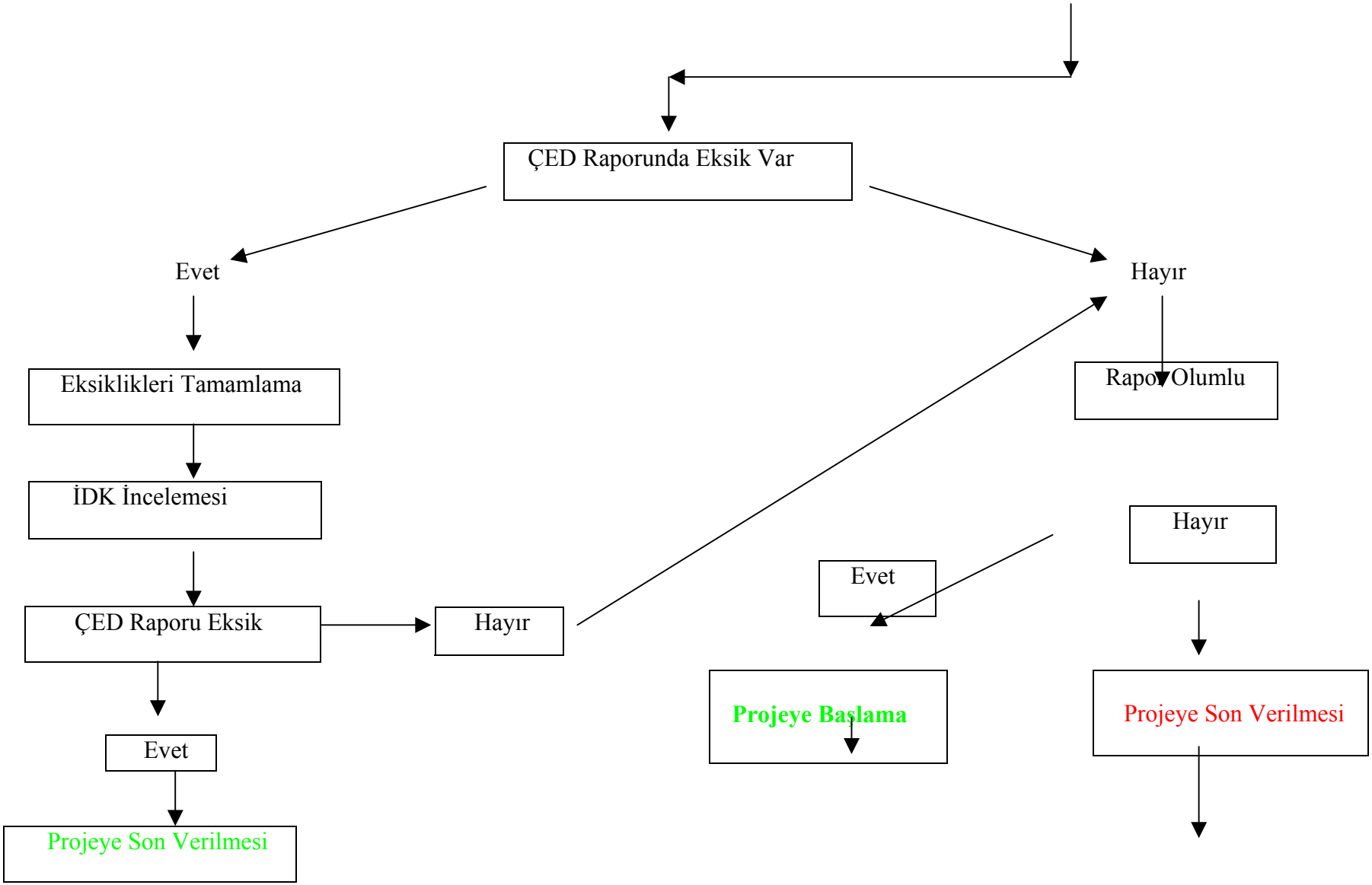
ÇED Raporunda Eksik Var
Evet
Hayır
Eksiklikleri Tamamlama
Rapor Olumlu
İDK İncelemesi
Hayır
Evet
ÇED Raporu Eksik
Hayır
Projeye Başlama
Projeye Son Verilmesi
Evet
Projeye Son Verilmesi