

Tüberkül aşınması ile

(süt dişi aşınması daimilere göre çok daha kolaydır)

- alt süt azılar
maymun diastemasına doğru mesialize olur
- mandibula öne doğru büyür
(serbest kalır)

SINIF I okluzyona ilerler

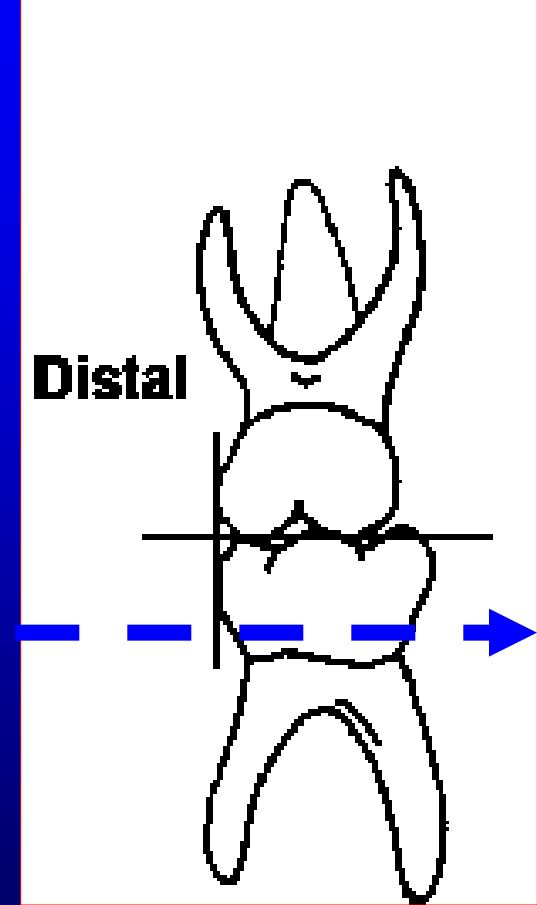

Maymun diasteması (Anthropoid diastema)

• Maksilla **II** **III** arası

• Mandibula **III** **IV** arası



Bu diastemalar maymunlarda çok belirgin olduğu için bu ad verilmiş.

Süt diřlenmede problemler

- Kontakt nokta ürükleri
- Süt 2.azı 6 yař diři sürmeden çekilirse; yer darlıđı!
- Erken süt diři kaybı







- Süt diřlenmede
Yan apraz
kapanıř



- Primer kontaktlar (Özellikle kanin)

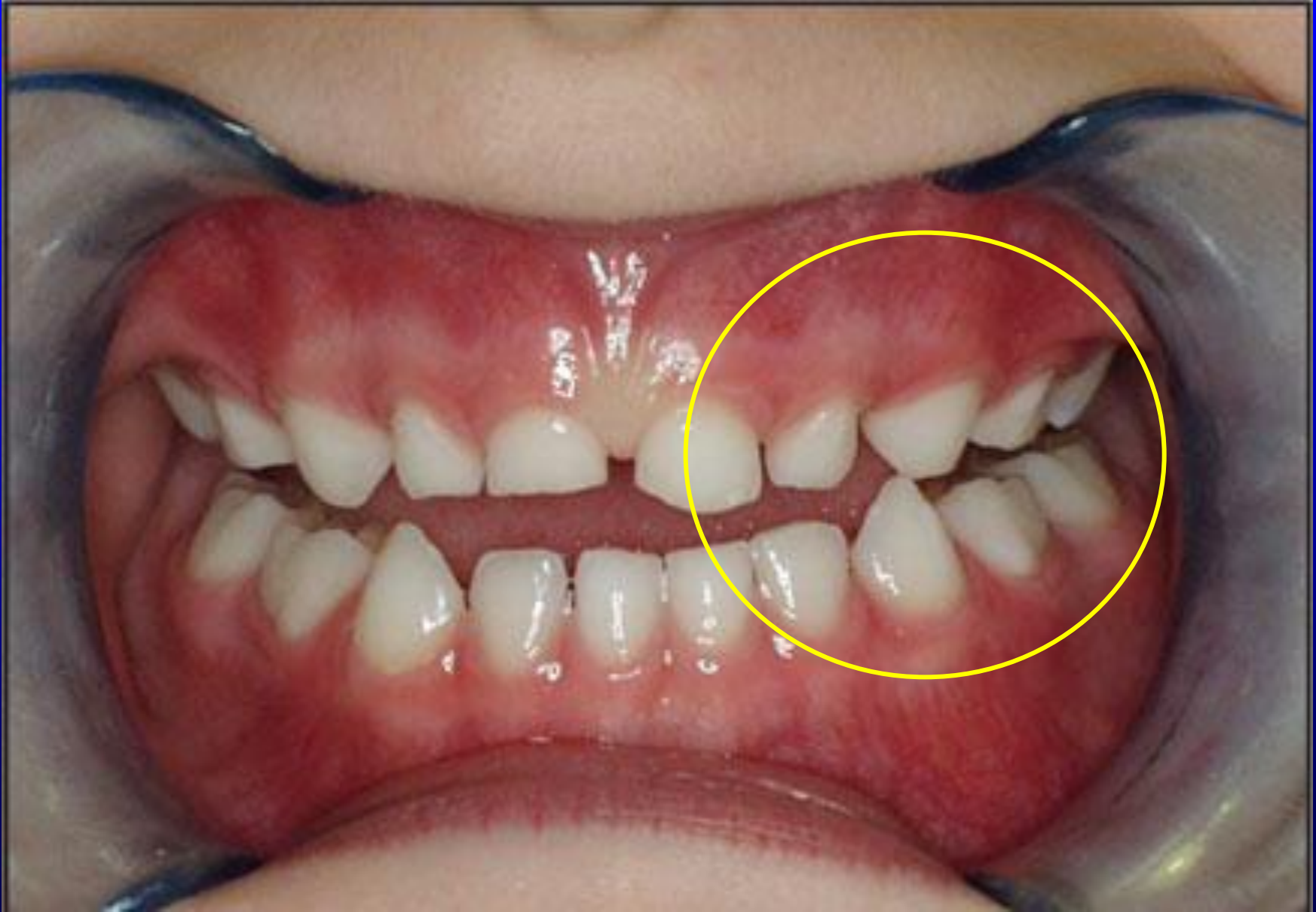

- Erken süt diři kaybı



- Erken süt diři kaybı

(süt diři kökü ile çene kemiğine fonksiyonel kuvvetler iletilir)



- Erken süt diři kaybı: Fonksiyonel matriks teorisi (Moss)

