

Koruyucu Hekimlik:

Hastalık ortaya çıkmadan önce alınacak önlemlerle ilgilenen hekimlik dalı

Hastalık : Organizmada birtakım deęişikliklerin ortaya çıkmasıyla fizyoloji görevlerinin bozulması durumu

Koruyucu ortodonti: Yaşamın herhangi bir döneminde, bireyin çene, yüz gelişimini ve dişlerin karşılıklı ilişkisini bozabilecek herhangi etkenden koruma yöntemleridir.

HASTALIK NE ZAMAN ORTAYA ÇIKACAK ?

- ✓ İNTRAUTERİN YAŞAMDA,
- ✓ BEBEKLİK DÖNEMİNDE,
- ✓ **
- ✓ **
- ✓ **
- ✓ YAŞLILIKTA MI ?

DIŐ HEKİMLERİ HER DÖNEMDE KORUYUCU HEKİMLİK YAPMA ZORUNDADIR.

Her özgürlüğün içinde bir tutsaklık vardır.

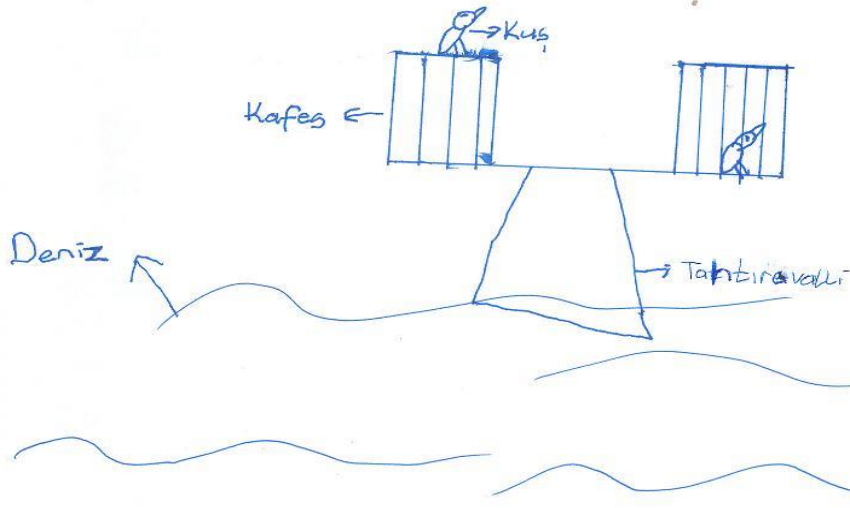

Türkiye'de mevcut diş hekimlerinin;

- % 80 ' özel sektörde,
- % 20 'si kamuda çalışmaktadır.

Kılıçoğlu H.,Gümrü D A.,İnal 1.:Serbest Diş Hekimlerinin fena Alışkanlıklara Yaklaşımı.Türk Diş Hekimliği Derg.61:179-85,2005

- Serbest çalışan diř hekimlerinin koruyucu hekimlik alanında, çocuklarda fena alışkanlıkların önlenmesindeki etkileri ülke- miz halk sađlığına katkısı açısından çok önemlidir.

- İstanbul ilinde serbest çalışan Diş hekimlerinin, muayenehanelerine kabul ettikleri çocuk hastalardaki fena alışkanlıkları
- ne kadar teşhis edebildiklerini ve
- Tedavi yaklaşımlarını değerlendirmek için bir araştırma yapılmıştır

serbest çalışan Diş hekimlerinin (304),muayenehanelerinde

- 61 hekim çocuk hasta bakmadığını bildirmiştir.
(%21)

Diş hekimlerinin, çocuk hastalardaki fena alışkanlıkları

ne kadar teşhis edebildikleri değerlendirmek için anket formları düzenlenmiştir.

Diş Hekimleri en fazla;

- Parmak emme, diş gıcırdatma tırnak yeme, alışkanlıklarını tesbit ederken,
- Dil emme ve dudak emme alışkanlıklarını daha az tesbit etmişlerdir.

BİLİNDİĞİ GİBİ

- Parmak emme, diş gıcırdatma, tırnak yeme, Dil emme ve dudak emme alışkanlıkları ortodontik anomali meydana getiren davranış bozukluklarıdır.



**Dil fonksiyon
sirasında
lateral diř dizileri
arasında
konumlanmıřtır.
1. Ve 2. Süt molar
bölgede gelişim
engellenmiştir.**





Dudak emme

POTANSİYEL İNKOMPONENT
DUDAKLAR

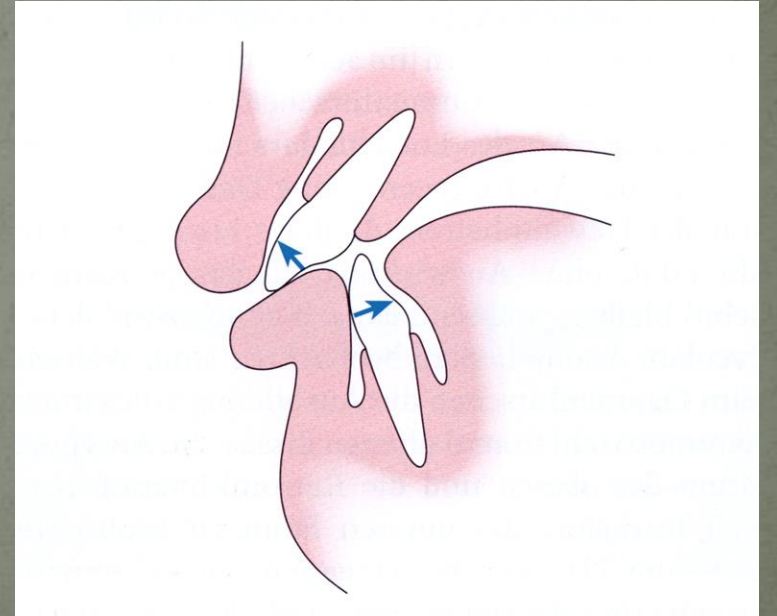

AĞIZ SOLUNUMU

FACIES ADENOIDEUS

Kronik olarak ağız solunumu yapan 6 yaşında bir kız çocuğunun cephe ve profil fotoğrafları

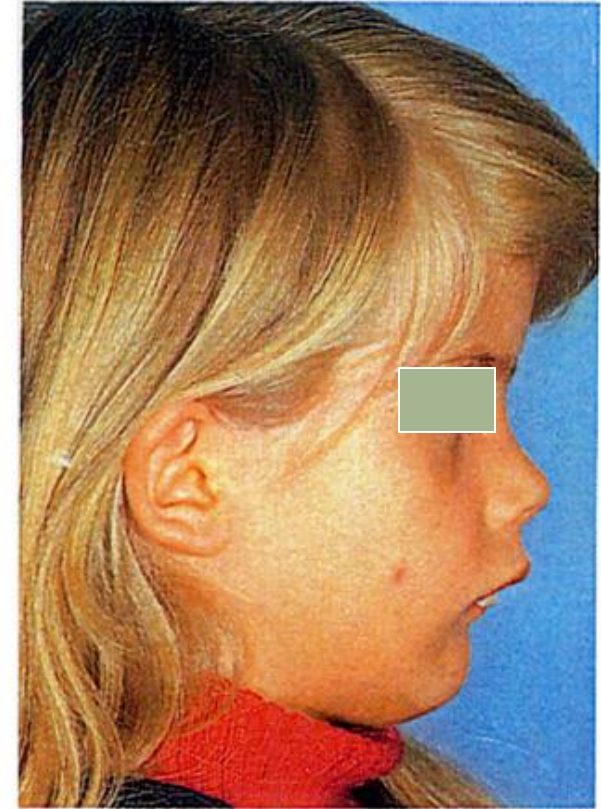

Yanak Diskinezisi:

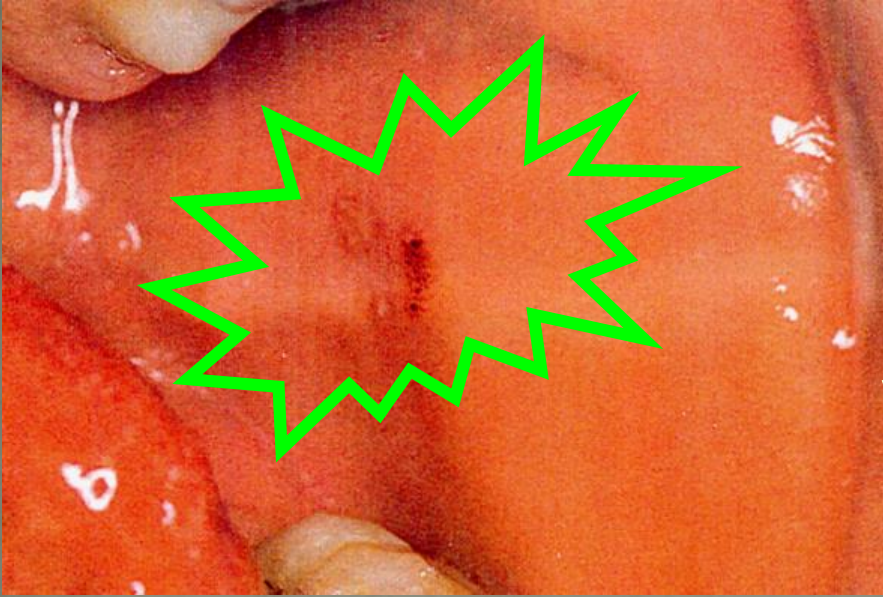

YANAK ISIRILMASI



YANAK EMİLMESİ

- Yanak emilmesi veya
- ısırılması,
- yan açık kapanış yada derin kapanışa neden olur.



**ORONASAL SOLUNUM YAPAN BİR BİREYİN AĞIZ İÇİ
BULGULARI:**

- DARALMIŞ ÜST DİŞ ARKI**
- BİLATERAL ÇAPRAZ
KAPANIŞ**
- PERSİSTE SÜT DİŞLERİ**



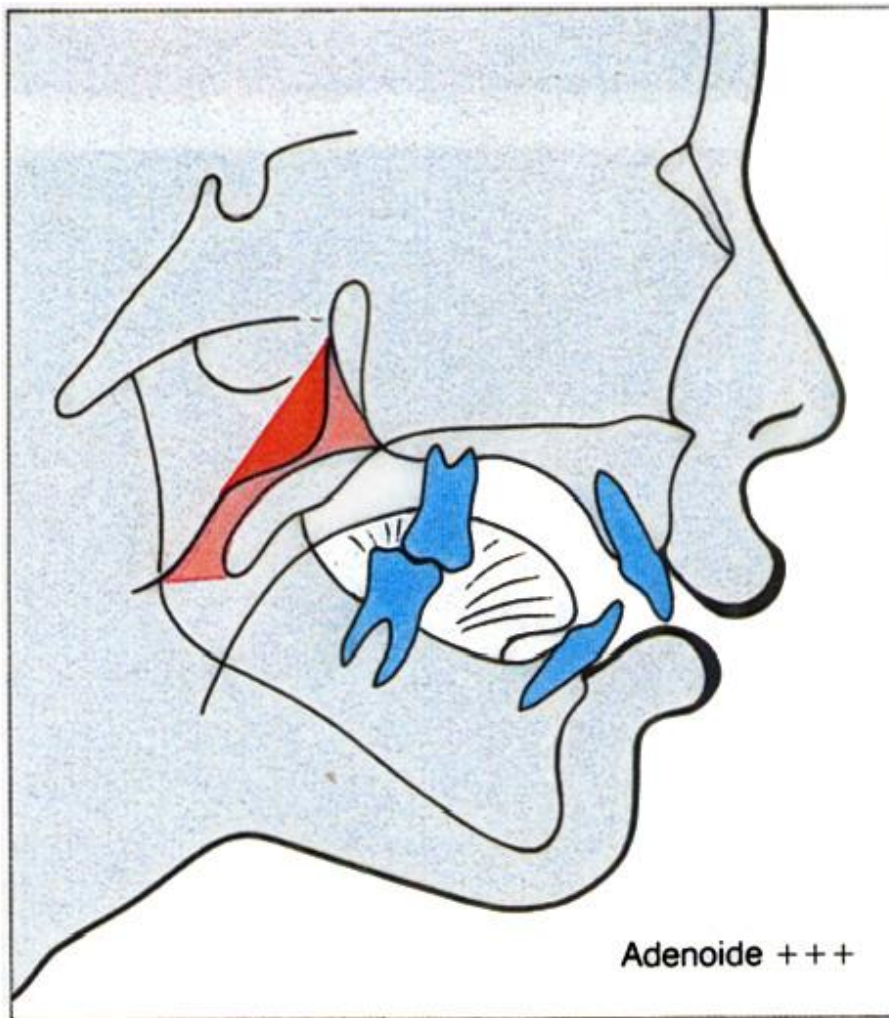

Boy artışı %

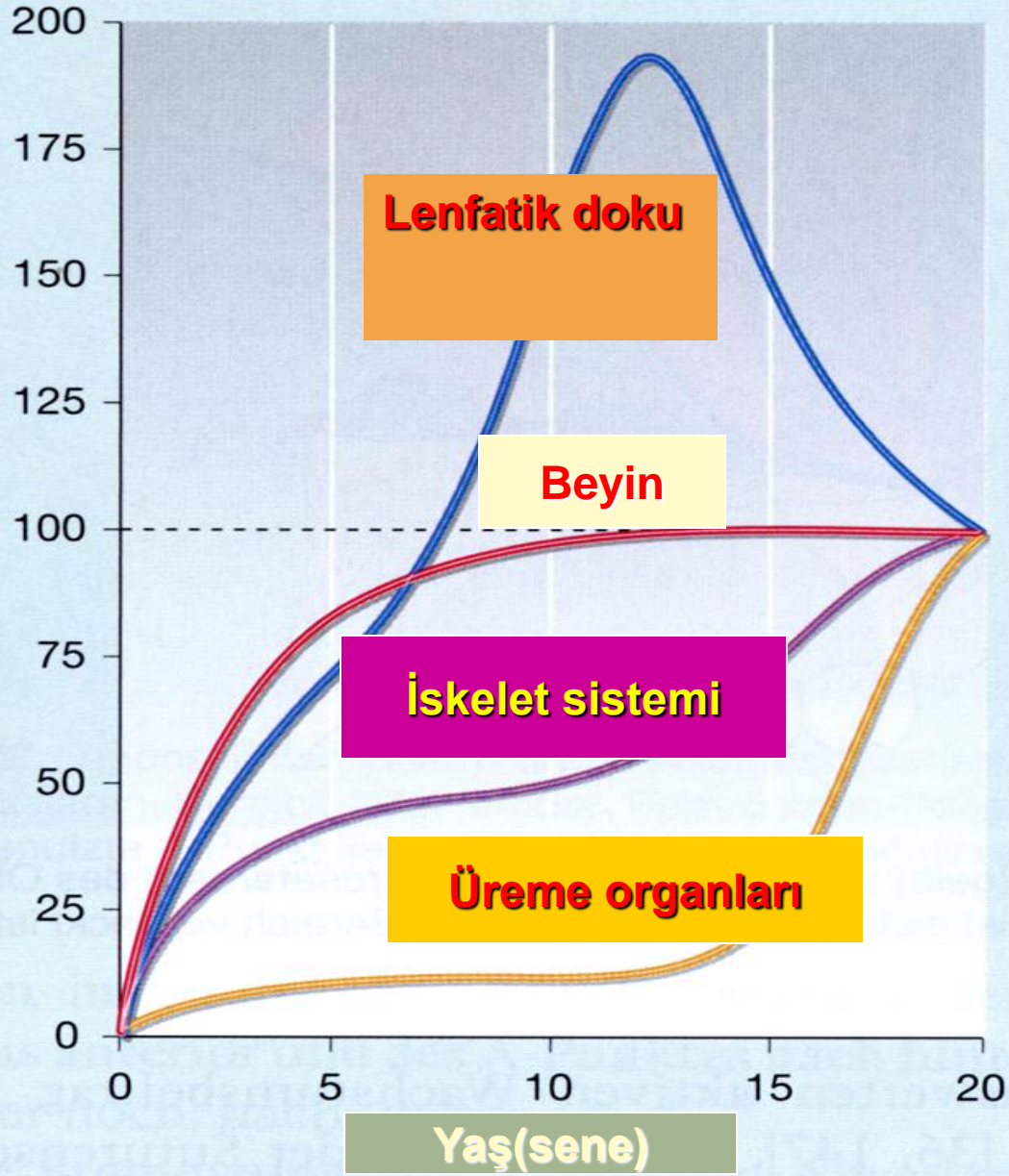

Lenfatik doku

Beyin

İskelet sistemi

Üreme organları

Yaş(sene)

Konsültasyon istemi:

- Söz konusu fena alışkanlıklara müdahale etme konusunda hekimler daha çok konsültasyonu tercih etmektedirler.
- 1995 ve sonrası mezun hekimler diş gıcırdatma alışkanlığı için splint uygulamasını, konsültasyona göre daha fazla tercih etmişlerdir.

DIŞ ÇÜRÜKLERİ – ORTODONTİ İLİŞKİLERİ



Süt diři kaybı

Posterior diřlerin
Mesial yönde hareketleri

Ark uzunluęunda kısalma

MESİO-DİSTAL
MADDE
KAYBI

YER DARLIęI

Süt diři
çürüęü

6 yař grubunun
süt diřlerindeki çürük oranı % 84

11 yař grubunun
Daimi diřlerdeki çürük oranı % 77

ABD 'de bu oran % 5 dir

DİŞ MACUNU TÜKETİMİ:

- 1987 YILINDA AVRUPA ÜLKELERİNDE KİŞİ BAŞINA DÜŞEN DİŞ MACUNU TÜKETİMİ 400-500 gr.
- 1987 YILINDA TÜRKİYE'DE 50 gr.
- 2001 YILI İÇİN BU MİKTAR 80 gr.



Düşündürücü olan bu sonuç;

- Diş hekimlerinin diş fırçalama eğitimine daha fazla önem vermeleri gerektiğidir.





