

Hermann Jansen (1869-1945 Almanya)

Alman Mimar ve Şehir Plancısı

Hermann Jansen, Aachen'de mimarlık ve şehir planlama eğitimi aldı.

Başta Berlin olmak üzere Köln, Rendsburg, Halberstadt ve Husum gibi şehirlerin genel veya kısmı şehir planlamaları üzerinde çalıştı. Ayrıca Prusya Sanat Akademisi ve Prusya Kamu İşleri Bakanlığı'nda da şehir planlama ile ilgili çeşitli görevler yapmıştır. Berlin-Charlottenburg Teknik Yüksekokulu'nda onursal profesör olarak şehir planlama üzerine çalışmalar gerçekleştirmiştir.

1928 yılında Türkiye Cumhuriyeti'nin, yeni başkenti Ankara için açtığı şehir planlama yarışmasını kazandı. Hermann Jansen Türkiye'de çalışmalar yapan ilk yabancı şehir plancıları arasında olması ve başkentin ilk nazım planlarından birisini (Jansen planı) hazırlayan kişi olması hususları nedeniyle önemlidir.

Ankara'da yer alan önemli merkezlere bu planlama dahilinde anıtlar inşa edilmiş olması olumlu bir katkı olarak görülebilir.

Jansen planı Ankara şehri için 1924 ile 1925 yılları arasında hazırlanan Lörcher Planı zaman içinde yetersiz kalması üzerine 1927 tarihinde Ankara Belediyesi yeni bir kent planlaması için bir yarışma açmıştır.

Alman kökenli Hermann Jansen ve Joseph Brix ile Fransız kökenli Leon Jausseley'in davet edildiği sınırlı bir yarışma açıldı. Bu yarışmada şehrin nüfusunun 50 yıl içinde yani 1977 yılına kadar 300.000 olacağı varsayılması istenmişti. Yarışma sonucu Hermann Jansen'in önerdiği plan kabul görmüştür.

Hermann Jansen tarafından 1928 yılında hazırlanan planın ana amaçları arasında araç ve yaya dolaşımını ana bir kent omurgası ile belirlemek, kentin esas gelişme yönünü güney olarak planlamak ve Eski Ankara bölgesinin çevresinden üç yönde yeni yapılaşmak vardı. Ayrıca Ankara Kalesi'nin kenti tacı kabul ederek kale çevresinde yeşillendirilmiş alanlar öngörmekteydi. Bu planın ana amaçları arasında bakanlık binalarının yeni oluşturulan şehir bölgesinde düşünülmesi, Ankara ile Sivas arasında yer alan demiryolu hattının sanayi bölgesi olarak planlanması da vardı. Ana ulaşım arteri olarak da Atatürk Bulvarı önerilmişti.

23 Temmuz 1932 yılında kabul edilen Jansen Planı'nın uygulanması için Hermann Jansen 1939 yılına kadar Ankara ile Berlin arasında sürekli gidip gelmiştir.

Ankaranın imarı ilerliyor

Ankara yakında en güzel bir şehir olacak

Yeni Vali ve şehremini yeni şehir plânının tatbikine ait hazırlıklarla meşgul



Gazi çifliğiinden ve Marmara havuzundan yeni bir kaç manzara: Yukarıda Gazi Hz. Marmara havuzu etrafında dolaşırken.

M. Jansenin Ankara şehri hakkındaki plânı sureti kat'iyede kabul edildikten sonra şehrin imar ve inkişafına ait faaliyetlerin muayyen bir gaye ve hedefe cem ve teksifine başlamıştır.

M. Jansen pek yakında imar plânının tatbikine nezaret için Ankara'ya geleceğinden tatbikata ait faaliyet ve hazırlıklara büyük bir keremi verilmiştir.

Yeni Ankara Vali vekili ve Şehremini Nevzat B. geceli gündüzlü çalışmakta M. Jansen gelir gelmez derhal faaliyete geçmek için lâzım gelen hazırlıklarda bulunmaktadır.

Her halde Ankara şehri bu hummalı faaliyet sayesinde pek yakın bir zamanda Şarkı karibin en güzel ve mamur şehirlerinden biri olacaktır.

Ankaranın imarı

Yeni havuzlar, su deposu yapıyor

Ankara 8 (Hususi) — M. Yansen bu akşam Berline hareket etti. İmar komisyonu azası tarafından teşyi edildi. M. Yansen parça parça yaptığı plânları bu defa yerinde tatbik ederek birbirine bağladı. Şimdi tam Ankara plânı eldedir.

Gelecek sene dahiliye vekâleti binası ve milli müdafaa vekâletile Çankaya arasında havuz başında bir zabita abidesi rekzedilecektir. Plân M. Holzmeisterindir. Abidenin bronz heykelleri Viyanalı bir heykeltıraşa yaptırılacaktır.

M. Yansen, istasyonun sağındaki boşluğun ağaçlanmasına ait havuz plânlarını yaptı.

205 ve 300 metro büyüklüğünde yapılacak iki havuzun biri yüzmeye mahsus olacaktır. Havuzlar derin olmayacaktır.

Gazi çifliği ile istasyon arasının ağaçlanması üç sene bitecektir. Karadeniz havuzu tamamlanmıştır.

Bu havuzda yüzmeye de yapılacaktır. Soyunma, güneşlenme yerleri ayrılmıştır. Bu sene çiflikle istasyon arasına 350 bin ağaç dikilecektir.

75 bin asma, 100 bin asma çubuğu, 20 bin meyva fidanı da dikilecektir.

Su için iki milyon lira tabsisat vardır.

Kalede 2400 metro mikâbında bir depo inşa edilmektedir. Depo martta bitecektir. Kasımlar Hanı pınar, Elmadağ suları birleştirilmektedir. Bundan sonra şehrin su şebekesinin kurulması müta-hassıslara havale edilecektir.

ir
T
o
d
b
b
sl
ri
m
m
is
ü:
hi
m
sı
lo
lo
al
sa
ko
m
m
'
M
ol
d
i

SAN 416

CUMHURİYET DÖNEMİ TÜRK İMMARİSİ
Doç. Dr. Tolga BOZKURT

ANKARA

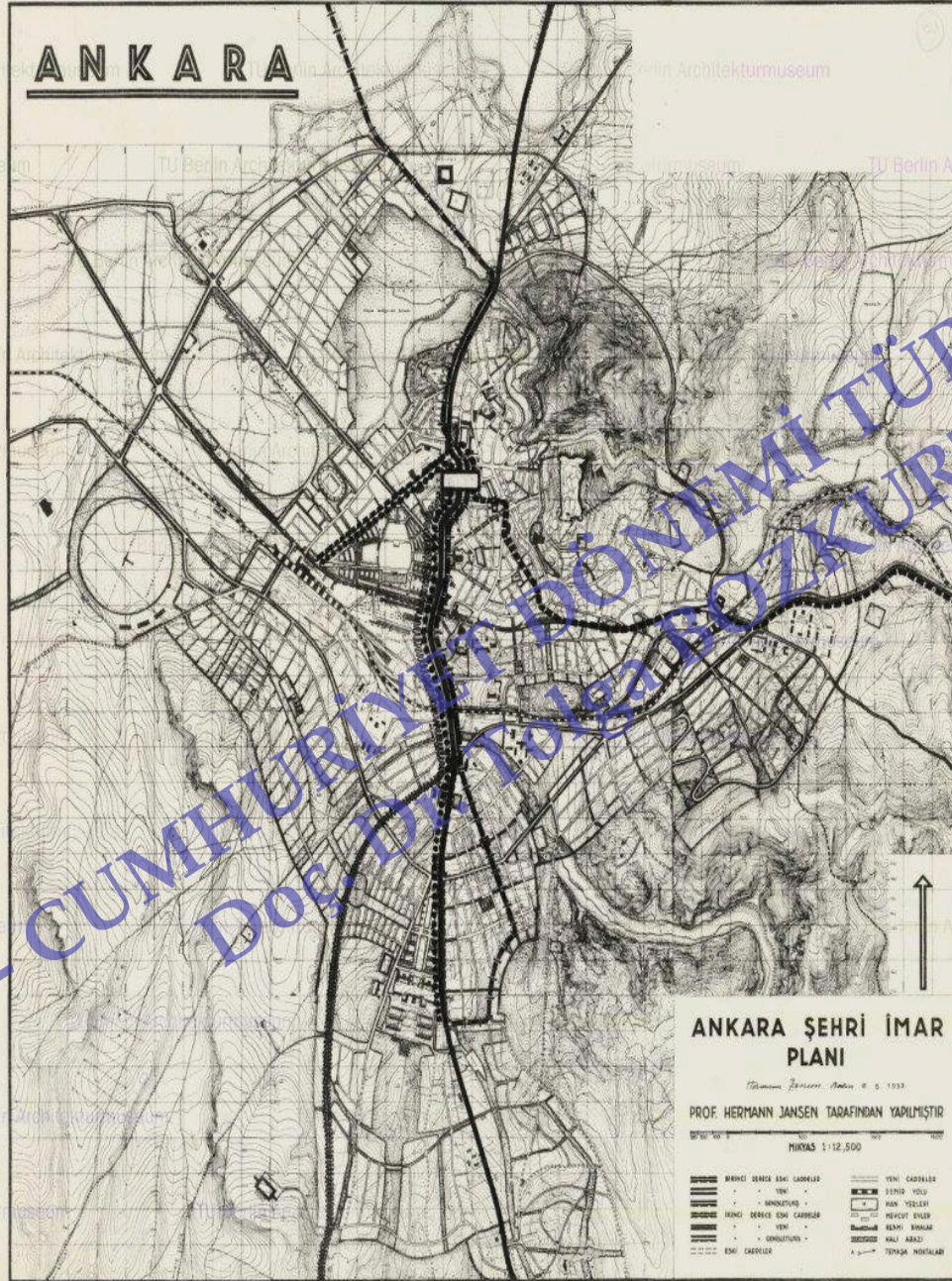

ANKARA ŞEHİR İMAR PLANI

1933

PROF. HERMANN JANSEN TARAFLARINDAN YAPILMIŞTIR

MIYAS 1:12,500

—	BİRİNCİ SINIF ESKİ CADDELER	—	YENİ CADDELER
·	YENİ	—	YENİ YOL
—	KONAKLAR	—	YENİ YERLEŞİ
—	BİRİNCİ SINIF ESKİ ÇARŞI	—	YENİ ÇARŞI
·	YENİ	—	KALI ARAZİ
—	CONKULUVA	—	YENİ MÜHÜR
—	ESKİ ÇARŞI	—	YENİ MÜHÜR

SAN 416 - CUMHURİYET DÖNEMİ TÜRK MİMARİSİ
DOĞRU İZLENİMLER

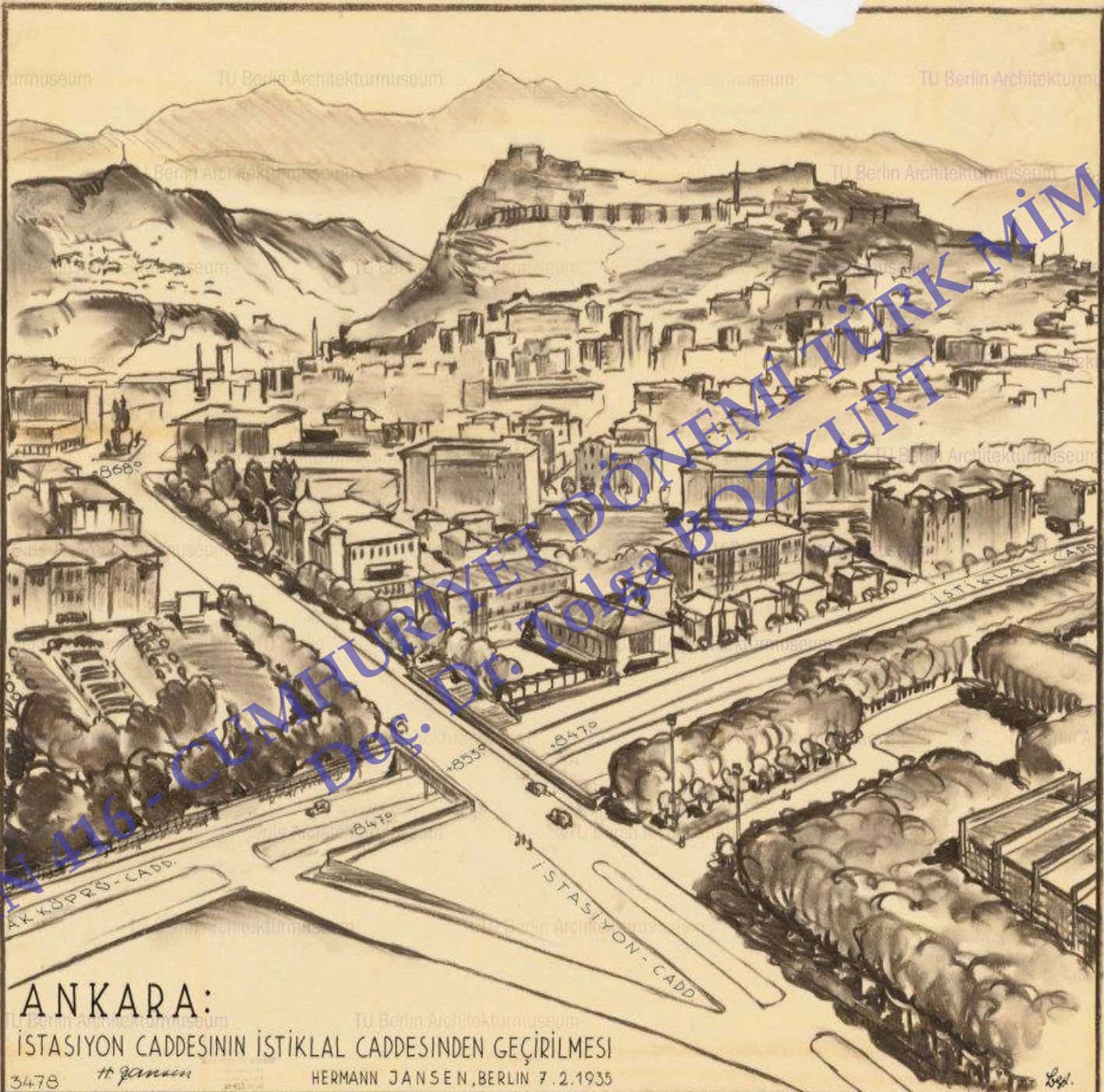

ANKARA:

İSTASYON CADESİNİN İSTİKLAL CADESİNDEN GEÇİRİLMESİ

3478

H. Jansen

HERMANN JANSEN, BERLIN 7. 2. 1935

Leg.

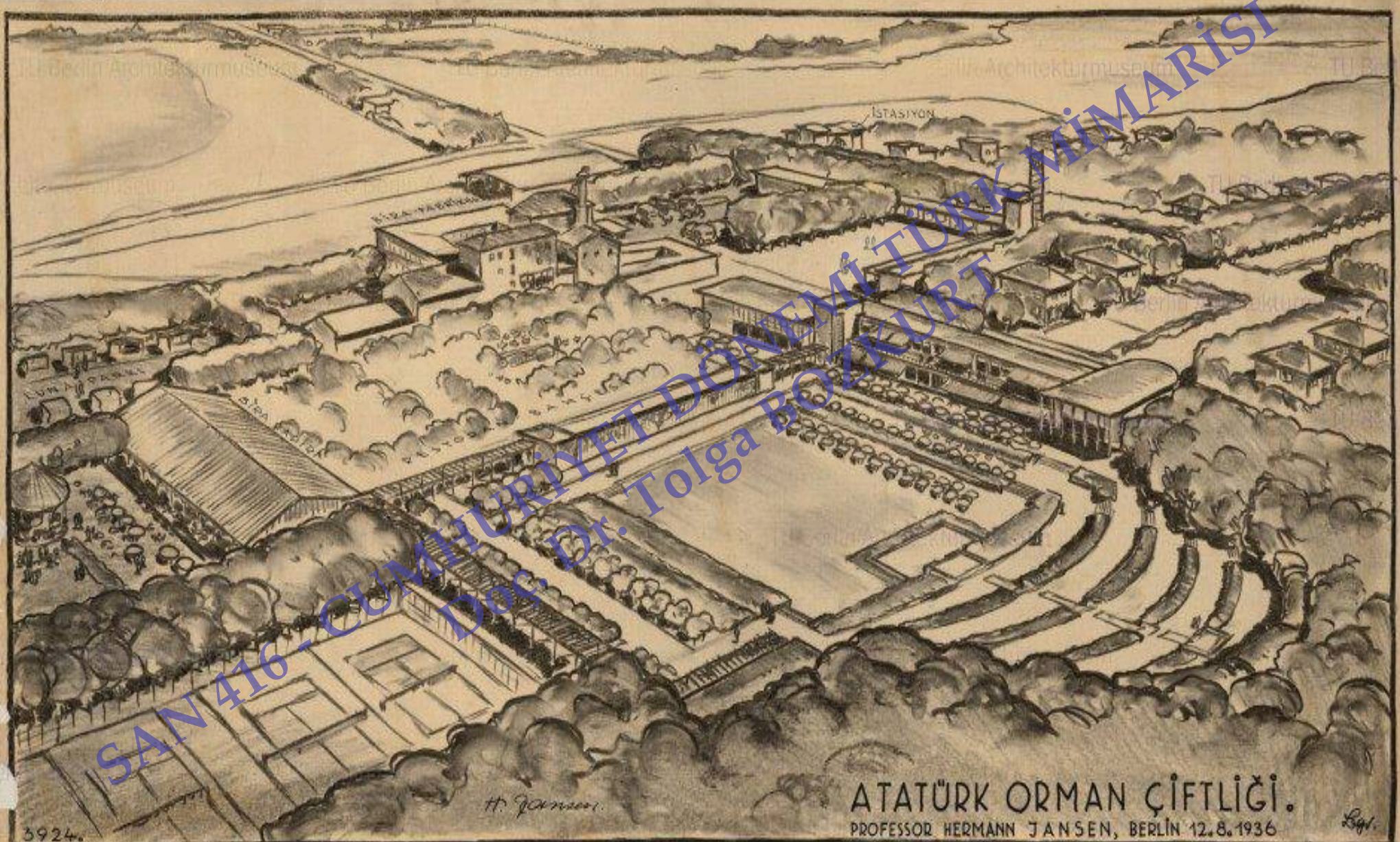

3924.

H. Jansen.

ATATÜRK ORMAN ÇİFTLİĞİ.
PROFESSOR HERMANN JANSEN, BERLİN 12.8.1936

L. J.

ANKARA BAĞÇELİ EVLER YAPI KOOPERATİFİ : GEMEINSCHAFTSBAUTEN DER SIEDLUNGSMITTE .

M. 1:500

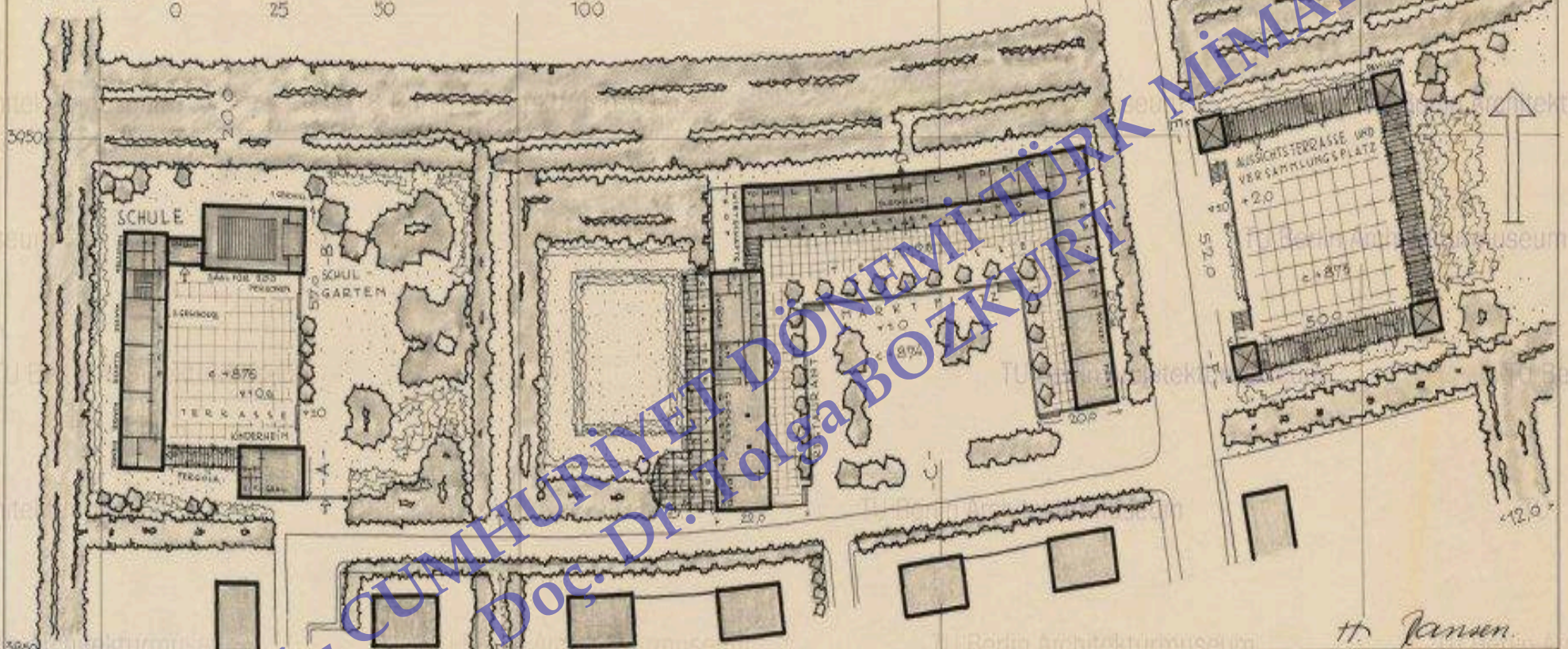
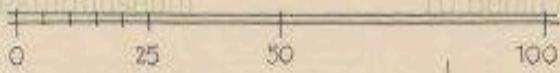

SAN 416 - CUMHURİYET DÖNEMİ TÜRK MİMARISI
Doç. Dr. Tolga BOZKURT

H. Jansen



ANSICHT A - B

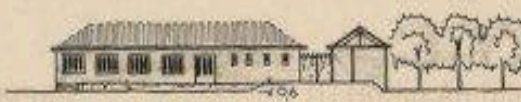

ANSICHT C - D



ANSICHT E - F

4190

PROF. HERMANN JANSEN BERLIN 12. 7. 38.

SAN 416 - CUMHURİYET DÖNEMİ TÜRK MİMARİSİ
Doç. Dr. Tolga BOZKURT

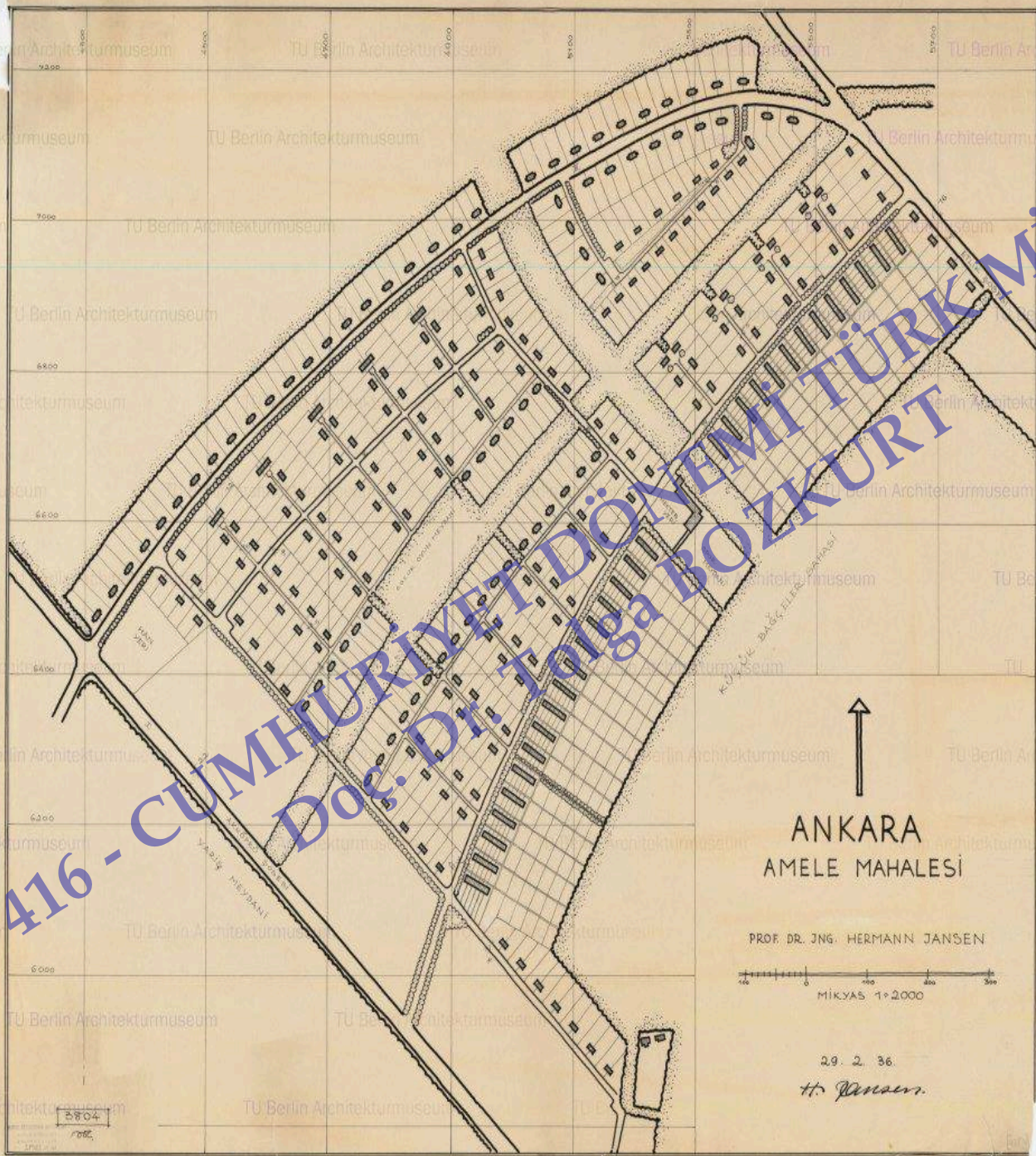

ORMAN ÇİFTLİĞİ

0 50 100 200 m

1:2500

DECKBLATT ZU BL. 3925

YENİ EVLER

MEVCUT "

ANKARA →



İSTASYON

MEKTEP

UMUMİ İDARE

LOKANTA

H. 7
HERMANN JANSEN
ANKARA 24.9.1936

3941.

Bel

SAN 416 - CUMHURİYET DÖNEMİ TÜRK MİMARİSİ
Doç. Dr. Tolga BOZKURT

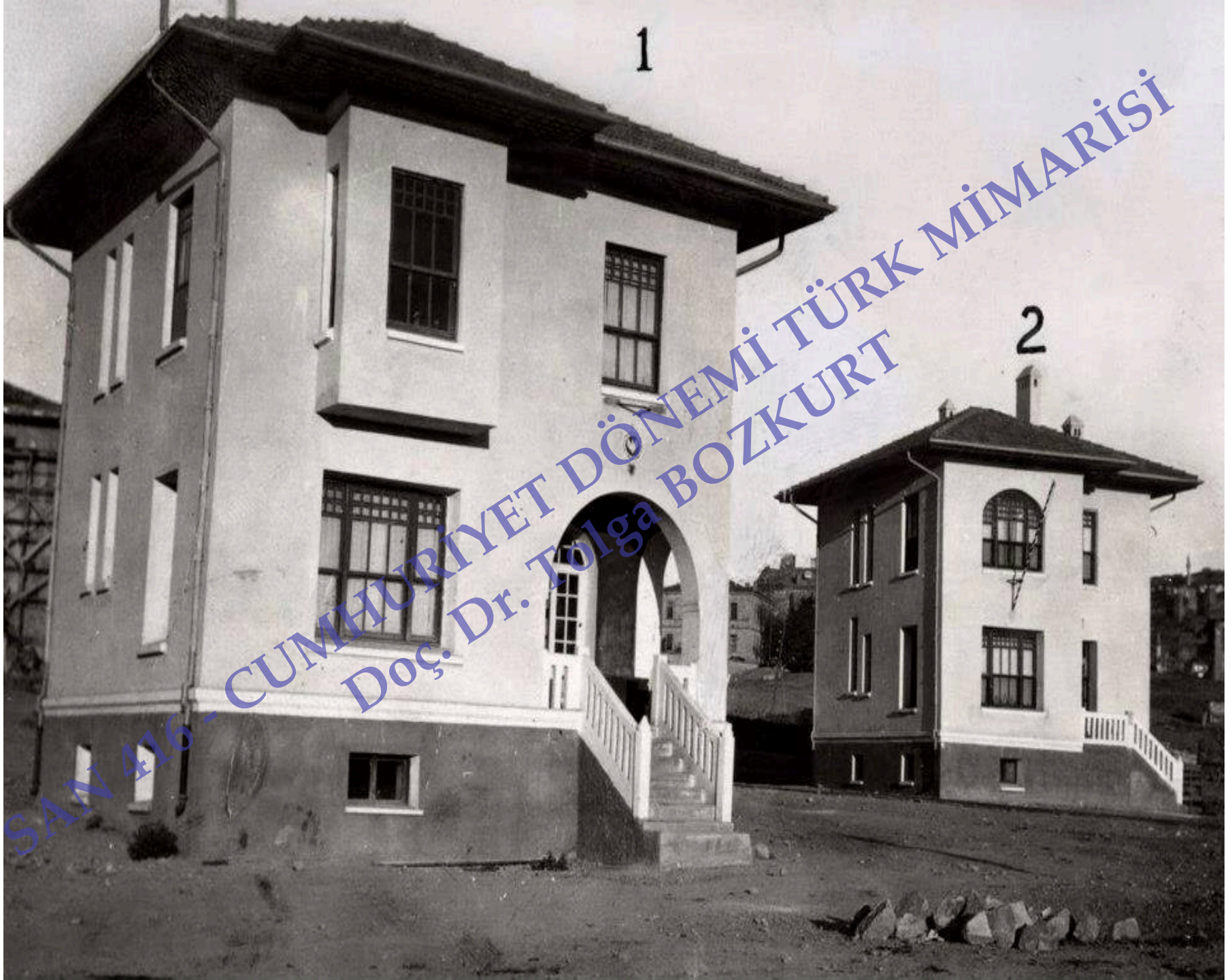

1

2

SAN 416 - CUMHURİYET DÖNEMİ TÜRK MİMARİSİ
Doç. Dr. Tolga BOZKURT

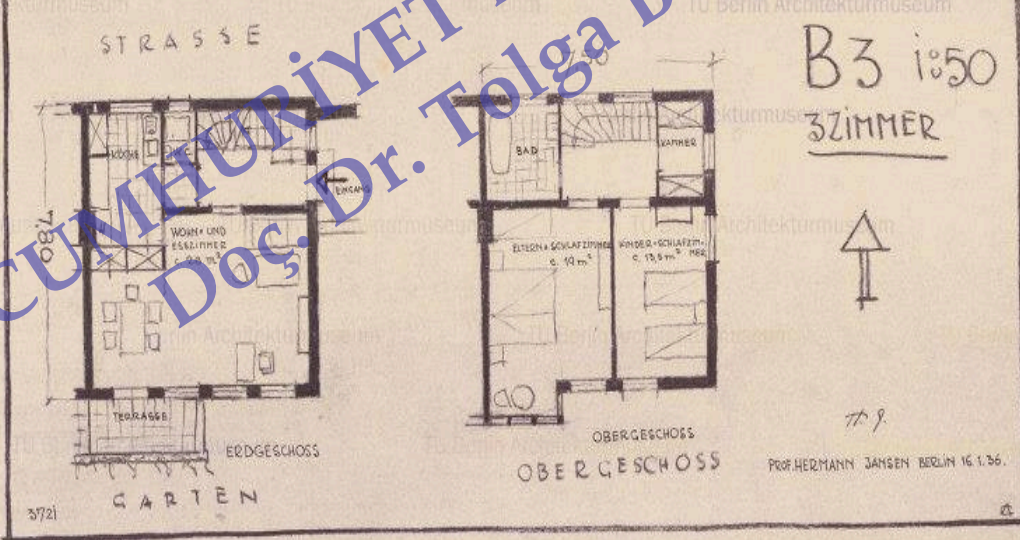
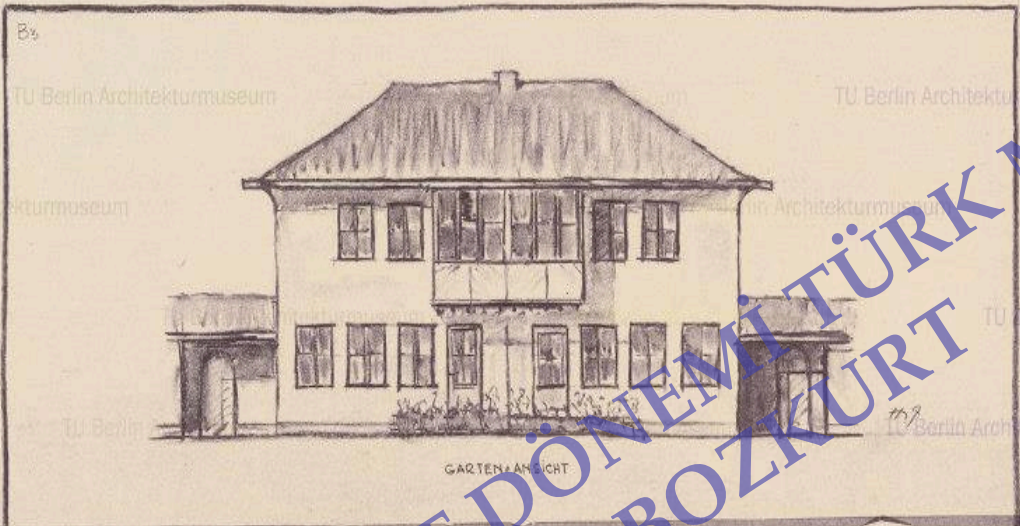

SAN 416 - CUMHURİYET DÖNEMİ TÜRK MİMARİSİ
Doç. Dr. Tolga BOZKURT

PROF. HERMANN JANSEN BERLIN 16.1.36.

ANKARA: HÜKÜMET KARTYESİ.

1:500



DİKMEN CADDESİ

ÇANKAYA CADDESİ

HERMANN JANZEN
BERLIN, 18.10.1935

SAN 416 - CUMHURİYET DÖNEMİ TÜRK MİMARİSİ
Doç. Dr. Tolga BOZKURT

SAN 416 - CUMHURİYET DÖNEMİ TÜRK MİMARİSİ
Doç. Dr. Tolga BOZKURT

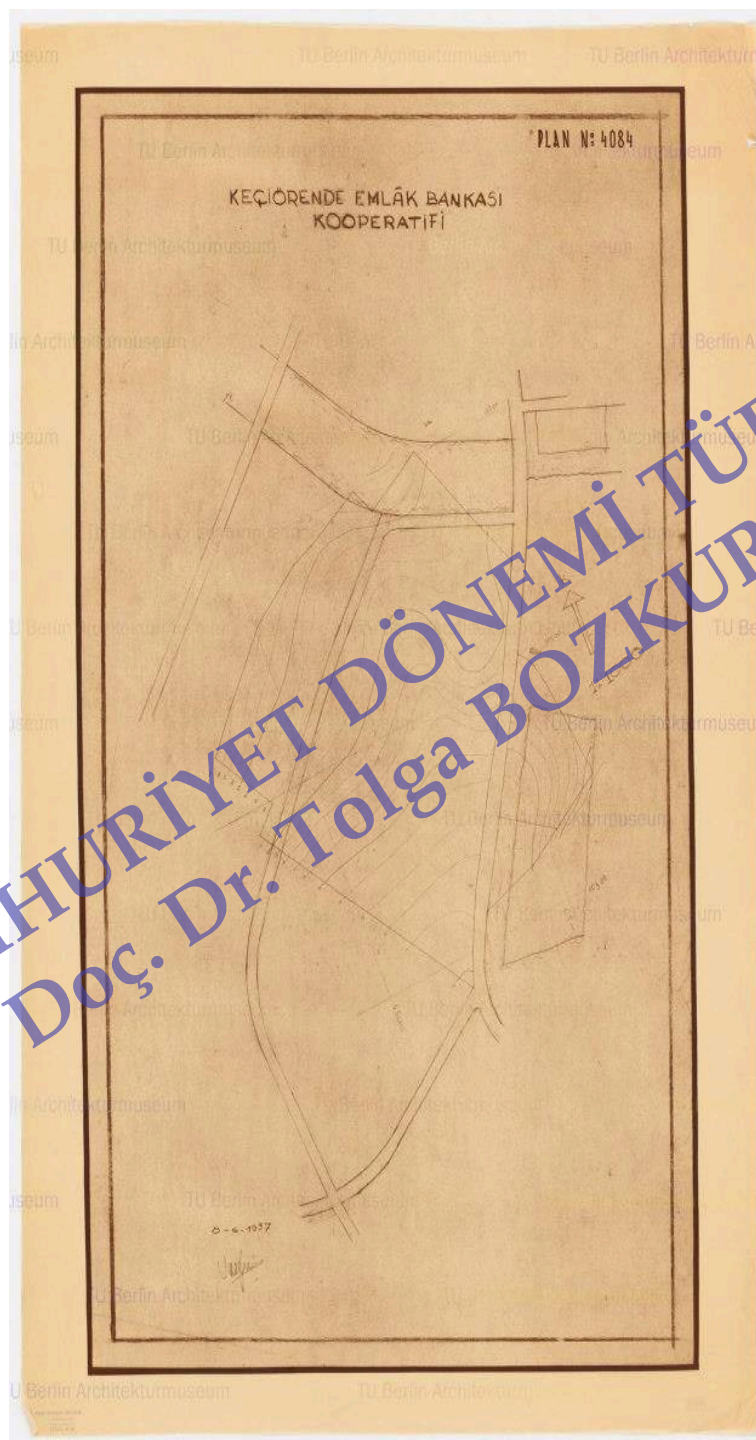

ANKARA

QUARTIERS
HACI BAYRAM
ET ISMET PAŞA

1:500

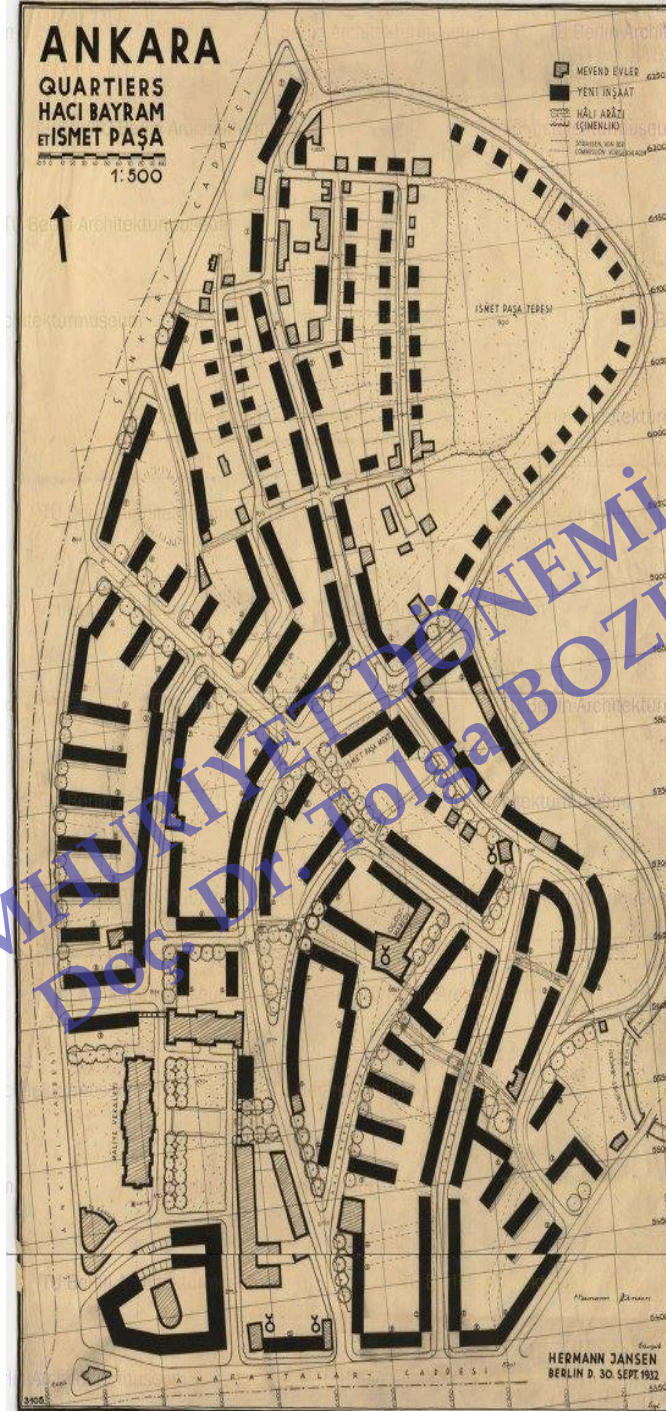

HERMANN JANSEN
BERLIN D. 30. SEPT. 1912

SAN 416 - CUMHURİYET DÖNEMİ TÜRK MİMARİSİ
Doç. Dr. Tolga BOZKURT

STRASSE

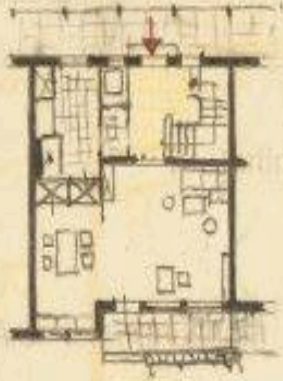

ERDC

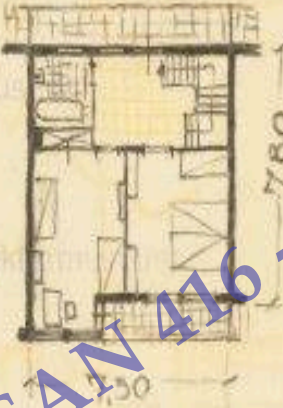

OBERC



REIHENHAUS

C3 3Z



1:100

SAN 416 - CUMHURİYET DÖNEMİ TÜRK MİMARİSİ
Doç. Dr. Tolga BOZKURT

2.1.36. 6

ANKARA OLYMPIK STADİYON

M 1:2000

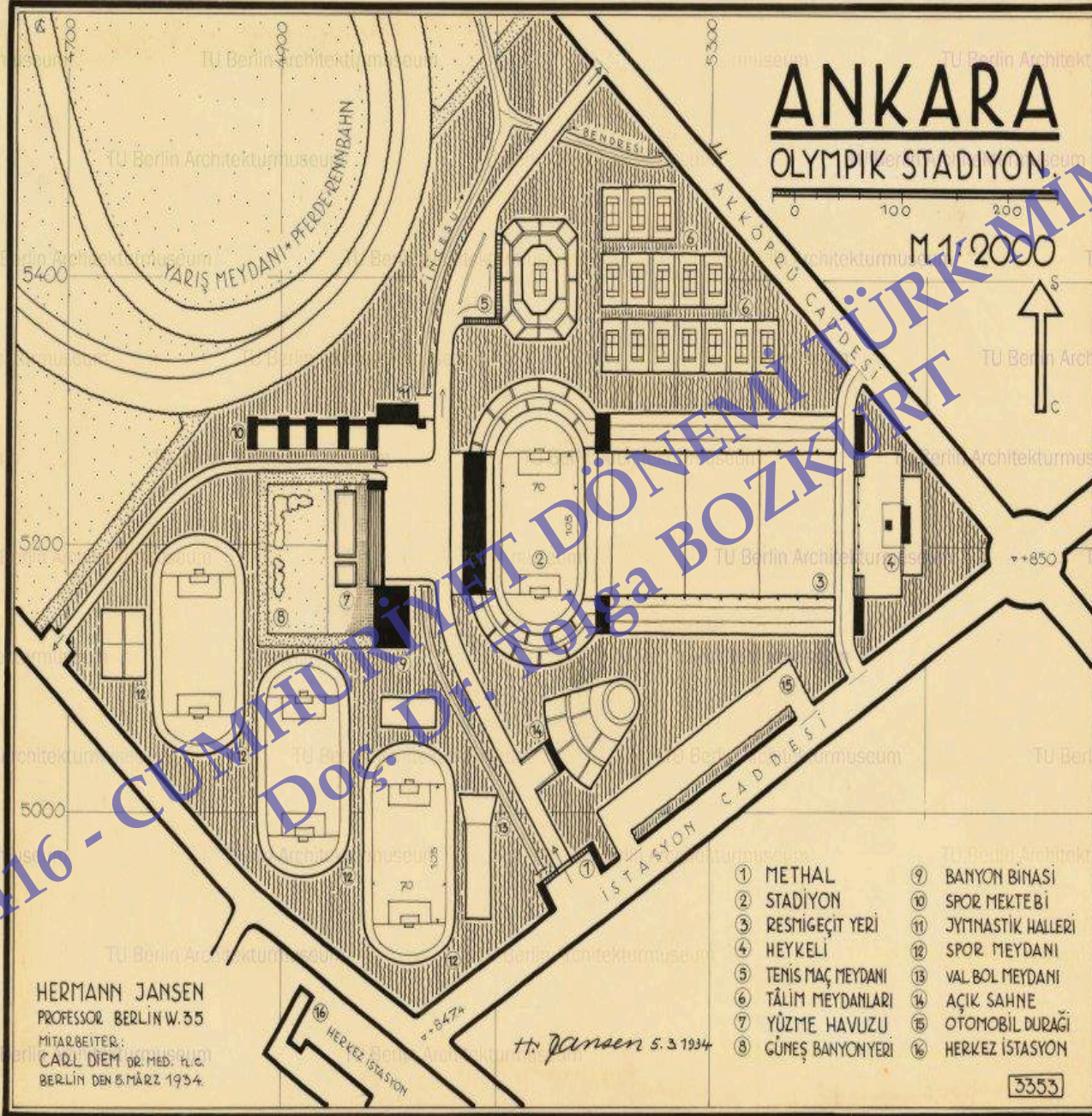
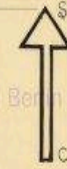

HERMANN JANSEN
PROFESSOR. BERLİN W. 35
MITARBEITER:
CARL DIEM DR. MED. H.C.
BERLİN DEN 6. MÄRZ 1934.

H. Jansen 5. 3. 1934

- | | |
|---------------------|---------------------|
| ① METHAL | ⑨ BANYON BİNASI |
| ② STADİYON | ⑩ SPOR MEKTEBİ |
| ③ RESMİGEÇİT YERİ | ⑪ JYMNASTİK HALLERİ |
| ④ HEYKELİ | ⑫ SPOR MEYDANI |
| ⑤ TENİS MAÇ MEYDANI | ⑬ VALBOL MEYDANI |
| ⑥ TÂLİM MEYDANLARI | ⑭ AÇIK SAHNE |
| ⑦ YÜZME HAVUZU | ⑮ OTOMOBİL DURAĞI |
| ⑧ GÜNEŞ BANYON YERİ | ⑯ HERKEZ İSTASYONU |

3353

SAN 416 - CUMHURİYET DÖNEMİ TÜRK MİMARİSİ

ANKARA

ÇOCUK SARAYI VE BARIYE CADDELERİ
ARASINDA ESKİ ŞEHİR KISMI

M 1:500

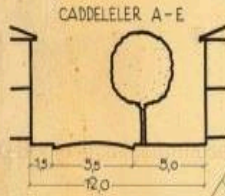
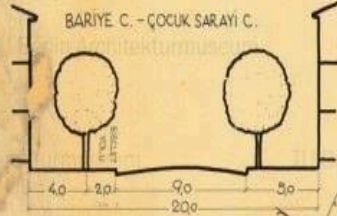

- MEVCUT BINALAR
- YENİ BINALAR
- YEŞİLLİK

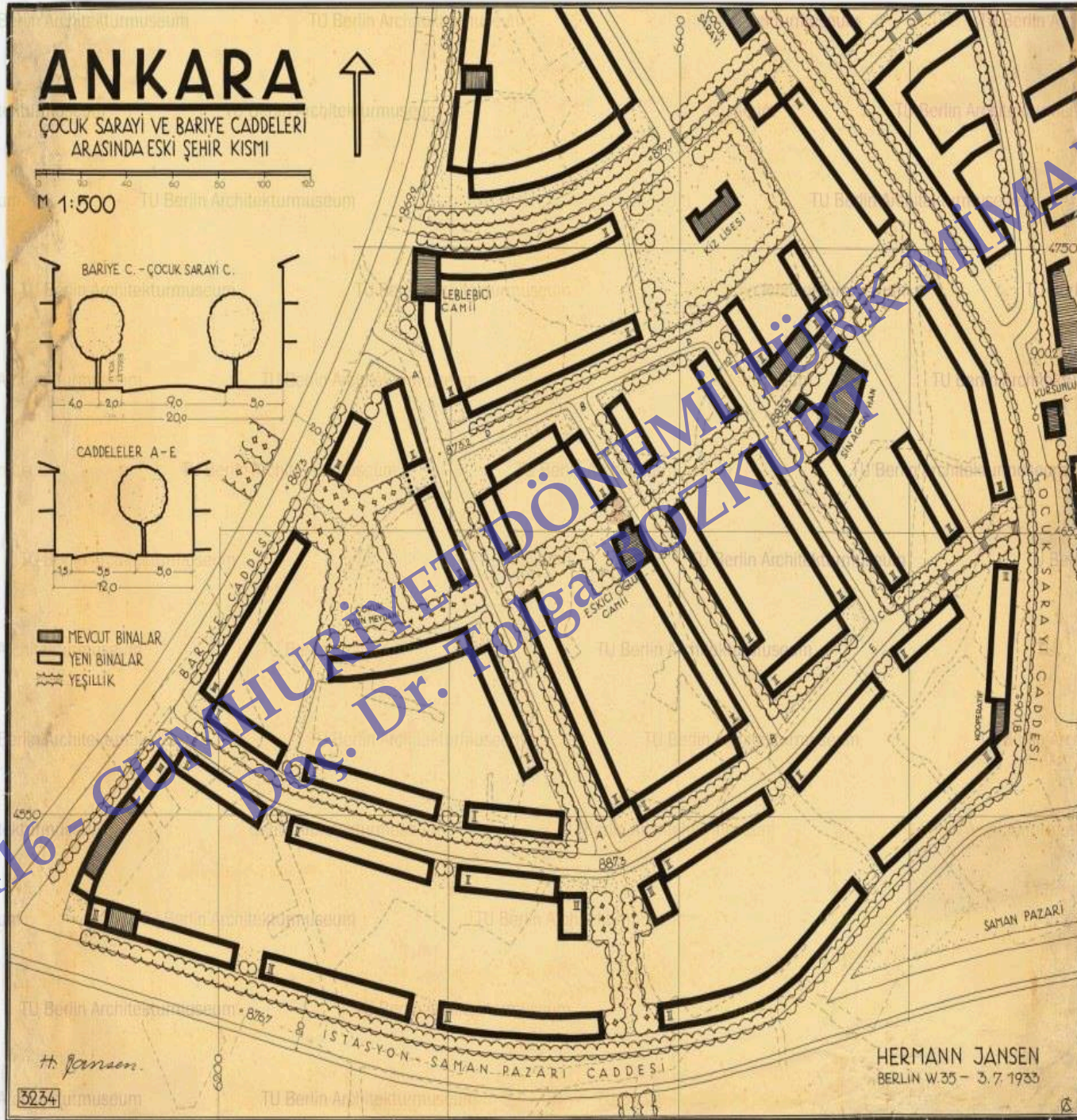

H. Jansen.

3234

HERMANN JANSEN
BERLIN W.35 - 3.7.1933

SAN 416 - CUMHURİYET DÖNEMİ TÜRK MİMARISI
Doç. Dr. Tolga BOZKURT

5:100

PAFTA 4171

ANKARA: ESKİ PAZAR

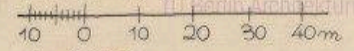

1:500

HEINRICH JANSEN
BERLIN, 20.6.1938

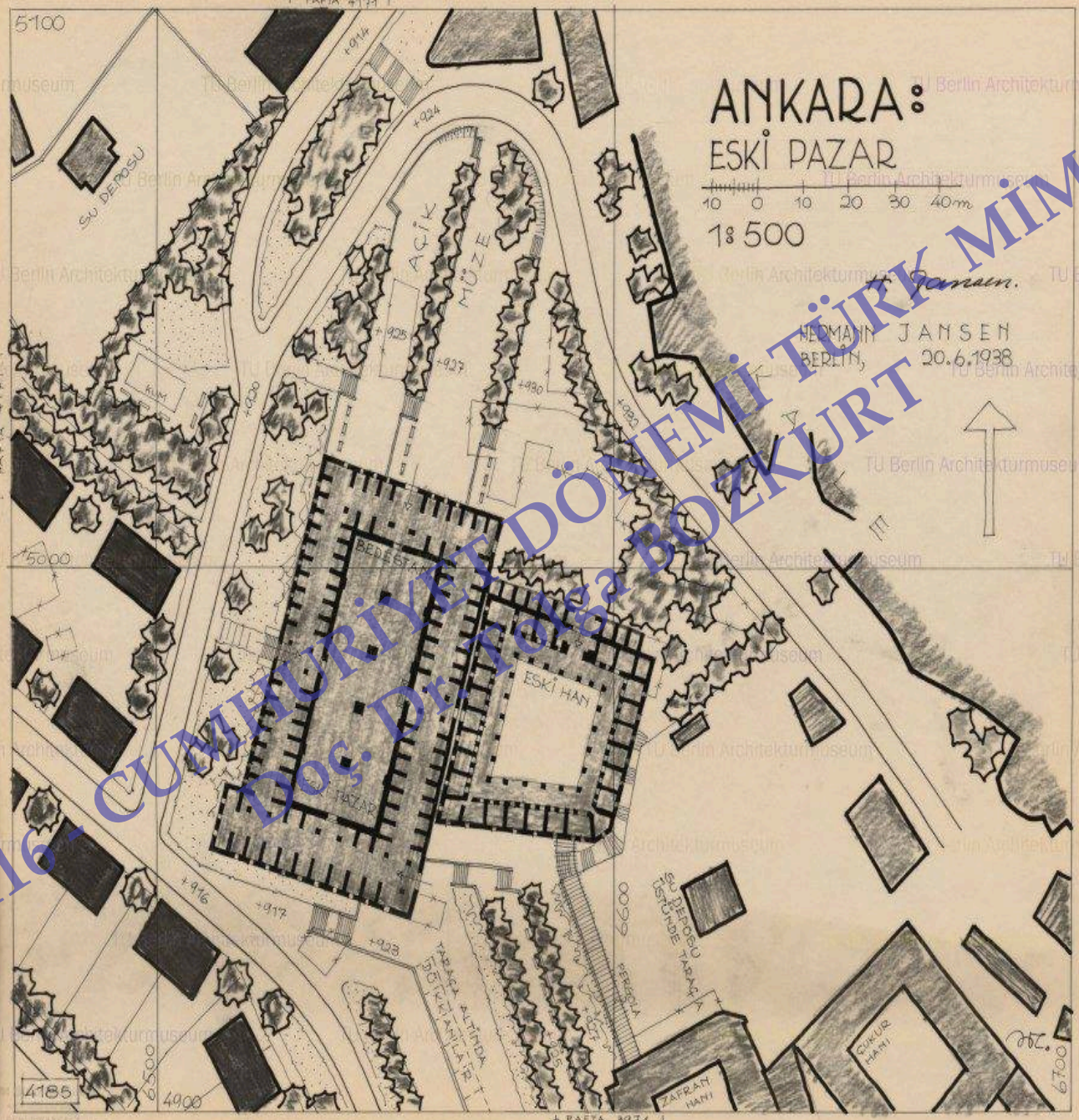

SAN 416 - CUMHURİYET DÖNEMİ TÜRK MİMARISI
Doç. Dr. İzzet BOZKURT

4185

PAFTA 3971

BAY ADNAN ERKİN EVİ PROJESİ



ŞİMALDAN GÖRÜNÜŞ

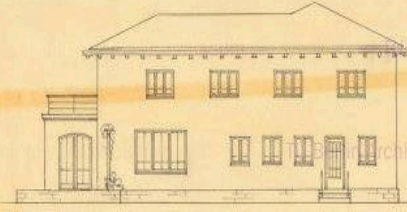

ŞARKİDEN GÖRÜNÜŞ

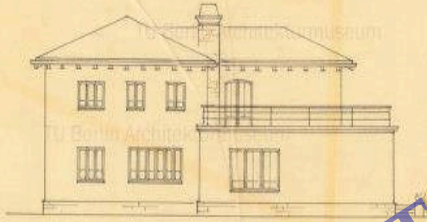

GARBİDEN GÖRÜNÜŞ



CENUBDAN GÖRÜNÜŞ

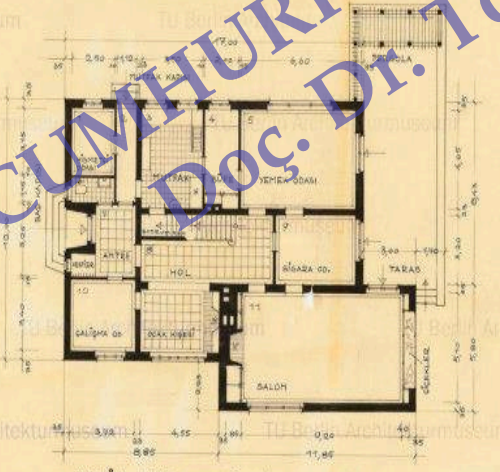

ZEMİN KATI (MESAHAI SATHİYE 240,09 m²)

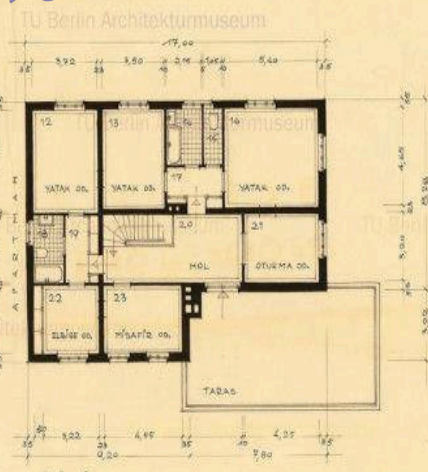

BİRİNCİ KAT

1:100

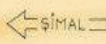
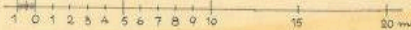

H. Jansen.

PROFESSOR HERMANN JANSEN
BERLİN 23. 8. 1937

SAN 416 - CUMHURİYET DÖNEMİ TÜRK MİMARİSİ
Doç. Dr. Tolga BOZKURT

ANKARA KOOPERATİFİ: EINZELHAUS A1, 6 ZIMMER 1:50

ANTEP

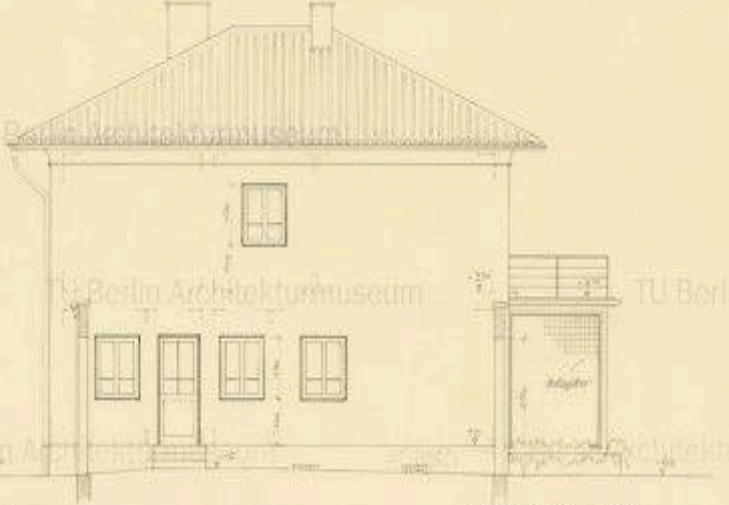
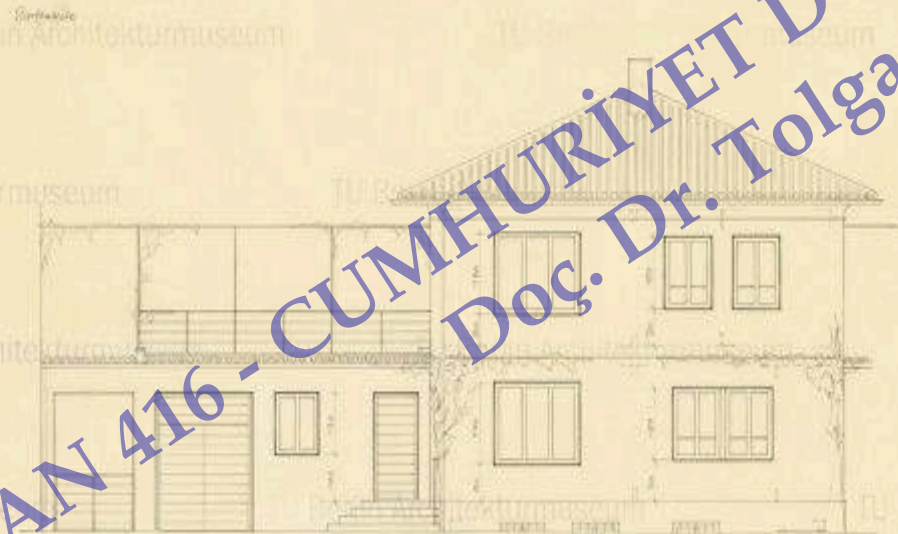
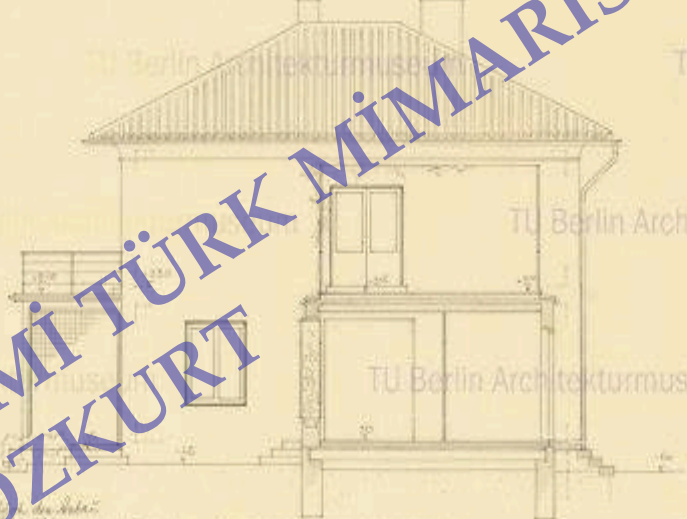

SAN 416 - CUMHURİYET DÖNEMİ TÜRK MİMARİSİ
Doç. Dr. Tolga BOZKURT

5845

BERLIN 23.8.1936
PROFESSOR HERMANN JANSEN
ENTW.

SAN 416 - CUMHURİYET DÖNEMİ TÜRK MİMARİSİ
Doç. Dr. Tolga BOZKURT

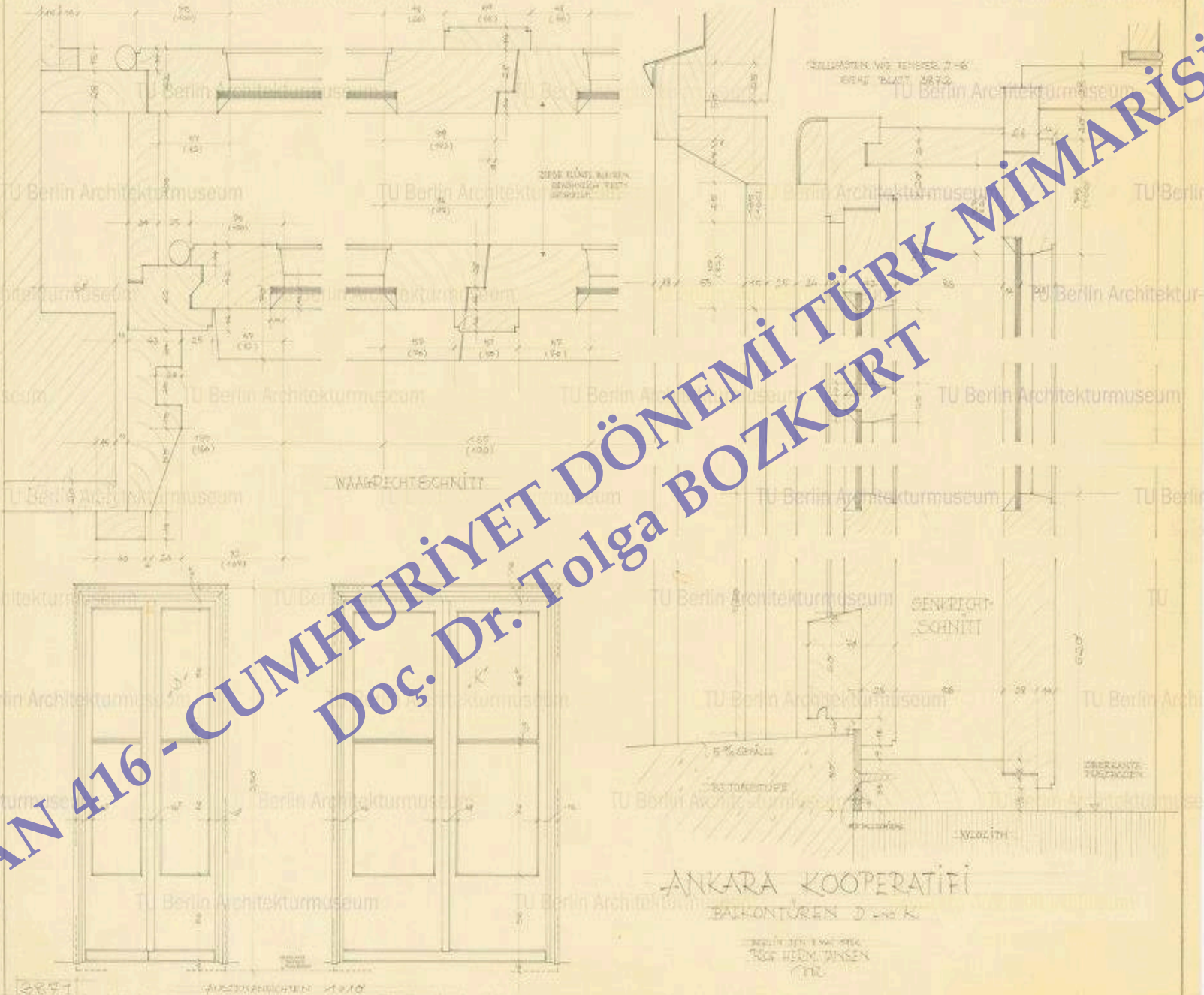

ÇANKIRI CADDESİ / M. 1: 200

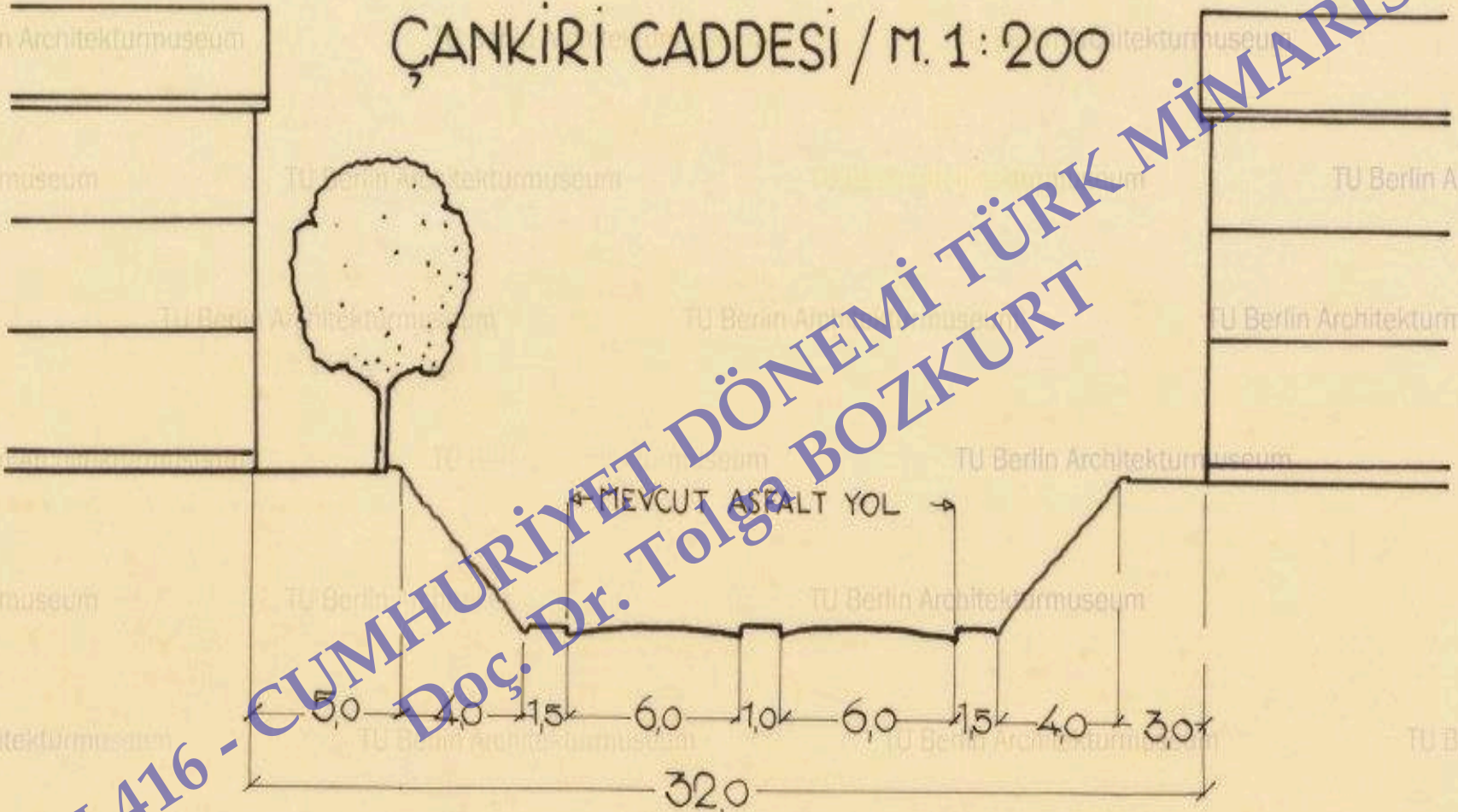

SAN 416 - CUMHURİYET DÖNEMİ TÜRK MİMARİSİ
Doç. Dr. Tolga BOZKURT

3256 TECHNISCHE ZEITSCHRIFT FÜR ARCHITEKTUR

H. JANSEN - 12.9.33.

ANKARA BAHÇELİ EVLER YAPI KOOPERATİFİ

MİKYAS 1:2000

PLAN N° 2726

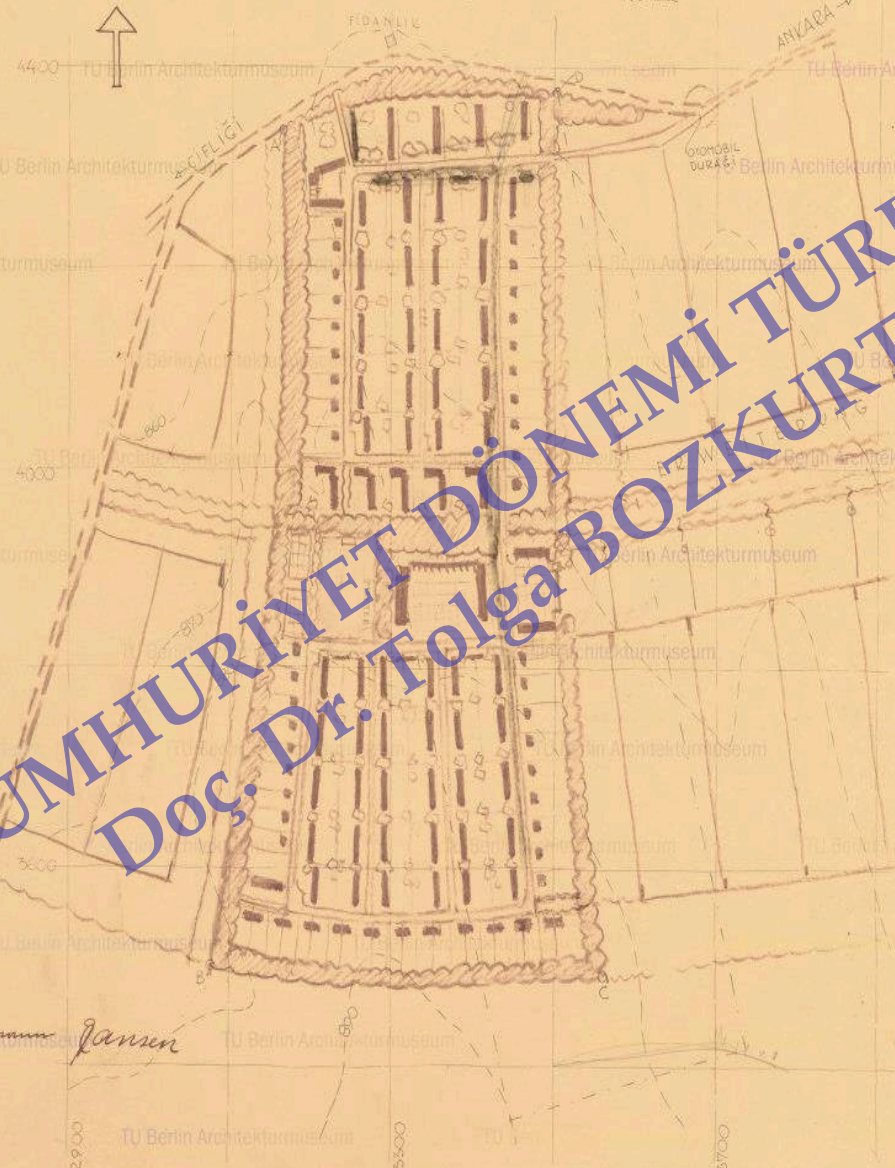
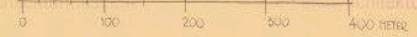

Hermann Jansen

3726

PROFESSOR HERMANN JANSEN BERLIN-ANKARA 12.11.35.

SAN 416 - CUMHURİYET DÖNEMİ TÜRK MİMARİSİ
Doç. Dr. Tolga BOZKURT

ANKARA YENI ŞEHİR

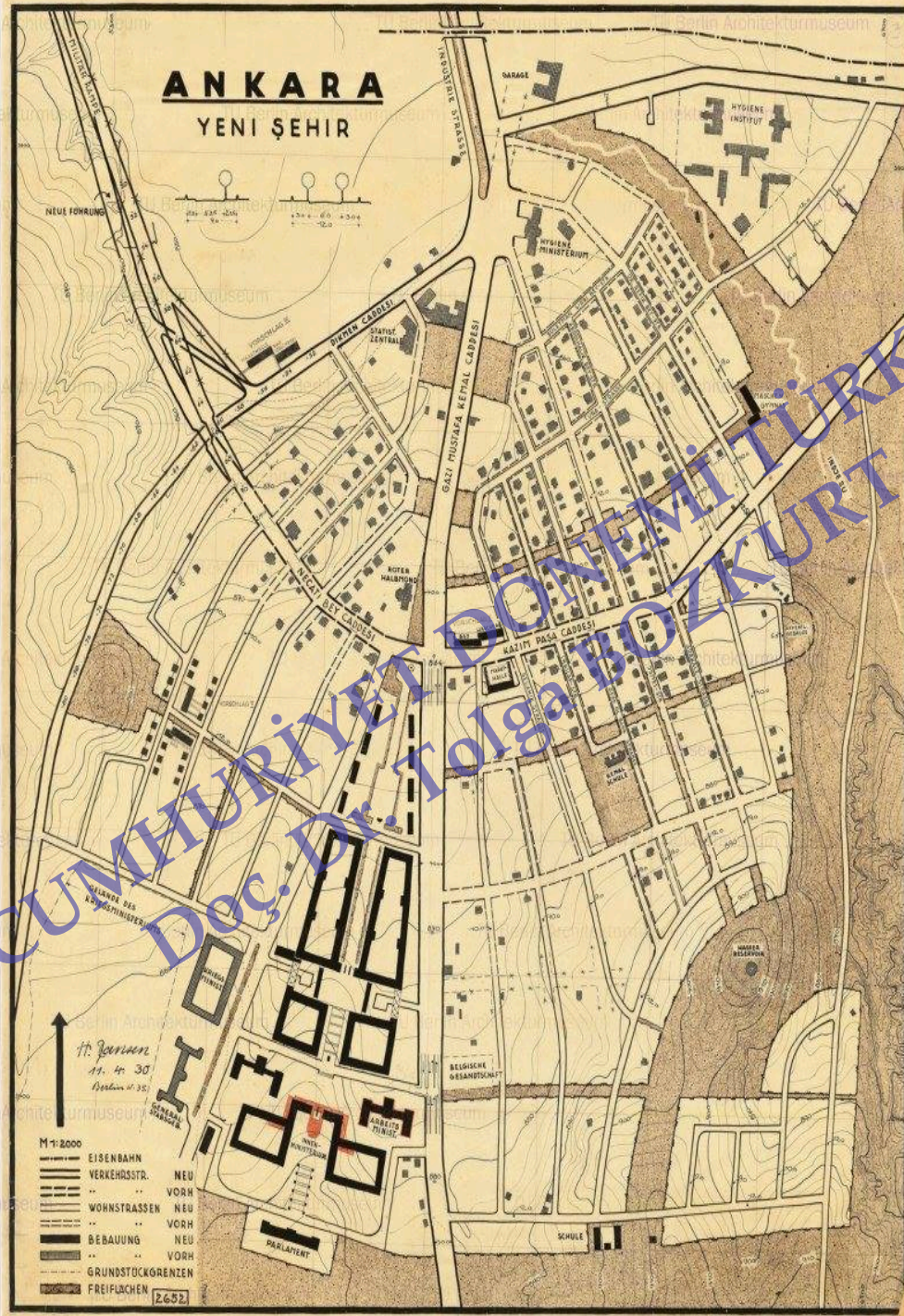

SAN 416 - CUMHURİYET DÖNEMİ TÜRK MİMARISI
Doç. Dr. Tolga BOZKURT

- M 1:2000
- | | | |
|---|-------------------|------|
| — | EISENBAHN | NEU |
| — | VERKEHRSTR. | NEU |
| — | | VORH |
| — | WOHNSTRASSEN | NEU |
| — | | VORH |
| — | BEBAUUNG | NEU |
| — | | VORH |
| — | GRUNDSTÜCKGRENZEN | |
| — | FREIFÄCHEN | |
- 2652

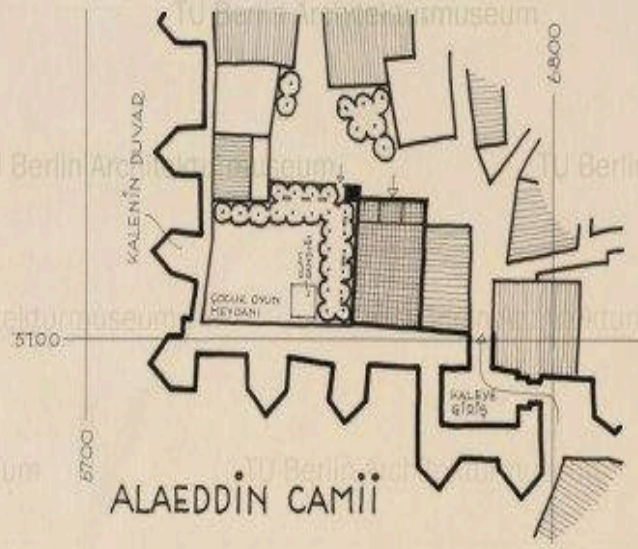

ALAEDDİN CAMİİ

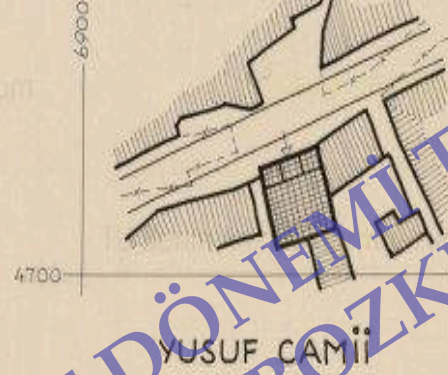

YUSUF CAMİİ

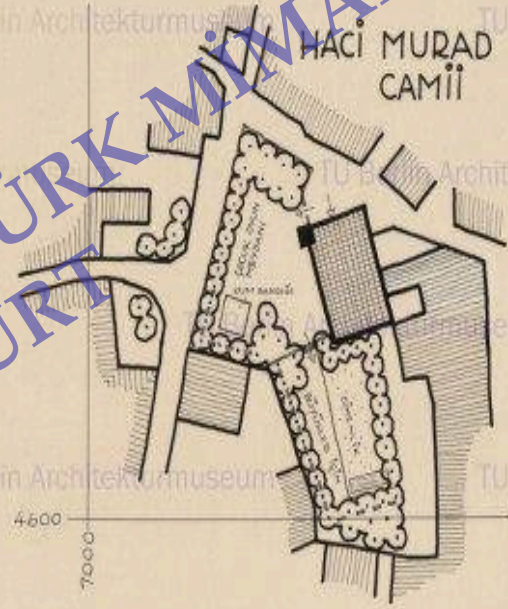

HACI MURAD CAMİİ

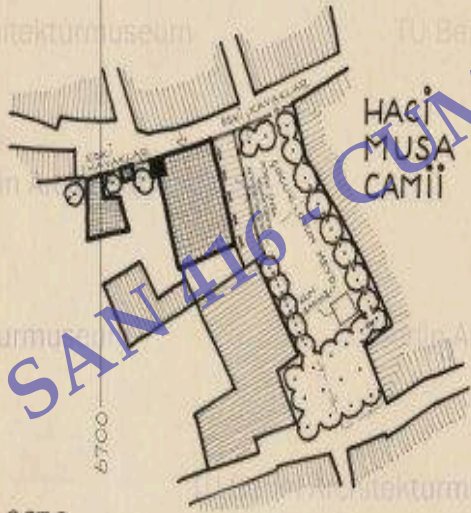

HACI MUSA CAMİİ

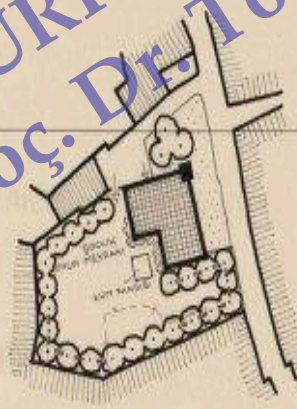

TACEDDİN CAMİİ



1:500



CAMİLER VE
MÜHÜRLEMEK İÇİN
EDİLECEK İZHALAR.

ANKARA: BİR KAÇ CAMİ MÜCAVİR MUHİTİNİN YADILIŞI

TARİHİ KIYMETLERİ OLMAKLA BERABER
ŞEHİRİN GENEL MANZARASI BAKIMINDAN
MÜHİM OLAN CAMİLERE MÜCAVİR SAHALARIN
İSTİRAHAT MÜTAKALARI HALİNE GETİRİLMESİ

th. Jansen.

PROFESSOR HERMANN JANSEN BERLİN 2.12.1936

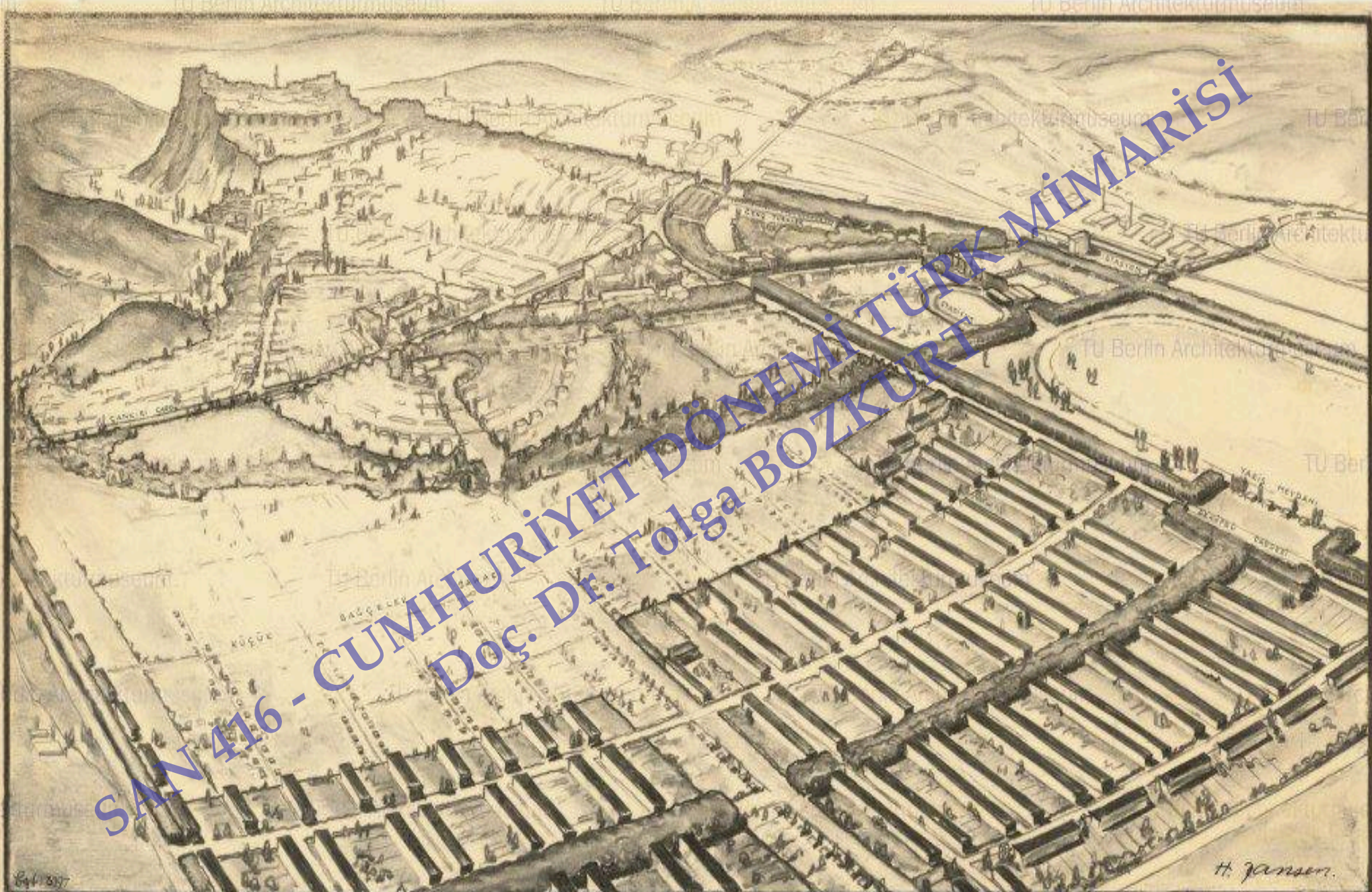

SAN 416 - CUMHURİYET DÖNEMİ TÜRK MİMARİSİ
Doç. Dr. Tolga BOZKURT

ANKARA : ŞİMALI-GARBİDEN UMUMİ GÖRÜŞÜŞ

HERMANN JANSEN ,BERLİN 20.5.1933

ANKARA YAPI KOOPERATİFİ : NÖRDLİCHER TEIL M. 1:1000
UMGESTALTUNG AUF GRUND DER ERWEITERUNG DES FLUGHAFEN "GELÄNDES."

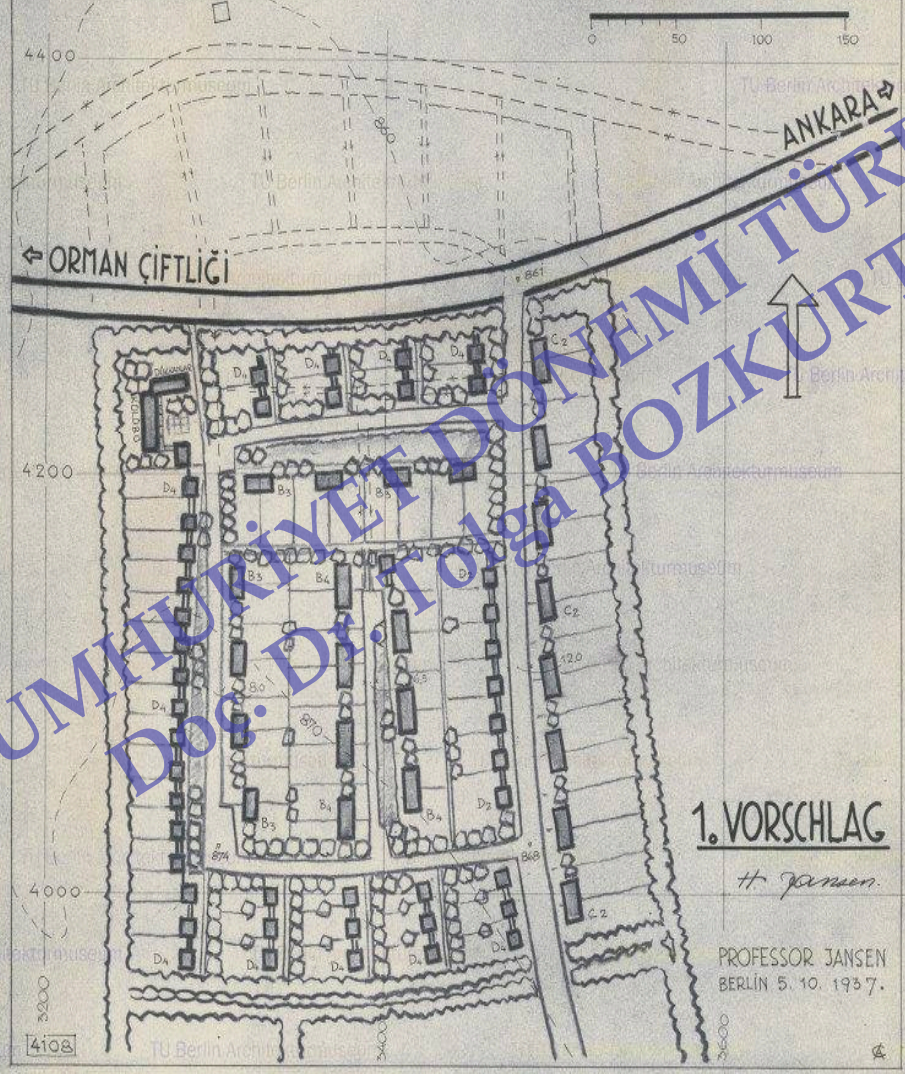

1. VORSCHLAG

H. Jansen.

PROFESSOR JANSEN
BERLIN 5. 10. 1937.

SAN 416 - CUMHURİYET DÖNEMİ TÜRK MİMARISI
DOÇ. DR. TOGA BOZKURT

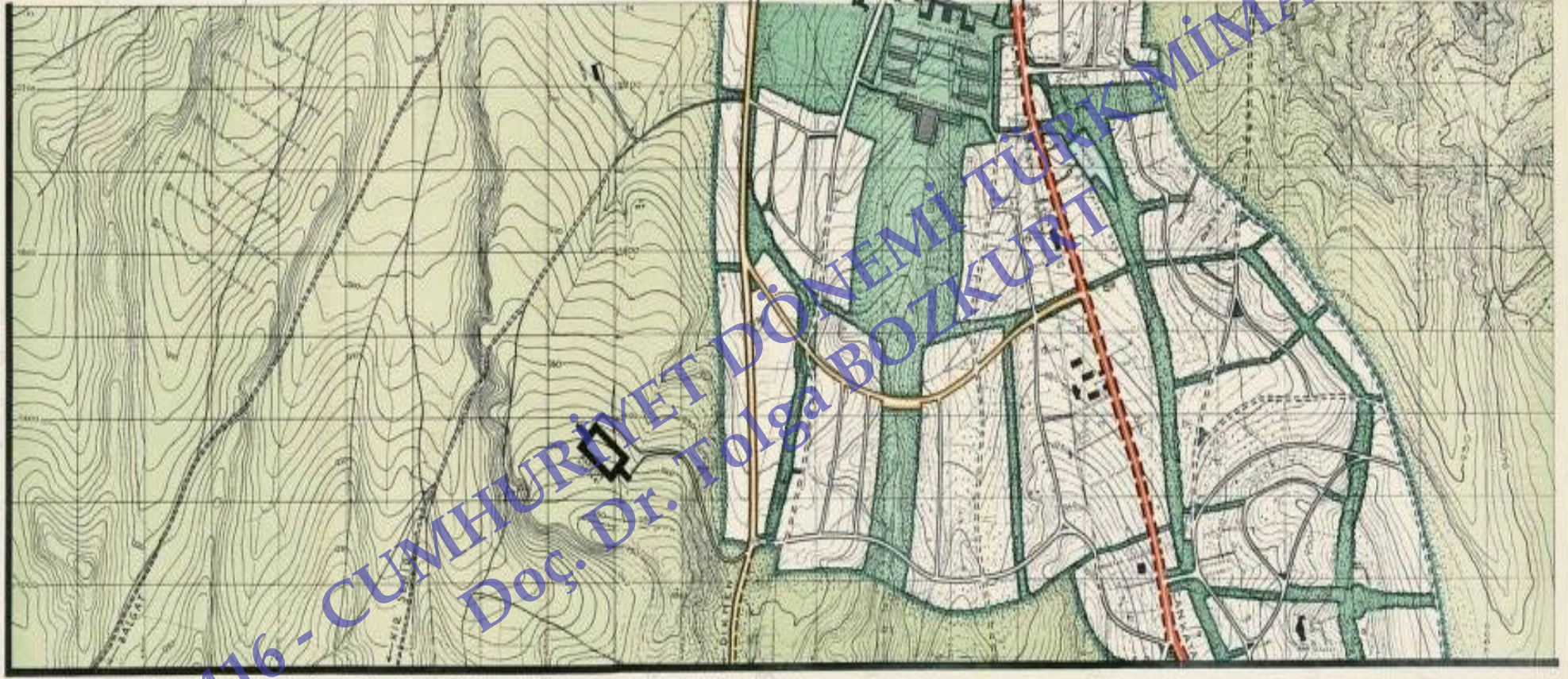

SAN 416 - CUMHURİYET DÖNEMİ TÜRK MİMARISI
Doç. Dr. Tolga BOZKURT

SAN 416 - CUMHURİYET DÖNEMİ TÜRK MİMARISI

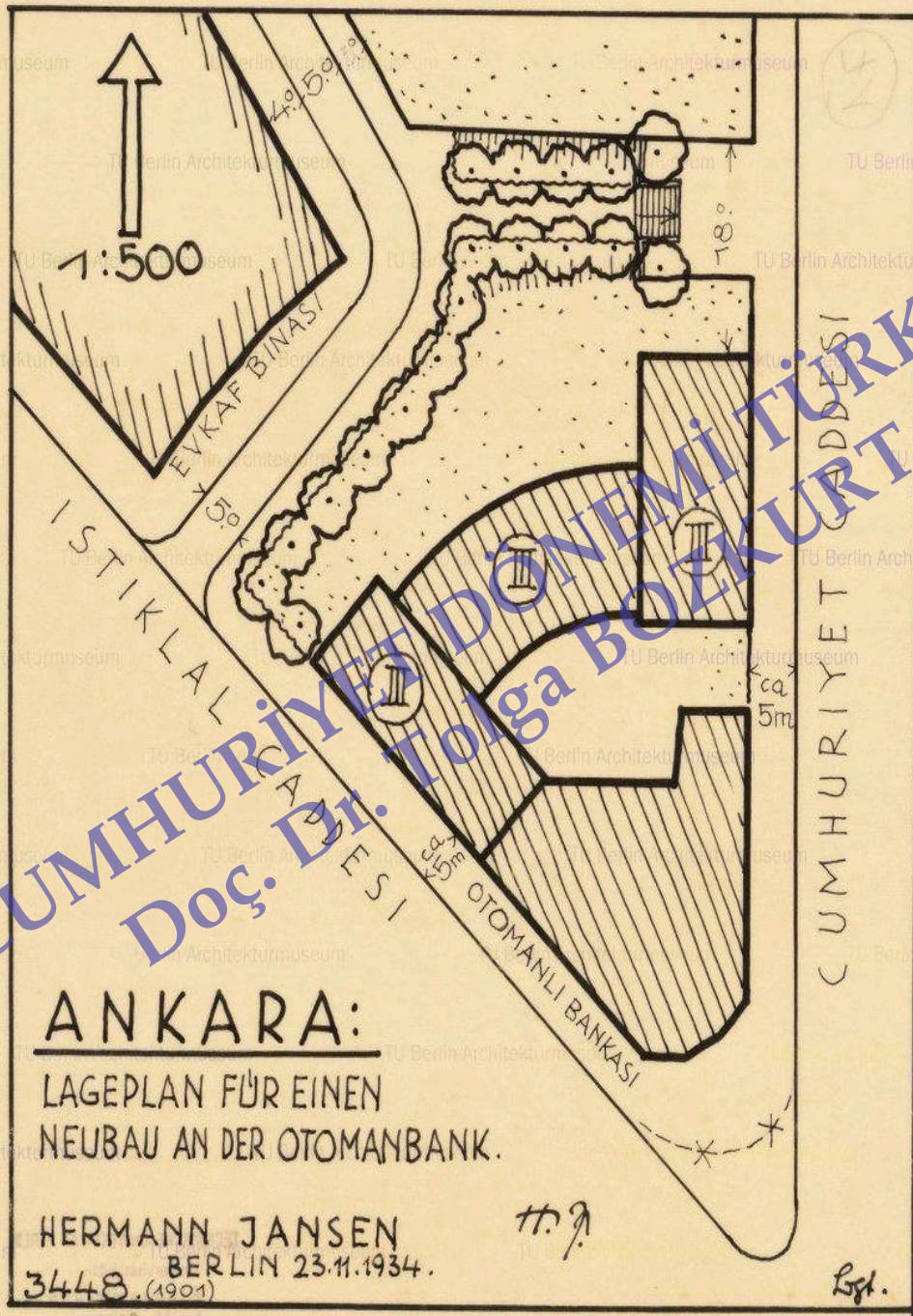

SAN 416 - CUMHURİYET DÖNEMİ TÜRK MİMARİSİ
Doç. Dr. Tolga BOZKURT



ANKARA:
ZİRAAT MEKTEBİ KOOPERATİFİ

10 0 50 100 150

1:1000

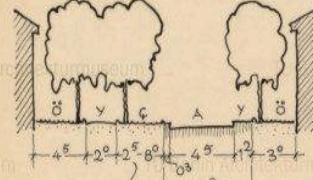

PLANA BAKINIZ

PROFİL A-B

- A = ARABA YOLU
- Y = YAYA YOLU
- Ç = ÇİMENLİK
- B = ÖM BAHÇE

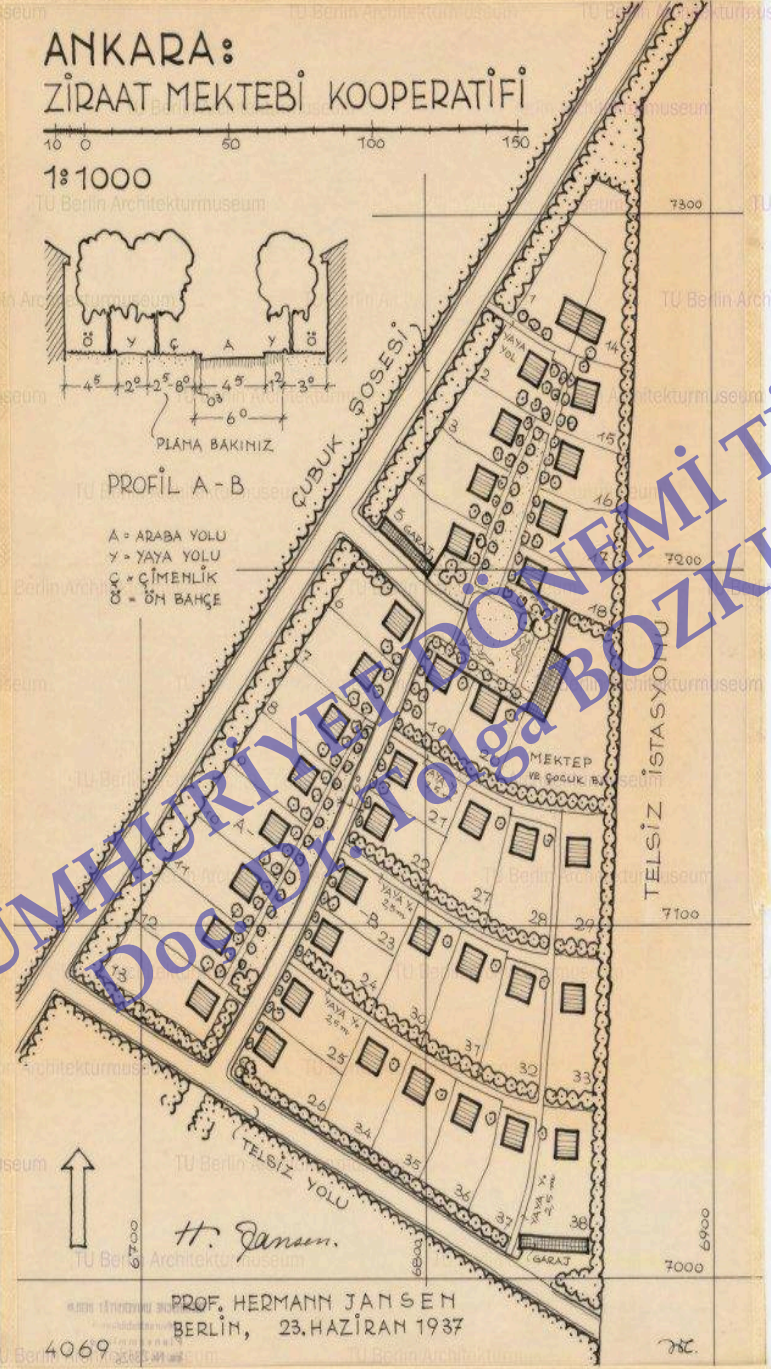

SAN 416 - CUMHURİYAT ÖNEMİ TÜRK MİMARİSİ
Doç. Dr. Tolga BOZKURT

PROF. HERMANN JANSEN
BERLİN, 23. HAZİRAN 1937

4069

78.

ANKARA:
GEMEINSCHAFTS SIEDLUNG DER
LANDWIRTSCHAFTLICHEN HOCHSCHULE.

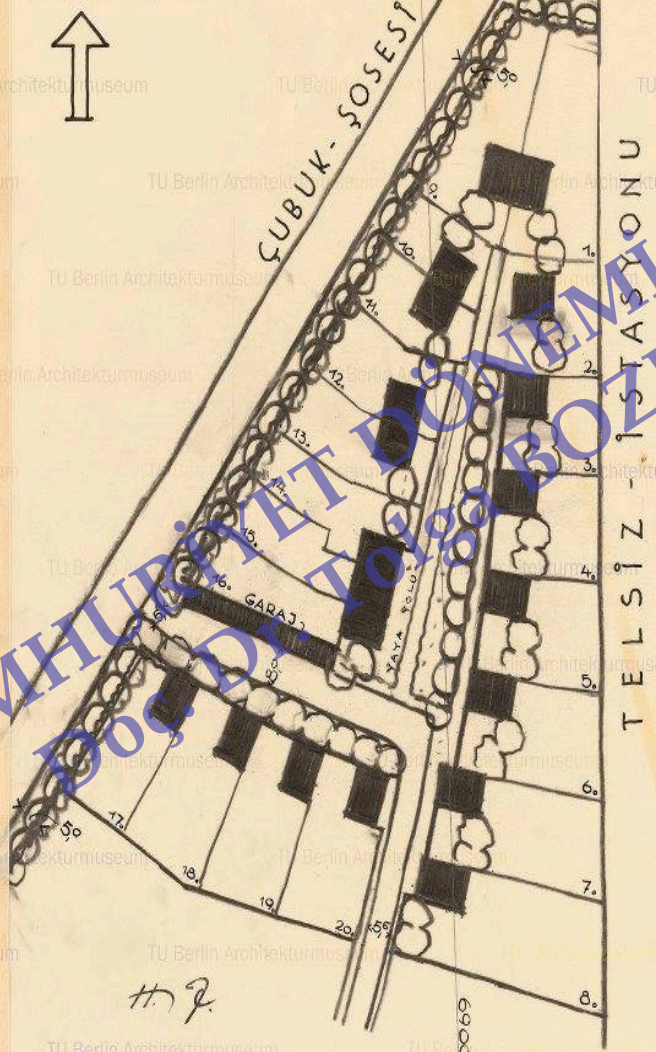

H. J.

PROF. HERMANN JANSEN
BERLIN 8. 3. 1937.

4011.

Handwritten notes and signatures:
Königsfeld Nr. 4065 (ausgabe Königsfeld)
B. 12664
L. J.

SAN 416 - CUMHURİYET BÜYÜK MİMARİ TÜRKi MİMARİSİ
BOZKURT

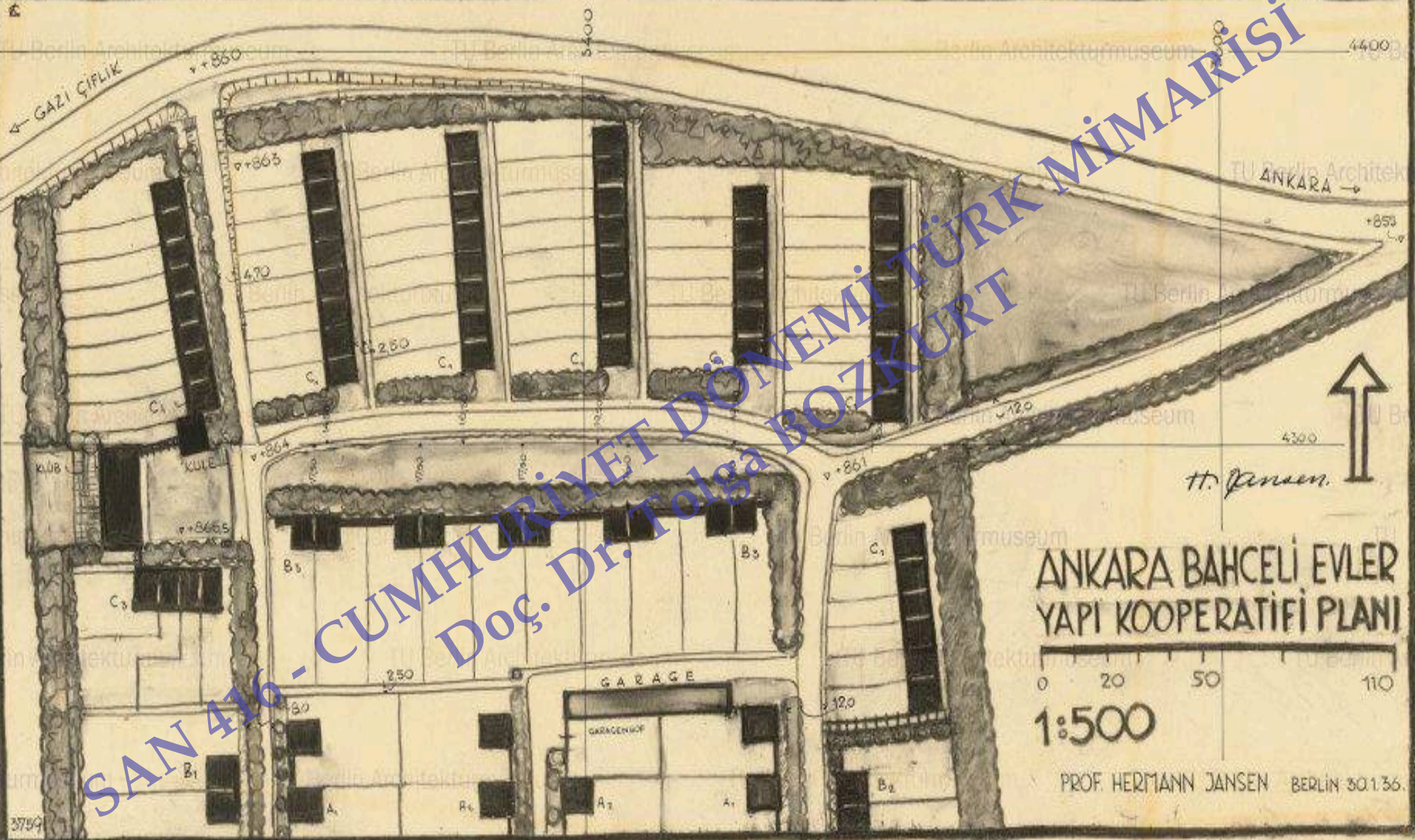

SAN 416 - CUMHURİYET DÖNEMİ TÜRK MİMARİSİ
Doç. Dr. Tolga BOZKURT

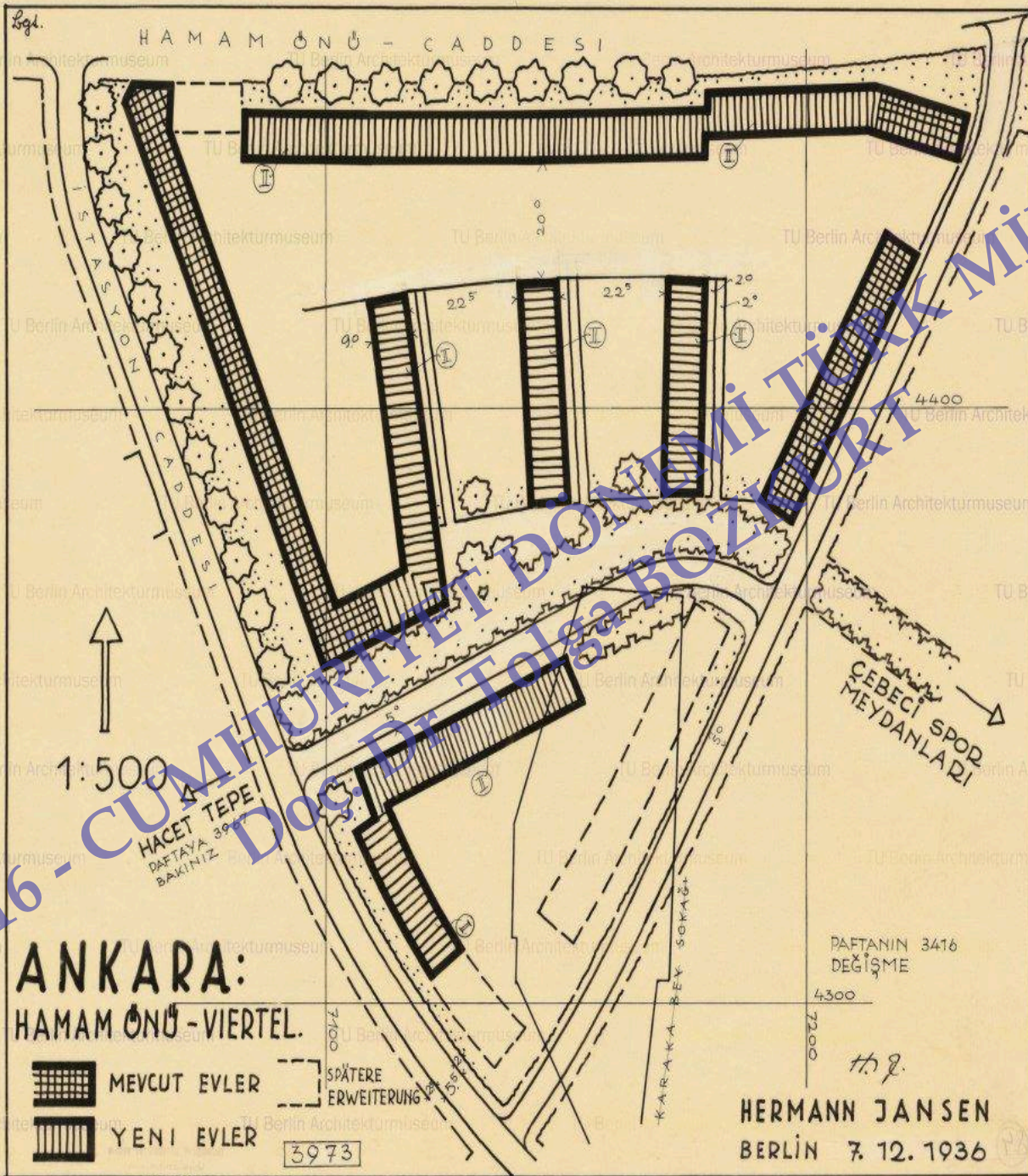

SAN 416 - CUMHURİYET BÖLÜMÜ TÜRK MİMARISI

Doç. Dr. Tolga BOZLUĞURTI

ANKARA:
BELVÜ PALAS BÜYÜLTME
İKİNCİ PROJE

10 0 50
1:500

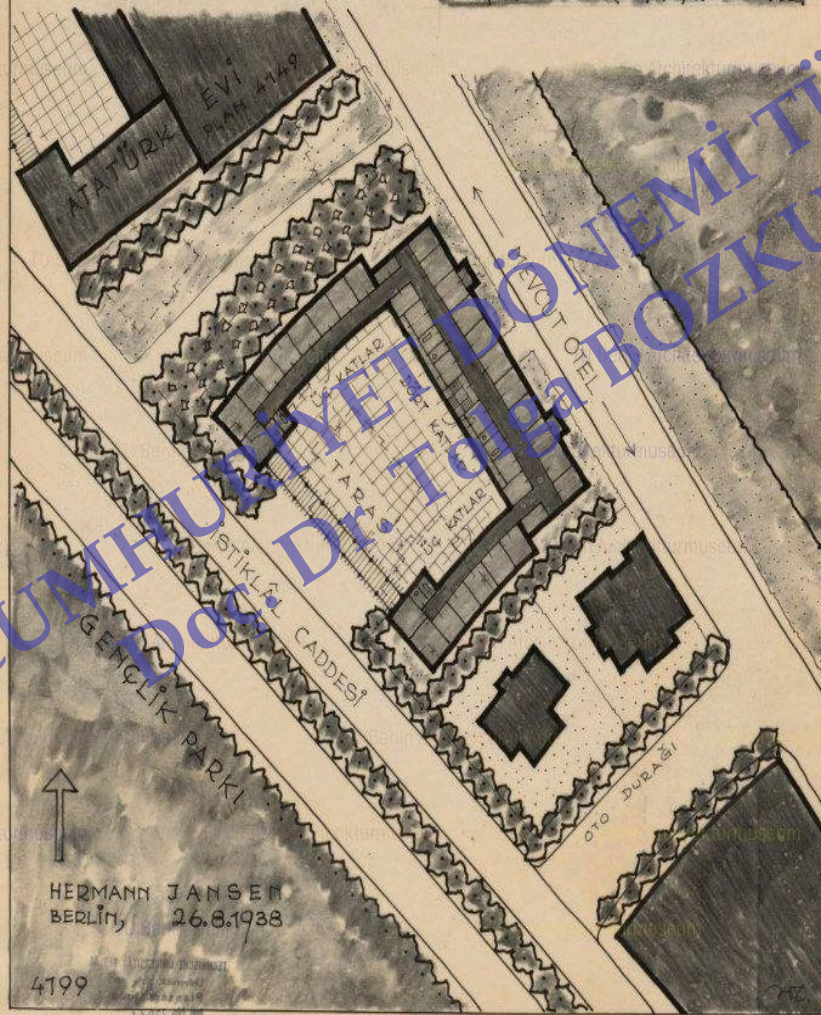
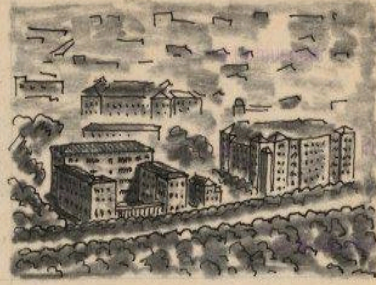

SAN 416 - CUMHURİYET DÖNEMİ TÜRK MİMARİSİ
Dİ. TUNA BOZKURT

NACI BEY EVİ PROJESİ

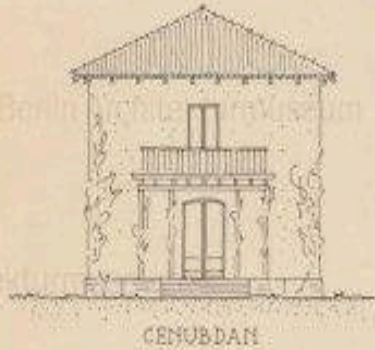

GÜNEYDEN



BATIDAN



DOĞUDAN



KUZeyDEN

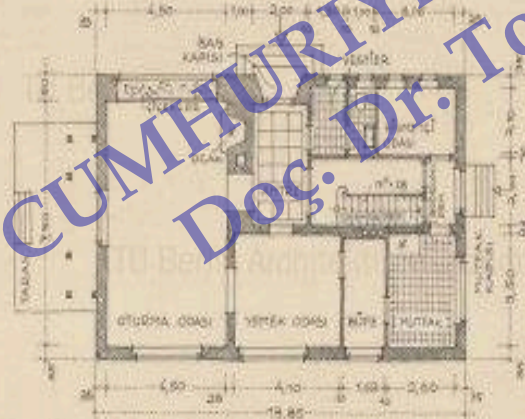

ZEMİN KATI



BİRİNCİ KAT

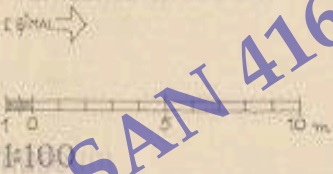

PROFESÖR HERMANN JANGSEN
R.İ.M. 5.4.1938

H. Jansen

4159

MMS

ANKARA: ZİRAAT MEKTEBİ KOOPERATİFİ TIP EVİ 1:100

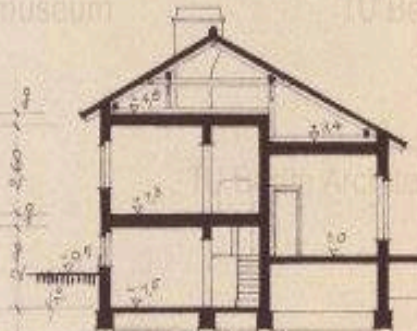
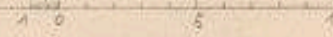

MAYTA A-B

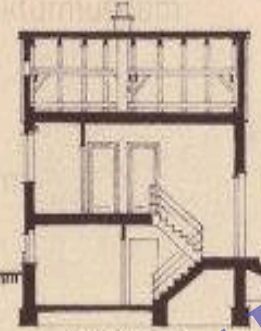

MAYTA C-D



KÜSDAN

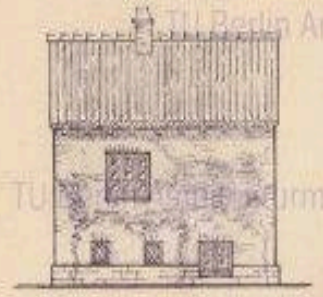

CADDEN

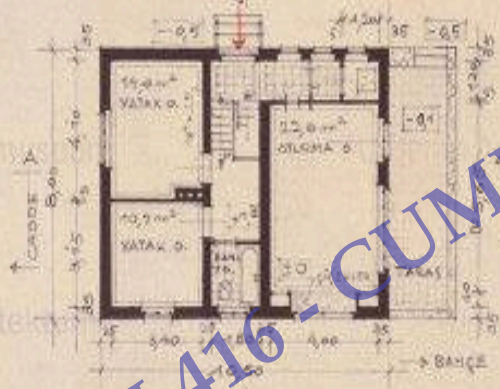

ZEMİN KATI



BODURUM KATI

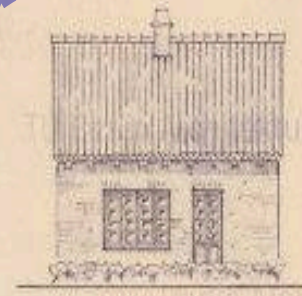

BAĞCEN

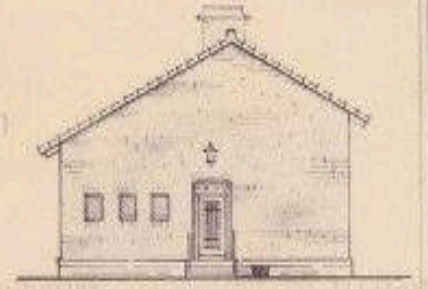

ŞİMALDAN

İMAHET ALANI : 65,5 m²
VOLUM : 440 m³

PROF. HERMANN JANSEN
BERLIN 6. MAYIS 1937

SAN 416 - CUMHURİYET DÖNEMİ TÜRK MİMARİSİ
Doç. Dr. Tolga BOZKURT

SAN 416 - CUMHURİYET DÖNEMİ TÜRK MİMARİSİ
Doç. Dr. Tolga BOZKURT

